Académie de
BORDEAUX

ORIENTATION

édition 2023

Répertoire des formations

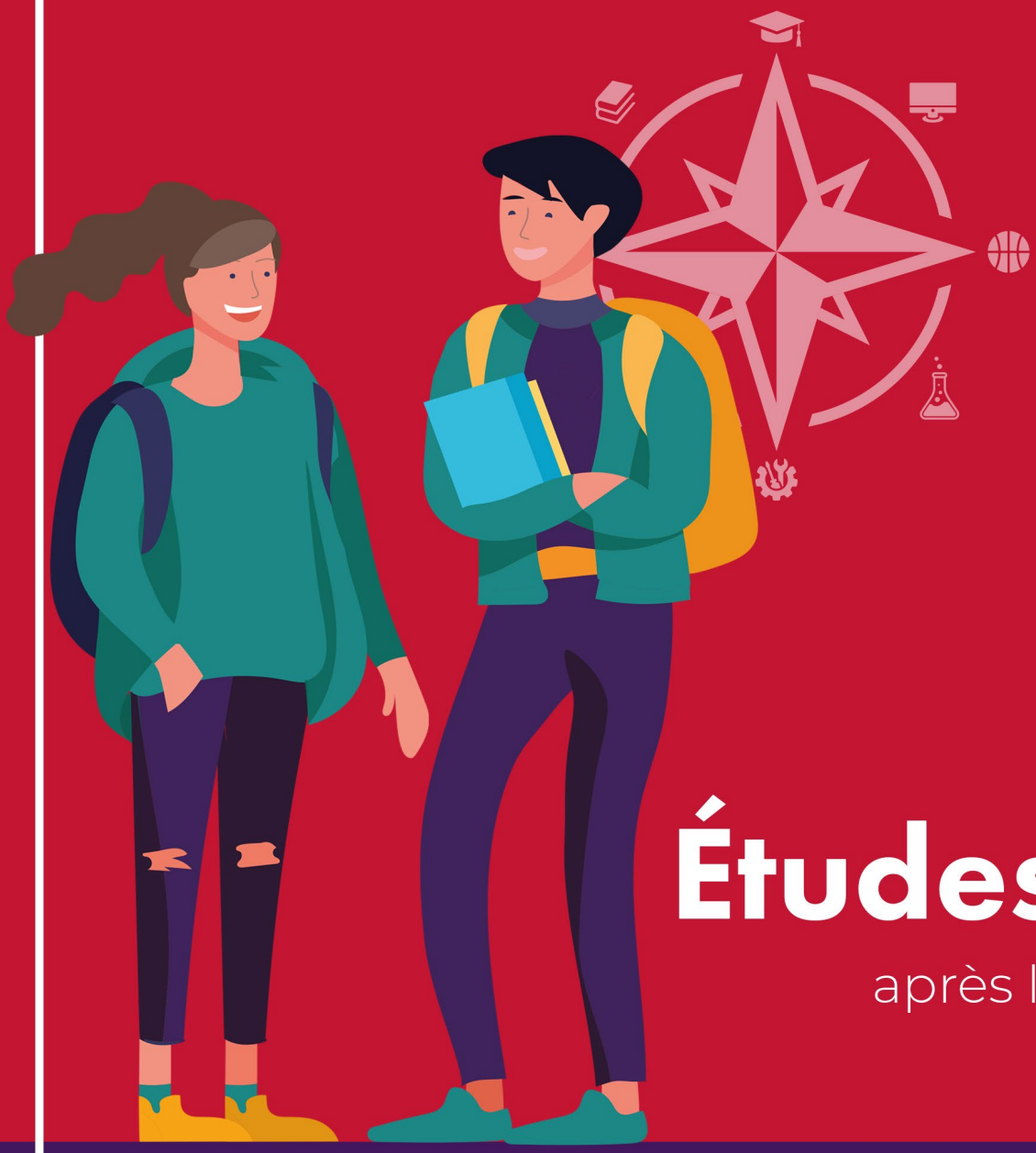

Études après la 3e

CAP MÉTIERS Nouvelle-Aquitaine

RÉGION Nouvelle-Aquitaine

CAP MÉTIERS
Nouvelle-Aquitaine

Orientation

Formation

Emploi

Où que vous soyez, Cap Métiers vous répond

AlloCMonInfo 0 800 940 166

(appel gratuit)

Région Nouvelle-Aquitaine
République Française – Liberté Égalité Fraternité
Union Européenne
L'Europe s'engage en Nouvelle-Aquitaine – Fonds Social Européen

LES FORMATIONS DANS L'ACADÉMIE DE BORDEAUX
RENTRÉE 2023

01 LES FORMATIONS GÉNÉRALES ET TECHNOLOGIQUES

Les enseignements optionnels en 2de générale et technologique, les 2des spécifiques, les langues vivantes A et B

Les enseignements optionnels généraux en classe de 2de 4
Les enseignements optionnels technologiques en classe de 2de 7
Les secondes spécifiques 9
Les langues vivantes A et B 9

Les enseignements de spécialité du bac général 12

Les diplômes généraux et technologiques 20

Baccalauréat général 20
Baccalauréats binationaux 20
Baccalauréats internationaux 20
Baccalauréats technologiques 20

Les établissements et leurs formations par départements....23

■ Les lycées publics....23
◆ Les lycées privés sous contrat....38

02 LES FORMATIONS PROFESSIONNELLES

Les diplômes professionnels par domaines....44

Les établissements et leurs formations par départements....71

■ Les établissements publics (voie scolaire)....71
◆ Les établissements privés sous contrat (voie scolaire)....84
A LES ÉTABLISSEMENTS DE FORMATION PAR APPRENTISSAGE....92

03 LES FORMATIONS PARTICULIÈRES

Les sections sportives scolaires, les sections linguistiques, les ULIS....105

Les sections sportives scolaires 105
Les sections linguistiques 106
Les Ulis (unités localisées pour l'inclusion scolaire) 108

04 LES ADRESSES UTILES

Les centres d'information et d'orientation (CIO) 109
Les maisons départementales des personnes handicapées (MDPH) 110
Les autres adresses 110

Les informations de ce répertoire proviennent de l'Onisep et de Cap Métiers (pour la partie apprentissage) en date du 16/01/2023. La carte des formations et la capacité d'accueil des établissements peuvent évoluer au cours de l'année scolaire et sont visibles sur www.cmaformation-na.fr. Si vous souhaitez suivre ou déclarer des modifications sur ce document vous pouvez utiliser le QR code ou consulter notre site www.cap-metiers.fr/orienter-apres-la-3eme

Publié par Cap Métiers Nouvelle-Aquitaine - 102, avenue de Canéjan - 33600 Pessac - www.cap-metiers.fr
Février 2023 - Répertoire réalisé par : Cap Métiers Nouvelle-Aquitaine, Direction des ressources et analyses emploi, formation, métiers et territoires et Direction de la Communication et de l'Attractivité des Métiers.
Impression : Evoluprint, imprimeur labellisé Imprim'vert, sur du papier issu de forêts gérées durablement.

LES FORMATIONS GÉNÉRALES ET TECHNOLOGIQUES

Les enseignements optionnels en 2de générale et technologique, les 2des spécifiques, les langues vivantes A et B

Vous trouverez ci-dessous la liste des enseignements optionnels proposés en classe de 2de générale et technologique, classés par ordre alphabétique, ainsi que la liste des 2des spécifiques et la liste des langues vivantes A et B. Les établissements qui proposent ces enseignements sont classés par départements, puis par villes présentées par ordre alphabétique.

Arts

Arts plastiques

- ■ **24 Bergerac -** Lycée Maine de Biran
- ◆ **24 Bergerac -** Lycée privé Sainte-Marthe Saint-Front
- ■ **24 Nontron -** Lycée Alcide Dusolier
- ■ **24 Périgueux -** Lycée Albert Claveille
- ■ **24 Périgueux -** Lycée Laure Gatet
- ■ **24 Sarlat-la-Canéda** - Lycée Pré de Cordy
- ■ **24 Terrasson-la-Villedieu** - Lycée Antoine de Saint-Exupéry
- ■ **33 Arcachon -** Lycée de Grand Air
- ◆ **33 Arcachon -** Lycée privé Saint-Elme
- ■ **33 Bordeaux -** Lycée Camille Jullian
- ■ **33 Bordeaux -** Lycée François Magendie
- ■ **33 Bordeaux -** Lycée François Mauriac
- ■ **33 Bordeaux -** Lycée Michel Montaigne
- ◆ **33 Bordeaux -** Lycée privé Assomption Sainte Clotilde
- ◆ **33 Bordeaux -** Lycée privé Le Mirail, le lycée du matin
- ◆ **33 Bordeaux -** Lycée privé Saint-Joseph de Tivoli
- ◆ **33 Bordeaux -** Lycée Saint-Genès La Salle
- ■ **33 Langon -** Lycée Jean Moulin
- ■ **33 Libourne -** Lycée Max Linder
- ■ **33 Sainte-Foy-la-Grande** - Lycée Élisée Reclus
- ■ **40 Aire-sur-l'Adour** - Lycée Gaston Crampe
- ■ **40 Dax -** Lycée de Borda
- ◆ **40 Dax -** Lycée Saint-Jacques de Compostelle
- ■ **40 Mont-de-Marsan** - Lycée Victor Duruy
- ◆ **40 Saint-Pierre-du-Mont** - Lycée privé Jean Cassaigne
- ■ **47 Agen -** Lycée Bernard Palissy
- ◆ **47 Marmande -** Lycée privé Notre-Dame de la Compassion
- ◆ **64 Bayonne -** Lycée privé Saint-Louis Villa Pia
- ■ **64 Bayonne -** Lycée René Cassin
- ■ **64 Biarritz -** Lycée André Malraux
- ◆ **64 Oloron-Sainte-Marie** - Lycée privé Saint-Joseph
- ■ **64 Orthez -** Lycée Gaston Fébus
- ■ **64 Pau -** Lycée Louis Barthou
- ◆ **64 Pau -** Lycée privé Immaculée Conception

■ Enseignement public
◆ Enseignement privé

Cinéma-audiovisuel

- ■ **24 Ribérac -** Lycée Arnaut Daniel
- ■ **24 Sarlat-la-Canéda** - Lycée Pré de Cordy
- ■ **33 Bordeaux -** Lycée François Mauriac
- ■ **33 Bordeaux -** Lycée Montesquieu
- ■ **33 Libourne -** Lycée Max Linder
- ■ **33 Lormont -** Lycée Élie Faure
- ■ **33 Talence -** Lycée Alfred Kastler
- ■ **40 Mont-de-Marsan** - Lycée Charles Despiau
- ■ **47 Aiguillon -** Lycée Stendhal
- ■ **64 Bayonne -** Lycée René Cassin
- ■ **64 Orthez -** Lycée Gaston Fébus

Danse

- ■ **24 Bergerac -** Lycée Maine de Biran
- ■ **33 Bordeaux -** Lycée Camille Jullian
- ■ **33 Bordeaux -** Lycée Nicolas Brémontier
- ■ **64 Biarritz -** Lycée André Malraux

Histoire des arts

- ■ **24 Périgueux -** Lycée Bertran de Born
- ■ **33 Bordeaux -** Lycée Montesquieu
- ■ **33 Bordeaux -** Lycée polyvalent Gustave Eiffel
- ◆ **33 Bordeaux -** Lycée privé Sainte-Marie Grand Lebrun
- ■ **33 Mérignac -** Lycée Fernand Daguin
- ■ **33 Saint-André-de-Cubzac** - Lycée Philippe Cousteau
- ◆ **47 Agen -** Lycée privé Saint-Caprais
- ■ **47 Aiguillon -** Lycée Stendhal
- ◆ **64 Bayonne -** Lycée privé Largenté
- ■ **64 Pau -** Lycée Louis Barthou

Musique

- ■ **24 Bergerac -** Lycée Maine de Biran
- ■ **24 Nontron -** Lycée Alcide Dusolier
- ■ **24 Périgueux -** Lycée Jay de Beaufort
- ◆ **24 Périgueux -** Lycée privé Saint-Joseph
- ■ **33 Bordeaux -** Lycée Camille Jullian
- ◆ **33 Bordeaux -** Lycée Saint-Genès La Salle
- ■ **33 La Réole** - Lycée Jean Renou
- ■ **33 Sainte-Foy-la-Grande** - Lycée Élisée Reclus
- ■ **40 Saint-Vincent-de-Tyrosse** - Lycée Sud des Landes
- ■ **47 Agen -** Lycée Bernard Palissy
- ■ **47 Marmande -** Lycée Val de Garonne
- ■ **64 Bayonne -** Lycée René Cassin
- ■ **64 Oloron-Sainte-Marie** - Lycée Jules Supervielle
- ■ **64 Pau -** Lycée Louis Barthou

Théâtre

- ■ **24 Bergerac -** Lycée Maine de Biran
- ■ **24 Périgueux -** Lycée Laure Gatet
- ■ **33 Bordeaux -** Lycée Montesquieu
- ◆ **33 Bordeaux -** Lycée privé Assomption Sainte Clotilde
- ◆ **33 Bordeaux -** Lycée privé Saint-Joseph de Tivoli
- ■ **33 Gradignan -** Lycée des Graves
- ■ **33 Gujan-Mestras** - Lycée polyvalent de la mer
- ■ **33 Pessac -** Lycée Pape Clément
- ◆ **40 Dax -** Lycée Saint-Jacques de Compostelle
- ■ **40 Parentis-en-Born** - Lycée Antoine de Saint-Exupéry
- ■ **47 Nérac -** Lycée George Sand
- ■ **47 Villeneuve-sur-Lot** - Lycée Georges Leygues - Louis Couffignal
- ◆ **64 Nay -** Lycée privé Saint-Joseph
- ■ **64 Orthez -** Lycée Gaston Fébus
- ◆ **64 Ustaritz -** Lycée privé Saint-Joseph

Arts du cirque

- ■ **64 Lescar -** Lycée Jacques Monod

Écologie, agronomie, territoires, développement durable

- ■ **24 Coulounieix-Chamiers** - Lycée agricole La Peyrouse
- ■ **24 Monbazillac -** Lycée agricole La Brie
- ■ **33 Bazas -** Lycée agricole de Bazas Terres de Gascogne
- ■ **33 Blanquefort -** Lycée agricole de Blanquefort
- ■ **33 Montagne -** Lycée agro-viticole de Libourne-Montagne
- ■ **40 Oeyreluy -** Lycée agricole Hector Serres
- ■ **47 Nérac -** Lycée agricole Armand Fallières
- ■ **47 Sainte-Livrade-sur-Lot** - Lycée agricole Étienne Restat
- ◆ **64 Hasparren -** Lycée privé Armand David Hasparren-Bayonne
- ■ **64 Montardon -** Lycée agricole de Pau-Montardon
- ◆ **64 Saint-Palais** - Lycée Jean Errecart
- ◆ **64 Sauveterre-de-Béarn** - Lycée privé rural Notre-Dame

Éducation physique et sportive

- ■ **24 Bergerac -** Lycée Maine de Biran
- ■ **24 Excideuil -** Lycée Giraut de Borneil
- ■ **24 Monbazillac -** Lycée agricole La Brie
- ■ **24 Nontron -** Lycée Alcide Dusolier
- ■ **24 Périgueux -** Lycée Bertran de Born
- ■ **24 Périgueux -** Lycée Jay de Beaufort
- ■ **24 Périgueux -** Lycée Laure Gatet
- ■ **24 Sarlat-la-Canéda** - Lycée Pré de Cordy
- ■ **33 Blanquefort -** Lycée agricole de Blanquefort

- **33 Bordeaux -** Lycée Montesquieu
- **33 Bordeaux -** Lycée polyvalent Gustave Eiffel
- **33 Gradignan -** Lycée des Graves
- **33 La Réole** - Lycée Jean Renou
- **33 Le Taillan-Médoc** - Lycée Sud Médoc - La Boétie
- **33 Montagne -** Lycée agro-viticole de Libourne-Montagne
- ♦ **33 Saint-André-de-Cubzac** - Lycée STAM
- **33 Sainte-Foy-la-Grande** - Lycée Élisée Reclus
- **33 Talence -** Lycée Alfred Kastler
- **40 Dax -** Lycée de Borda
- ♦ **40 Dax -** Lycée Saint-Jacques de Compostelle
- **40 Peyrehorade -** Lycée polyvalent Jean Taris
- ♦ **40 Saint-Pierre-du-Mont** - Lycée privé Jean Cassaigne
- **47 Agen -** Lycée Bernard Palissy
- **47 Agen -** Lycée Jean-Baptiste de Baudre
- **47 Aiguillon -** Lycée Stendhal
- **47 Marmande -** Lycée Val de Garonne
- **47 Nérac -** Lycée agricole Armand Fallières
- **47 Nérac -** Lycée George Sand
- **47 Sainte-Livrade-sur-Lot** - Lycée agricole Étienne Restat
- **47 Villeneuve-sur-Lot** - Lycée Georges Leygues - Louis Couffignal
- **64 Anglet -** Lycée Cantau
- **64 Bayonne -** Lycée Louis de Foix
- ♦ **64 Bayonne -** Lycée privé Largenté
- ♦ **64 Bayonne -** Lycée privé Saint-Louis Villa Pia
- **64 Bayonne -** Lycée René Cassin
- **64 Biarritz -** Lycée André Malraux
- **64 Montardon -** Lycée agricole de Pau-Montardon
- **64 Mourenx -** Lycée Albert Camus
- **64 Nay -** Lycée Paul Rey
- ♦ **64 Nay -** Lycée privé Saint-Joseph
- **64 Oloron-Sainte-Marie** - Lycée Jules Supervielle
- ♦ **64 Oloron-Sainte-Marie** - Lycée privé Saint-Joseph
- **64 Orthez -** Lycée Gaston Fébus
- ♦ **64 Orthez -** Lycée privé Jeanne d'Arc
- ♦ **64 Pau -** Lycée privé Immaculée Conception
- **64 Pau -** Lycée Saint-Cricq
- **64 Pau -** Lycée Saint-John-Perse
- **64 Saint-Jean-Pied-de-Port** - Lycée de Navarre
- ♦ **64 Saint-Palais** - Lycée Jean Errecart
- ♦ **64 Ustaritz -** Lycée privé Saint-Joseph

Langues et cultures de l'Antiquité

Grec

- ♦ **24 Bergerac -** Lycée privé Sainte-Marthe Saint-Front
- **24 Périgueux -** Lycée Bertran de Born
- **24 Périgueux -** Lycée Laure Gatet
- **33 Arcachon -** Lycée de Grand Air
- **33 Bègles -** Lycée Václav Havel
- **33 Bordeaux -** Lycée Camille Jullian
- **33 Bordeaux -** Lycée François Magendie
- **33 Bordeaux -** Lycée Michel Montaigne
- **33 Bordeaux -** Lycée Montesquieu
- ♦ **33 Bordeaux -** Lycée privé Sainte-Marie Grand Lebrun
- ♦ **33 Bordeaux -** Lycée privé Saint-Joseph de Tivoli
- **33 Gradignan -** Lycée des Graves
- ♦ **33 La Brède** - Lycée privé de la Sauque
- **33 Lesparre-Médoc** - Lycée Odilon Redon - annexe de Lesparre-Médoc
- **33 Pauillac -** Lycée Odilon Redon
- **33 Pessac -** Lycée Pape Clément
- **33 Talence -** Lycée Victor Louis
- **40 Aire-sur-l'Adour** - Lycée Gaston Crampe
- **40 Dax -** Lycée de Borda
- **40 Mont-de-Marsan** - Lycée Charles Despiau
- **40 Saint-Paul-lès-Dax** - Lycée Haroun Tazieff
- **47 Agen -** Lycée Bernard Palissy
- **47 Fumel -** Lycée Marguerite Filhol
- **47 Marmande -** Lycée Val de Garonne
- **47 Villeneuve-sur-Lot** - Lycée Georges Leygues - Louis Couffignal
- **64 Bayonne -** Lycée René Cassin
- **64 Biarritz -** Lycée André Malraux
- **64 Pau -** Lycée Louis Barthou
- **64 Saint-Jean-de-Luz** - Lycée Maurice Ravel

Latin

- **24 Bergerac -** Lycée Maine de Biran
- ♦ **24 Bergerac -** Lycée privé Sainte-Marthe Saint-Front
- **24 Nontron -** Lycée Alcide Dusolier
- **24 Périgueux -** Lycée Bertran de Born
- **24 Périgueux -** Lycée Jay de Beaufort
- **24 Périgueux -** Lycée Laure Gatet
- ♦ **24 Périgueux -** Lycée privé Saint-Joseph
- **24 Ribérac -** Lycée Arnaut Daniel
- **24 Sarlat-la-Canéda** - Lycée Pré de Cordy
- **24 Terrasson-la-Villedieu** - Lycée Antoine de Saint-Exupéry
- **33 Andernos-les-Bains** - Lycée Nord Bassin Simone Veil
- **33 Arcachon -** Lycée de Grand Air
- ♦ **33 Arcachon -** Lycée privé Saint-Elme
- **33 Bazas -** Lycée Gisèle Halimi
- **33 Bègles -** Lycée Václav Havel
- **33 Blanquefort -** Lycée Jean Monnet
- **33 Blaye -** Lycée Jaufré Rudel
- **33 Bordeaux -** Lycée Camille Jullian
- **33 Bordeaux -** Lycée François Magendie
- **33 Bordeaux -** Lycée François Mauriac
- **33 Bordeaux -** Lycée Michel Montaigne
- **33 Bordeaux -** Lycée Montesquieu
- **33 Bordeaux -** Lycée Nicolas Brémontier
- ♦ **33 Bordeaux -** Lycée privé Assomption Sainte Clotilde
- ♦ **33 Bordeaux -** Lycée privé Notre-Dame
- ♦ **33 Bordeaux -** Lycée privé Sainte-Marie Bastide
- ♦ **33 Bordeaux -** Lycée privé Sainte-Marie Grand Lebrun
- ♦ **33 Bordeaux -** Lycée privé Saint-Joseph de Tivoli
- ♦ **33 Bordeaux -** Lycée Saint-Genès La Salle
- **33 Gradignan -** Lycée des Graves
- ♦ **33 La Brède** - Lycée privé de la Sauque
- **33 Langon -** Lycée Jean Moulin
- **33 La Réole** - Lycée Jean Renou
- **33 Lesparre-Médoc** - Lycée Odilon Redon - annexe de Lesparre-Médoc
- **33 Le Taillan-Médoc** - Lycée Sud Médoc - La Boétie
- **33 Libourne -** Lycée Max Linder
- **33 Libourne -** Lycée polyvalent Jean Monnet
- ♦ **33 Libourne -** Lycée privé Montesquieu
- **33 Lormont -** Lycée Élie Faure
- **33 Mérignac -** Lycée Fernand Daguin
- **33 Pauillac -** Lycée Odilon Redon
- ♦ **33 Pauillac -** Lycée Saint-Jean
- **33 Pessac -** Lycée Pape Clément
- **33 Saint-André-de-Cubzac** - Lycée Philippe Cousteau
- ♦ **33 Saint-André-de-Cubzac** - Lycée STAM
- **33 Sainte-Foy-la-Grande** - Lycée Élisée Reclus
- **33 Talence -** Lycée Victor Louis
- **40 Aire-sur-l'Adour** - Lycée Gaston Crampe
- **40 Dax -** Lycée de Borda
- ♦ **40 Dax -** Lycée Saint-Jacques de Compostelle
- **40 Mont-de-Marsan** - Lycée Charles Despiau
- **40 Mont-de-Marsan** - Lycée Victor Duruy
- **40 Parentis-en-Born** - Lycée Antoine de Saint-Exupéry
- **40 Peyrehorade -** Lycée polyvalent Jean Taris
- **40 Saint-Paul-lès-Dax** - Lycée Haroun Tazieff
- ♦ **40 Saint-Pierre-du-Mont** - Lycée privé Jean Cassaigne
- **40 Saint-Vincent-de-Tyrosse** - Lycée Sud des Landes
- **47 Agen -** Lycée Bernard Palissy
- **47 Agen -** Lycée Jean-Baptiste de Baudre
- ♦ **47 Agen -** Lycée privé Saint-Caprais
- **47 Aiguillon -** Lycée Stendhal
- **47 Fumel -** Lycée Marguerite Filhol
- ♦ **47 Marmande -** Lycée privé Notre-Dame de la Compassion
- **47 Marmande -** Lycée Val de Garonne
- **47 Nérac -** Lycée George Sand
- **47 Villeneuve-sur-Lot** - Lycée Georges Leygues - Louis Couffignal
- ♦ **47 Villeneuve-sur-Lot** - Lycée privé Sainte-Catherine
- ♦ **64 Bayonne -** Lycée privé Saint-Louis Villa Pia
- **64 Bayonne -** Lycée René Cassin
- **64 Biarritz -** Lycée André Malraux
- **64 Chéraute -** Lycée du Pays de Soule
- **64 Lescar -** Lycée Jacques Monod
- **64 Mourenx -** Lycée Albert Camus
- **64 Nay -** Lycée Paul Rey
- **64 Oloron-Sainte-Marie** - Lycée Jules Supervielle
- ♦ **64 Oloron-Sainte-Marie** - Lycée privé Saint-Joseph
- **64 Orthez -** Lycée Gaston Fébus
- **64 Pau -** Lycée Louis Barthou
- ♦ **64 Pau -** Lycée privé Immaculée Conception
- ♦ **64 Pau -** Lycée privé Saint-Dominique
- **64 Pau -** Lycée Saint-Cricq
- **64 Pau -** Lycée Saint-John-Perse
- **64 Saint-Jean-de-Luz** - Lycée Maurice Ravel
- ♦ **64 Saint-Jean-de-Luz** - Lycée Saint-Thomas d'Aquin
- **64 Saint-Jean-Pied-de-Port** - Lycée de Navarre

Langue vivante C (LVC)

Allemand

■ **33 Sainte-Foy-la-Grande** - Lycée Élisée Reclus
◆ **64 Bayonne -** Lycée privé Saint-Louis Villa Pia
■ **64 Biarritz -** Lycée André Malraux
■ **64 Oloron-Sainte-Marie** - Lycée Jules Supervielle
■ **64 Pau -** Lycée Saint-Cricq
■ **64 Saint-Jean-de-Luz** - Lycée Maurice Ravel
◆ **64 Saint-Jean-de-Luz** - Lycée Saint-Thomas d'Aquin

Anglais

Proposé dans la plupart des établissements.

Arabe

■ **33 Bègles -** Lycée Václav Havel
■ **33 Bordeaux -** Lycée François Mauriac
■ **33 Bordeaux -** Lycée Jean Condorcet
■ **33 Bordeaux -** Lycée Michel Montaigne
■ **33 Libourne -** Lycée Max Linder
■ **33 Pessac -** Lycée Pape Clément
■ **47 Agen -** Lycée Bernard Palissy
■ **47 Agen -** Lycée Jean-Baptiste de Baudre

Basque

■ **64 Anglet -** Lycée Cantau
■ **64 Bayonne -** Lycée Louis de Foix
◆ **64 Bayonne -** Lycée privé Largenté
◆ **64 Bayonne -** Lycée privé Saint-Louis Villa Pia
■ **64 Bayonne -** Lycée René Cassin
■ **64 Chéraute -** Lycée du Pays de Soule
◆ **64 Hasparren -** Lycée privé Armand David Hasparren-Bayonne
◆ **64 Hasparren -** Lycée privé Saint-Joseph
■ **64 Saint-Jean-de-Luz** - Lycée Maurice Ravel
◆ **64 Saint-Jean-de-Luz** - Lycée Saint-Thomas d'Aquin
■ **64 Saint-Jean-Pied-de-Port** - Lycée de Navarre
◆ **64 Saint-Palais** - Lycée Jean Errecart
◆ **64 Ustaritz -** Lycée privé Saint-Joseph

Chinois

◆ **24 Bergerac -** Lycée privé Sainte-Marthe Saint-Front
■ **24 Périgueux -** Lycée Laure Gatet
◆ **24 Périgueux -** Lycée privé Saint-Joseph
■ **33 Blaye -** Lycée Jaufré Rudel
■ **33 Bordeaux -** Lycée François Magendie
■ **33 Bordeaux -** Lycée Michel Montaigne
◆ **33 Bordeaux -** Lycée privé Le Mirail, le lycée du matin
◆ **33 Bordeaux -** Lycée privé Sainte-Marie Grand Lebrun
◆ **33 Bordeaux -** Lycée privé Saint-Joseph de Tivoli
◆ **33 Bordeaux -** Lycée Saint-Genès La Salle
■ **33 Talence -** Lycée d'hôtellerie et de tourisme de Gascogne
◆ **40 Saint-Pierre-du-Mont** - Lycée privé Jean Cassaigne
■ **40 Saint-Vincent-de-Tyrosse** - Lycée Sud des Landes
■ **64 Bayonne -** Lycée René Cassin
■ **64 Pau -** Lycée Saint-John-Perse

Coréen

■ **33 Bordeaux -** Lycée François Magendie

Espagnol

■ **33 Bordeaux -** Lycée François Magendie
◆ **33 Bordeaux -** Lycée privé Sainte-Marie Grand Lebrun
◆ **33 Bordeaux -** Lycée privé Saint-Joseph de Tivoli
■ **33 Sainte-Foy-la-Grande** - Lycée Élisée Reclus
◆ **64 Bayonne -** Lycée polyvalent privé Bernat Etxepare
◆ **64 Ustaritz -** Lycée privé Saint-Joseph

Grec moderne

■ **33 Bordeaux -** Lycée Montesquieu

Hébreu moderne

■ **33 Bordeaux -** Lycée François Magendie

Italien

■ **24 Bergerac -** Lycée Maine de Biran
■ **24 Périgueux -** Lycée Jay de Beaufort
■ **24 Périgueux -** Lycée Laure Gatet
■ **33 Bègles -** Lycée Václav Havel
■ **33 Bordeaux -** Lycée Camille Jullian
■ **33 Bordeaux -** Lycée François Mauriac
■ **33 Bordeaux -** Lycée Jean Condorcet
■ **33 Bordeaux -** Lycée Michel Montaigne
■ **33 Bordeaux -** Lycée Montesquieu
◆ **33 Bordeaux -** Lycée privé Assomption Sainte Clotilde
◆ **33 Bordeaux -** Lycée privé Le Mirail, le lycée du matin
◆ **33 La Brède** - Lycée privé de la Sauque
■ **33 Le Taillan-Médoc** - Lycée Sud Médoc - La Boétie
■ **33 Lormont -** Lycée Élie Faure
■ **33 Mérignac -** Lycée Fernand Daguin
■ **33 Pessac -** Lycée Pape Clément
■ **33 Talence -** Lycée Victor Louis
■ **40 Dax -** Lycée de Borda
■ **40 Mont-de-Marsan** - Lycée Victor Duruy
■ **47 Agen -** Lycée Bernard Palissy
◆ **47 Agen -** Lycée privé Saint-Caprais
■ **47 Fumel -** Lycée Marguerite Filhol
■ **47 Marmande -** Lycée Val de Garonne
■ **47 Nérac -** Lycée George Sand
■ **47 Villeneuve-sur-Lot** - Lycée Georges Leygues - Louis Couffignal
◆ **47 Villeneuve-sur-Lot** - Lycée privé Sainte-Catherine
■ **64 Mourenx -** Lycée Albert Camus

Japonais

■ **33 Bordeaux -** Lycée François Magendie
◆ **33 Bordeaux -** Lycée privé Assomption Sainte Clotilde

Langue des signes française

◆ **47 Marmande -** Lycée privé Notre-Dame de la Compassion
◆ **64 Anglet -** Lycée privé Stella Maris

Occitan

■ **24 Excideuil -** Lycée Giraut de Borneil
■ **24 Nontron -** Lycée Alcide Dusolier
■ **24 Périgueux -** Lycée Bertran de Born
■ **24 Ribérac -** Lycée Arnaut Daniel
■ **24 Sarlat-la-Canéda** - Lycée Pré de Cordy
■ **33 Bordeaux -** Lycée Montesquieu
■ **33 Langon -** Lycée Jean Moulin
■ **33 La Réole** - Lycée Jean Renou
■ **33 Pauillac -** Lycée Odilon Redon
■ **40 Dax -** Lycée de Borda
■ **40 Saint-Vincent-de-Tyrosse** - Lycée Sud des Landes
■ **47 Fumel -** Lycée Marguerite Filhol
■ **47 Marmande -** Lycée Val de Garonne
◆ **47 Villeneuve-sur-Lot** - Lycée privé Sainte-Catherine
◆ **64 Igon -** Lycée privé Le Beau Rameau
■ **64 Lescar -** Lycée Jacques Monod
■ **64 Mourenx -** Lycée Albert Camus
■ **64 Oloron-Sainte-Marie** - Lycée Jules Supervielle
◆ **64 Pau -** Lycée privé Immaculée Conception

Portugais

■ **33 Andernos-les-Bains** - Lycée Nord Bassin Simone Veil
■ **33 Bordeaux -** Lycée Camille Jullian
■ **33 Bordeaux -** Lycée François Mauriac
◆ **33 Bordeaux -** Lycée privé Le Mirail, le lycée du matin
■ **33 Gradignan -** Lycée des Graves
■ **40 Parentis-en-Born** - Lycée Antoine de Saint-Exupéry
■ **40 Saint-Vincent-de-Tyrosse** - Lycée Sud des Landes

Russe

■ **24 Périgueux -** Lycée Bertran de Born
■ **33 Arcachon -** Lycée de Grand Air
■ **33 Bordeaux -** Lycée Camille Jullian
■ **33 Bordeaux -** Lycée François Magendie
■ **33 Le Taillan-Médoc** - Lycée Sud Médoc - La Boétie
■ **33 Libourne -** Lycée Max Linder
■ **47 Agen -** Lycée Bernard Palissy
■ **64 Bayonne -** Lycée René Cassin
■ **64 Pau -** Lycée Louis Barthou

■ Enseignement public
◆ Enseignement privé

Les enseignements optionnels technologiques en classe de 2de

Biotechnologies

- **24 Périgueux -** Lycée Jay de Beaufort
- **33 Biganos -** Lycée polyvalent de la mer - annexe de Biganos
- **33 Bordeaux -** Lycée Michel Montaigne
- **33 Bordeaux -** Lycée Montesquieu
- ♦ **33 Bordeaux -** Lycée privé Bel-Orme
- **33 Bordeaux -** Lycée Saint-Louis
- **33 Gujan-Mestras** - Lycée polyvalent de la mer
- **40 Dax -** Lycée de Borda
- **40 Mont-de-Marsan** - Lycée Charles Despiau
- **40 Saint-Paul-lès-Dax** - Lycée Haroun Tazieff
- **47 Agen -** Lycée Bernard Palissy
- **47 Marmande -** Lycée Val de Garonne
- ♦ **64 Anglet -** Lycée privé Stella Maris
- **64 Lescar -** Lycée Jacques Monod
- **64 Mourenx -** Lycée Albert Camus
- ♦ **64 Pau -** Lycée privé Saint-Dominique

Création et culture-design

- **24 Périgueux -** Lycée Albert Claveille
- **33 Bordeaux -** Lycée François Magendie
- ♦ **33 Bordeaux -** Lycée privé Le Mirail, le lycée du matin
- **40 Saint-Paul-lès-Dax** - Lycée Haroun Tazieff
- **47 Villeneuve-sur-Lot** - Lycée Georges Leygues - Louis Couffignal
- **64 Anglet -** Lycée Cantau

Création et innovation technologiques

- **24 Bergerac -** Lycée Maine de Biran
- **24 Périgueux -** Lycée Albert Claveille
- **24 Sarlat-la-Canéda** - Lycée Pré de Cordy
- **33 Blanquefort -** Lycée polyvalent Léonard de Vinci
- **33 Blaye -** Lycée Jaufré Rudel
- **33 Bordeaux -** Lycée polyvalent Gustave Eiffel
- ♦ **33 Bordeaux -** Lycée privé Sainte-Famille Saintonge
- **33 Gujan-Mestras** - Lycée polyvalent de la mer
- **33 Langon -** Lycée Jean Moulin
- **33 Lesparre-Médoc** - Lycée Odilon Redon - annexe de Lesparre-Médoc
- **33 Libourne -** Lycée polyvalent Jean Monnet
- **33 Lormont -** Lycée les Iris
- **33 Pauillac -** Lycée Odilon Redon
- **33 Sainte-Foy-la-Grande** - Lycée Élisée Reclus
- **33 Talence -** Lycée Alfred Kastler
- **40 Aire-sur-l'Adour** - Lycée Gaston Crampe
- **40 Dax -** Lycée de Borda
- **40 Mont-de-Marsan** - Lycée Victor Duruy
- **40 Parentis-en-Born** - Lycée Antoine de Saint-Exupéry
- **40 Saint-Paul-lès-Dax** - Lycée Haroun Tazieff
- **47 Agen -** Lycée Jean-Baptiste de Baudre
- **47 Marmande -** Lycée Val de Garonne
- **47 Villeneuve-sur-Lot** - Lycée Georges Leygues - Louis Couffignal
- ♦ **47 Villeneuve-sur-Lot** - Lycée privé Sainte-Catherine
- **64 Anglet -** Lycée Cantau
- **64 Chéraute -** Lycée du Pays de Soule
- ♦ **64 Hasparren -** Lycée privé Saint-Joseph
- ♦ **64 Pau -** Lycée privé Immaculée Conception
- **64 Pau -** Lycée Saint-Cricq

Culture et pratique de la danse

- **33 Bordeaux -** Lycée Camille Jullian

Culture et pratique de la musique

- **33 Bordeaux -** Lycée Camille Jullian

Hippologie et équitation ou autres pratiques sportives

- **24 Coulounieix-Chamiers** - Lycée agricole La Peyrouse
- **24 Monbazillac -** Lycée agricole La Brie
- **33 Bazas -** Lycée agricole de Bazas Terres de Gascogne
- **33 Blanquefort -** Lycée agricole de Blanquefort
- **40 Oeyreluy -** Lycée agricole Hector Serres
- **47 Nérac -** Lycée agricole Armand Fallières
- **47 Sainte-Livrade-sur-Lot** - Lycée agricole Étienne Restat
- ♦ **64 Hasparren -** Lycée privé Armand David Hasparren-Bayonne
- **64 Montardon -** Lycée agricole de Pau-Montardon
- ♦ **64 Saint-Palais** - Lycée Jean Errecart
- ♦ **64 Sauveterre-de-Béarn** - Lycée privé rural Notre-Dame

Management et gestion

- **24 Bergerac -** Lycée Maine de Biran
- **24 Excideuil -** Lycée Giraut de Borneil
- **24 Périgueux -** Lycée Bertran de Born
- **24 Périgueux -** Lycée Laure Gatet
- ♦ **24 Périgueux -** Lycée privé Saint-Joseph
- **24 Ribérac -** Lycée Arnaut Daniel
- **24 Sarlat-la-Canéda** - Lycée Pré de Cordy
- **33 Andernos-les-Bains** - Lycée Nord Bassin Simone Veil
- **33 Arcachon -** Lycée de Grand Air
- **33 Bazas -** Lycée Gisèle Halimi
- **33 Blaye -** Lycée Jaufré Rudel
- **33 Bordeaux -** Lycée François Mauriac
- **33 Bordeaux -** Lycée Jean Condorcet
- **33 Bordeaux -** Lycée polyvalent Gustave Eiffel
- ♦ **33 Bordeaux -** Lycée privé Assomption Sainte Clotilde
- ♦ **33 Bordeaux -** Lycée privé Bel-Orme
- ♦ **33 Bordeaux -** Lycée privé Sainte-Marie Bastide
- ♦ **33 Bordeaux -** Lycée privé Saint-Joseph de Tivoli
- ♦ **33 Bordeaux -** Lycée privé Saint-Vincent de Paul
- **33 Gradignan -** Lycée des Graves
- ♦ **33 La Brède** - Lycée privé de la Sauque
- **33 Lesparre-Médoc** - Lycée Odilon Redon - annexe de Lesparre-Médoc
- **33 Le Taillan-Médoc** - Lycée Sud Médoc - La Boétie
- **33 Libourne -** Lycée Max Linder
- ♦ **33 Libourne -** Lycée privé Montesquieu
- **33 Lormont -** Lycée Élie Faure
- **33 Mérignac -** Lycée Fernand Daguin
- **33 Pauillac -** Lycée Odilon Redon
- **33 Saint-André-de-Cubzac** - Lycée Philippe Cousteau
- **33 Sainte-Foy-la-Grande** - Lycée Élisée Reclus
- **33 Talence -** Lycée Victor Louis
- **40 Dax -** Lycée de Borda
- ♦ **40 Dax -** Lycée Saint-Jacques de Compostelle
- **40 Mont-de-Marsan** - Lycée Charles Despiau
- **40 Mont-de-Marsan** - Lycée Victor Duruy
- **40 Parentis-en-Born** - Lycée Antoine de Saint-Exupéry
- **40 Saint-Paul-lès-Dax** - Lycée Haroun Tazieff
- ♦ **40 Saint-Pierre-du-Mont** - Lycée privé Jean Cassaigne
- **40 Saint-Vincent-de-Tyrosse** - Lycée Sud des Landes
- **47 Agen -** Lycée Bernard Palissy
- **47 Agen -** Lycée Jean-Baptiste de Baudre
- ♦ **47 Agen -** Lycée privé Saint-Caprais
- **47 Fumel -** Lycée Marguerite Filhol
- ♦ **47 Marmande -** Lycée privé Notre-Dame de la Compassion
- **47 Marmande -** Lycée Val de Garonne
- **47 Nérac -** Lycée George Sand
- **47 Villeneuve-sur-Lot** - Lycée Georges Leygues - Louis Couffignal
- **64 Bayonne -** Lycée Louis de Foix
- ♦ **64 Bayonne -** Lycée polyvalent privé Bernat Etxepare
- ♦ **64 Bayonne -** Lycée privé Largenté
- **64 Nay -** Lycée Paul Rey
- **64 Oloron-Sainte-Marie** - Lycée Jules Supervielle
- **64 Orthez -** Lycée Gaston Fébus
- **64 Pau -** Lycée Louis Barthou
- ♦ **64 Pau -** Lycée privé Saint-Dominique
- **64 Pau -** Lycée Saint-John-Perse
- **64 Saint-Jean-de-Luz** - Lycée Maurice Ravel
- ♦ **64 Saint-Jean-de-Luz** - Lycée Saint-Thomas d'Aquin
- ♦ **64 Ustaritz -** Lycée privé Saint-Joseph

Pratiques professionnelles

- **33 Montagne -** Lycée agro-viticole de Libourne-Montagne
- **47 Nérac -** Lycée agricole Armand Fallières
- ♦ **64 Sauveterre-de-Béarn** - Lycée privé rural Notre-Dame

Pratiques sociales et culturelles

■ **24 Coulounieix-Chamiers** - Lycée agricole La Peyrouse
■ **47 Nérac -** Lycée agricole Armand Fallières
■ **64 Montardon -** Lycée agricole de Pau-Montardon
◆ **64 Sauveterre-de-Béarn** - Lycée privé rural Notre-Dame

Santé et social

◆ **24 Bergerac -** Lycée privé Sainte-Marthe Saint-Front
■ **24 Périgueux -** Lycée Jay de Beaufort
■ **33 Bègles -** Lycée Václav Havel
◆ **33 Bordeaux -** Lycée privé Bel-Orme
◆ **33 Bordeaux -** Lycée privé Sainte-Marie Bastide
■ **33 Bordeaux -** Lycée Saint-Louis
■ **33 Libourne -** Lycée Max Linder
◆ **40 Dax -** Lycée Saint-Jacques de Compostelle
■ **40 Mont-de-Marsan** - Lycée Charles Despiau
■ **40 Saint-Paul-lès-Dax** - Lycée Haroun Tazieff
■ **47 Aiguillon -** Lycée Stendhal
◆ **47 Marmande -** Lycée privé Notre-Dame de la Compassion
◆ **64 Anglet -** Lycée privé Stella Maris
■ **64 Bayonne -** Lycée Louis de Foix
■ **64 Lescar -** Lycée Jacques Monod
◆ **64 Pau -** Lycée privé Saint-Dominique

Sciences de l'ingénieur

■ **24 Bergerac -** Lycée Maine de Biran
■ **24 Périgueux -** Lycée Albert Claveille
■ **24 Périgueux -** Lycée Bertran de Born
■ **24 Sarlat-la-Canéda** - Lycée Pré de Cordy
■ **33 Blanquefort -** Lycée polyvalent Léonard de Vinci
■ **33 Blaye -** Lycée Jaufré Rudel
■ **33 Bordeaux -** Lycée Camille Jullian
■ **33 Bordeaux -** Lycée Jean Condorcet
■ **33 Bordeaux -** Lycée Michel Montaigne
■ **33 Bordeaux -** Lycée polyvalent Gustave Eiffel
◆ **33 Bordeaux -** Lycée privé Sainte-Famille Saintonge
◆ **33 Bordeaux -** Lycée privé Sainte-Marie Bastide
■ **33 Gujan-Mestras** - Lycée polyvalent de la mer
■ **33 Langon -** Lycée Jean Moulin
■ **33 Lesparre-Médoc** - Lycée Odilon Redon - annexe de Lesparre-Médoc
■ **33 Le Taillan-Médoc** - Lycée Sud Médoc - La Boétie
■ **33 Libourne -** Lycée Max Linder
■ **33 Libourne -** Lycée polyvalent Jean Monnet
■ **33 Lormont -** Lycée les Iris
■ **33 Pauillac -** Lycée Odilon Redon
■ **33 Pessac -** Lycée Pape Clément
■ **33 Talence -** Lycée Alfred Kastler
■ **40 Aire-sur-l'Adour** - Lycée Gaston Crampe
■ **40 Dax -** Lycée de Borda
◆ **40 Dax -** Lycée Saint-Jacques de Compostelle
■ **40 Mont-de-Marsan** - Lycée Victor Duruy
■ **40 Parentis-en-Born** - Lycée Antoine de Saint-Exupéry
■ **40 Saint-Paul-lès-Dax** - Lycée Haroun Tazieff
■ **40 Saint-Vincent-de-Tyrosse** - Lycée Sud des Landes
■ **47 Agen -** Lycée Jean-Baptiste de Baudre
■ **47 Fumel -** Lycée Marguerite Filhol
■ **47 Marmande -** Lycée Val de Garonne
■ **47 Villeneuve-sur-Lot** - Lycée Georges Leygues - Louis Couffignal
■ **64 Anglet -** Lycée Cantau
■ **64 Bayonne -** Lycée Louis de Foix
■ **64 Chéraute -** Lycée du Pays de Soule
◆ **64 Hasparren -** Lycée privé Saint-Joseph
■ **64 Pau -** Lycée Louis Barthou
◆ **64 Pau -** Lycée privé Immaculée Conception
■ **64 Pau -** Lycée Saint-Cricq

Sciences et laboratoire

■ **24 Bergerac -** Lycée Maine de Biran
■ **24 Excideuil -** Lycée Giraut de Borneil
■ **24 Nontron -** Lycée Alcide Dusolier
■ **24 Périgueux -** Lycée Bertran de Born
■ **24 Périgueux -** Lycée Jay de Beaufort
■ **24 Périgueux -** Lycée Laure Gatet
■ **24 Ribérac -** Lycée Arnaut Daniel
■ **24 Sarlat-la-Canéda** - Lycée Pré de Cordy
■ **24 Terrasson-la-Villedieu** - Lycée Antoine de Saint-Exupéry
■ **33 Andernos-les-Bains** - Lycée Nord Bassin Simone Veil
■ **33 Arcachon -** Lycée de Grand Air
■ **33 Bazas -** Lycée Gisèle Halimi
■ **33 Bègles -** Lycée Václav Havel
■ **33 Biganos -** Lycée polyvalent de la mer - annexe de Biganos
■ **33 Blanquefort -** Lycée Jean Monnet
■ **33 Bordeaux -** Lycée François Mauriac
■ **33 Bordeaux -** Lycée Jean Condorcet
■ **33 Bordeaux -** Lycée Michel Montaigne
◆ **33 Bordeaux -** Lycée privé Bel-Orme
■ **33 Bordeaux -** Lycée Saint-Louis
■ **33 Gujan-Mestras** - Lycée polyvalent de la mer
■ **33 La Réole** - Lycée Jean Renou
■ **33 Le Taillan-Médoc** - Lycée Sud Médoc - La Boétie
■ **33 Libourne -** Lycée Max Linder
■ **33 Lormont -** Lycée Élie Faure
■ **33 Saint-André-de-Cubzac** - Lycée Philippe Cousteau
■ **33 Sainte-Foy-la-Grande** - Lycée Élisée Reclus
■ **33 Talence -** Lycée Alfred Kastler
■ **40 Dax -** Lycée de Borda
■ **40 Mont-de-Marsan** - Lycée Charles Despiau
■ **40 Mont-de-Marsan** - Lycée Victor Duruy
■ **40 Parentis-en-Born** - Lycée Antoine de Saint-Exupéry
■ **40 Peyrehorade -** Lycée polyvalent Jean Taris
■ **47 Agen -** Lycée Bernard Palissy
■ **47 Aiguillon -** Lycée Stendhal
■ **47 Marmande -** Lycée Val de Garonne
■ **47 Nérac -** Lycée George Sand
■ **47 Villeneuve-sur-Lot** - Lycée Georges Leygues - Louis Couffignal
◆ **64 Anglet -** Lycée privé Stella Maris
■ **64 Bayonne -** Lycée René Cassin
■ **64 Biarritz -** Lycée André Malraux
■ **64 Lescar -** Lycée Jacques Monod
■ **64 Mourenx -** Lycée Albert Camus
■ **64 Nay -** Lycée Paul Rey
■ **64 Oloron-Sainte-Marie** - Lycée Jules Supervielle
■ **64 Orthez -** Lycée Gaston Fébus
◆ **64 Pau -** Lycée privé Saint-Dominique
■ **64 Saint-Jean-de-Luz** - Lycée Maurice Ravel
■ **64 Saint-Jean-Pied-de-Port** - Lycée de Navarre

■ Enseignement public
◆ Enseignement privé

Les secondes spécifiques

Classe de seconde spécifique conduisant au bac STHR Sciences et technologies de l'hôtellerie et de la restauration

- ◆ **24 Boulazac Isle Manoire** - Lycée privé hôtelier de la Chambre de commerce et d'industrie de la Dordogne
- ■ **33 Talence -** Lycée d'hôtellerie et de tourisme de Gascogne
- ■ **64 Biarritz -** Lycée Biarritz Atlantique

Les langues vivantes A et B

LVA

Allemand

- ■ **24 Bergerac -** Lycée Maine de Biran
- ■ **24 Nontron -** Lycée Alcide Dusolier
- ■ **24 Périgueux -** Lycée Albert Claveille
- ■ **24 Périgueux -** Lycée Jay de Beaufort
- ■ **24 Périgueux -** Lycée Laure Gatet
- ◆ **24 Périgueux -** Lycée privé Saint-Joseph
- ■ **24 Ribérac -** Lycée Arnaut Daniel
- ■ **24 Terrasson-la-Villedieu** - Lycée Antoine de Saint-Exupéry
- ■ **33 Arcachon -** Lycée de Grand Air
- ■ **33 Bazas -** Lycée Gisèle Halimi
- ■ **33 Bègles -** Lycée Václav Havel
- ■ **33 Blaye -** Lycée Jaufré Rudel
- ■ **33 Bordeaux -** Lycée Camille Jullian
- ■ **33 Bordeaux -** Lycée François Magendie
- ■ **33 Bordeaux -** Lycée Michel Montaigne
- ■ **33 Bordeaux -** Lycée Montesquieu
- ■ **33 Bordeaux -** Lycée Nicolas Brémontier
- ■ **33 Bordeaux -** Lycée polyvalent Gustave Eiffel
- ◆ **33 Bordeaux -** Lycée privé Sainte-Marie Bastide
- ◆ **33 Bordeaux -** Lycée privé Saint-Joseph de Tivoli
- ◆ **33 Bordeaux -** Lycée Saint-Genès La Salle
- ■ **33 Gradignan -** Lycée des Graves
- ■ **33 Gujan-Mestras** - Lycée polyvalent de la mer
- ◆ **33 La Brède** - Lycée privé de la Sauque
- ■ **33 Langon -** Lycée Jean Moulin
- ■ **33 La Réole** - Lycée Jean Renou
- ■ **33 Lesparre-Médoc** - Lycée Odilon Redon - annexe de Lesparre-Médoc
- ■ **33 Le Taillan-Médoc** - Lycée Sud Médoc - La Boétie
- ■ **33 Libourne -** Lycée Max Linder
- ■ **33 Libourne -** Lycée polyvalent Jean Monnet
- ■ **33 Lormont -** Lycée Élie Faure
- ■ **33 Lormont -** Lycée les Iris
- ■ **33 Montagne -** Lycée agro-viticole de Libourne-Montagne
- ◆ **33 Pauillac -** Lycée Saint-Jean
- ■ **33 Pessac -** Lycée Pape Clément
- ■ **33 Saint-André-de-Cubzac** - Lycée Philippe Cousteau
- ■ **33 Sainte-Foy-la-Grande** - Lycée Élisée Reclus
- ■ **40 Dax -** Lycée de Borda
- ■ **40 Mont-de-Marsan** - Lycée Victor Duruy
- ■ **40 Parentis-en-Born** - Lycée Antoine de Saint-Exupéry
- ■ **47 Agen -** Lycée Bernard Palissy
- ■ **47 Agen -** Lycée Jean-Baptiste de Baudre
- ◆ **47 Agen -** Lycée privé Saint-Caprais
- ■ **47 Fumel -** Lycée Marguerite Filhol
- ■ **47 Nérac -** Lycée George Sand
- ■ **47 Sainte-Livrade-sur-Lot** - Lycée agricole Étienne Restat
- ■ **47 Villeneuve-sur-Lot** - Lycée Georges Leygues - Louis Couffignal
- ■ **64 Pau -** Lycée Louis Barthou
- ◆ **64 Pau -** Lycée privé Saint-Dominique
- ■ **64 Pau -** Lycée Saint-Cricq

Anglais

Proposé dans la plupart des établissements.

Chinois

Espagnol

- ■ **24 Bergerac -** Lycée Maine de Biran
- ■ **24 Coulounieix-Chamiers** - Lycée agricole La Peyrouse
- ■ **24 Monbazillac -** Lycée agricole La Brie
- ■ **24 Périgueux -** Lycée Bertran de Born
- ■ **33 Arcachon -** Lycée de Grand Air
- ■ **33 Bazas -** Lycée agricole de Bazas Terres de Gascogne
- ■ **33 Bègles -** Lycée Václav Havel
- ■ **33 Blaye -** Lycée Jaufré Rudel
- ■ **33 Bordeaux -** Lycée François Magendie
- ■ **33 Bordeaux -** Lycée François Mauriac
- ■ **33 Bordeaux -** Lycée Michel Montaigne
- ■ **33 Bordeaux -** Lycée Montesquieu
- ◆ **33 Bordeaux -** Lycée privé Sainte-Marie Bastide
- ■ **33 Langon -** Lycée Jean Moulin
- ■ **33 La Réole** - Lycée Jean Renou
- ■ **33 Libourne -** Lycée Max Linder
- ■ **33 Montagne -** Lycée agro-viticole de Libourne-Montagne
- ■ **33 Sainte-Foy-la-Grande** - Lycée Élisée Reclus
- ■ **40 Dax -** Lycée de Borda
- ■ **40 Mont-de-Marsan** - Lycée Victor Duruy
- ■ **40 Oeyreluy -** Lycée agricole Hector Serres
- ■ **40 Parentis-en-Born** - Lycée Antoine de Saint-Exupéry
- ■ **40 Peyrehorade -** Lycée polyvalent Jean Taris
- ■ **40 Saint-Paul-lès-Dax** - Lycée Haroun Tazieff
- ■ **40 Saint-Vincent-de-Tyrosse** - Lycée Sud des Landes
- ■ **47 Agen -** Lycée Bernard Palissy
- ■ **47 Agen -** Lycée Jean-Baptiste de Baudre
- ◆ **47 Agen -** Lycée privé Saint-Caprais
- ■ **47 Aiguillon -** Lycée Stendhal
- ■ **47 Fumel -** Lycée Marguerite Filhol
- ◆ **47 Marmande -** Lycée privé Notre-Dame de la Compassion
- ■ **47 Nérac -** Lycée agricole Armand Fallières
- ■ **47 Sainte-Livrade-sur-Lot** - Lycée agricole Étienne Restat
- ■ **47 Villeneuve-sur-Lot** - Lycée Georges Leygues - Louis Couffignal
- ■ **64 Anglet -** Lycée Cantau
- ◆ **64 Anglet -** Lycée privé Stella Maris
- ■ **64 Bayonne -** Lycée Louis de Foix
- ◆ **64 Bayonne -** Lycée polyvalent privé Bernat Etxepare
- ◆ **64 Bayonne -** Lycée privé Largenté
- ◆ **64 Bayonne -** Lycée privé Saint-Louis Villa Pia
- ■ **64 Bayonne -** Lycée René Cassin
- ■ **64 Biarritz -** Lycée André Malraux
- ■ **64 Chéraute -** Lycée du Pays de Soule
- ◆ **64 Hasparren -** Lycée privé Armand David Hasparren-Bayonne
- ◆ **64 Hasparren -** Lycée privé Saint-Joseph
- ◆ **64 Igon -** Lycée privé Le Beau Rameau
- ■ **64 Lescar -** Lycée Jacques Monod
- ◆ **64 Mauléon-Licharre** - Lycée privé Saint-François
- ■ **64 Montardon -** Lycée agricole de Pau-Montardon
- ■ **64 Mourenx -** Lycée Albert Camus
- ■ **64 Nay -** Lycée Paul Rey
- ■ **64 Oloron-Sainte-Marie** - Lycée Jules Supervielle
- ◆ **64 Oloron-Sainte-Marie** - Lycée privé Saint-Joseph
- ■ **64 Orthez -** Lycée Gaston Fébus
- ◆ **64 Orthez -** Lycée privé Jeanne d'Arc
- ■ **64 Pau -** Lycée Louis Barthou
- ■ **64 Pau -** Lycée Saint-Cricq
- ■ **64 Pau -** Lycée Saint-John-Perse
- ■ **64 Saint-Jean-de-Luz** - Lycée Maurice Ravel
- ◆ **64 Saint-Jean-de-Luz** - Lycée Saint-Thomas d'Aquin

- **64 Saint-Jean-Pied-de-Port** - Lycée de Navarre
- **64 Saint-Palais** - Lycée Jean Errecart
- **64 Sauveterre-de-Béarn** - Lycée privé rural Notre-Dame
- **64 Ustaritz -** Lycée privé Saint-Joseph

Langue des signes française

- **64 Pau -** Lycée Saint-John-Perse

Portugais

- **33 Bordeaux -** Lycée Camille Jullian

Russe

- **33 Bordeaux -** Lycée Camille Jullian

LVB

Allemand

- **24 Bergerac -** Lycée Maine de Biran
- **24 Bergerac -** Lycée privé Sainte-Marthe Saint-Front
- **24 Excideuil -** Lycée Giraut de Borneil
- **24 Nontron -** Lycée Alcide Dusolier
- **24 Périgueux -** Lycée Albert Claveille
- **24 Périgueux -** Lycée Bertran de Born
- **24 Périgueux -** Lycée Jay de Beaufort
- **24 Périgueux -** Lycée Laure Gatet
- **24 Périgueux -** Lycée privé Saint-Joseph
- **24 Ribérac -** Lycée Arnaut Daniel
- **24 Sarlat-la-Canéda** - Lycée Pré de Cordy
- **24 Terrasson-la-Villedieu** - Lycée Antoine de Saint-Exupéry
- **33 Andernos-les-Bains** - Lycée Nord Bassin Simone Veil
- **33 Arcachon -** Lycée de Grand Air
- **33 Arcachon -** Lycée privé Saint-Elme
- **33 Bazas -** Lycée Gisèle Halimi
- **33 Bègles -** Lycée Václav Havel
- **33 Biganos -** Lycée polyvalent de la mer - annexe de Biganos
- **33 Blanquefort -** Lycée Jean Monnet
- **33 Blaye -** Lycée Jaufré Rudel
- **33 Bordeaux -** Lycée Camille Jullian
- **33 Bordeaux -** Lycée François Magendie
- **33 Bordeaux -** Lycée François Mauriac
- **33 Bordeaux -** Lycée Jean Condorcet
- **33 Bordeaux -** Lycée Michel Montaigne
- **33 Bordeaux -** Lycée Montesquieu
- **33 Bordeaux -** Lycée Nicolas Brémontier
- **33 Bordeaux -** Lycée polyvalent Gustave Eiffel
- **33 Bordeaux -** Lycée privé Albert Le Grand
- **33 Bordeaux -** Lycée privé Assomption Sainte Clotilde
- **33 Bordeaux -** Lycée privé Le Mirail, le lycée du matin
- **33 Bordeaux -** Lycée privé Notre-Dame
- **33 Bordeaux -** Lycée privé Sainte-Marie Bastide
- **33 Bordeaux -** Lycée privé Sainte-Marie Grand Lebrun
- **33 Bordeaux -** Lycée privé Saint-Joseph de Tivoli
- **33 Bordeaux -** Lycée Saint-Genès La Salle
- **33 Bordeaux -** Lycée Saint-Louis
- **33 Gradignan -** Lycée des Graves
- **33 Gujan-Mestras** - Lycée polyvalent de la mer
- **33 La Brède** - Lycée privé de la Sauque
- **33 Langon -** Lycée Jean Moulin
- **33 La Réole** - Lycée Jean Renou
- **33 Lesparre-Médoc** - Lycée Odilon Redon - annexe de Lesparre-Médoc
- **33 Le Taillan-Médoc** - Lycée Sud Médoc - La Boétie
- **33 Libourne -** Lycée Max Linder
- **33 Libourne -** Lycée privé Montesquieu
- **33 Lormont -** Lycée Élie Faure
- **33 Lormont -** Lycée les Iris
- **33 Mérignac -** Lycée Fernand Daguin
- **33 Montagne -** Lycée agro-viticole de Libourne-Montagne
- **33 Pauillac -** Lycée Odilon Redon
- **33 Pauillac -** Lycée Saint-Jean
- **33 Pessac -** Lycée Pape Clément
- **33 Saint-André-de-Cubzac** - Lycée Philippe Cousteau
- **33 Saint-André-de-Cubzac** - Lycée STAM
- **33 Sainte-Foy-la-Grande** - Lycée Élisée Reclus
- **33 Talence -** Lycée Alfred Kastler
- **33 Talence -** Lycée d'hôtellerie et de tourisme de Gascogne
- **33 Talence -** Lycée Victor Louis
- **40 Dax -** Lycée de Borda
- **40 Mont-de-Marsan** - Lycée Charles Despiau
- **40 Mont-de-Marsan** - Lycée Victor Duruy
- **40 Parentis-en-Born** - Lycée Antoine de Saint-Exupéry
- **40 Saint-Pierre-du-Mont** - Lycée privé Jean Cassaigne
- **47 Agen -** Lycée Bernard Palissy
- **47 Agen -** Lycée Jean-Baptiste de Baudre
- **47 Agen -** Lycée privé Saint-Caprais
- **47 Fumel -** Lycée Marguerite Filhol
- **47 Marmande -** Lycée Val de Garonne
- **47 Nérac -** Lycée George Sand
- **47 Sainte-Livrade-sur-Lot** - Lycée agricole Étienne Restat
- **47 Villeneuve-sur-Lot** - Lycée Georges Leygues - Louis Couffignal
- **47 Villeneuve-sur-Lot** - Lycée privé Sainte-Catherine
- **64 Bayonne -** Lycée privé Largenté
- **64 Bayonne -** Lycée privé Saint-Louis Villa Pia
- **64 Bayonne -** Lycée René Cassin
- **64 Lescar -** Lycée Jacques Monod
- **64 Nay -** Lycée privé Saint-Joseph
- **64 Orthez -** Lycée privé Jeanne d'Arc
- **64 Pau -** Lycée Louis Barthou
- **64 Pau -** Lycée privé Immaculée Conception
- **64 Pau -** Lycée Saint-Cricq
- **64 Pau -** Lycée Saint-John-Perse
- **64 Saint-Jean-de-Luz** - Lycée Maurice Ravel
- **64 Saint-Jean-de-Luz** - Lycée Saint-Thomas d'Aquin

Anglais

Proposé dans la plupart des établissements.

Arabe

- **33 Bordeaux -** Lycée Jean Condorcet
- **47 Agen -** Lycée Bernard Palissy

Basque

- **64 Anglet -** Lycée privé Stella Maris
- **64 Bayonne -** Lycée polyvalent privé Bernat Etxepare
- **64 Bayonne -** Lycée privé Largenté
- **64 Bayonne -** Lycée privé Saint-Louis Villa Pia
- **64 Hasparren -** Lycée privé Armand David Hasparren-Bayonne
- **64 Hasparren -** Lycée privé Saint-Joseph
- **64 Saint-Jean-de-Luz** - Lycée Saint-Thomas d'Aquin
- **64 Ustaritz -** Lycée privé Saint-Joseph

Chinois

- **24 Périgueux -** Lycée Laure Gatet
- **24 Périgueux -** Lycée privé Saint-Joseph
- **33 Blaye -** Lycée Jaufré Rudel
- **33 Bordeaux -** Lycée François Magendie
- **33 Bordeaux -** Lycée François Mauriac
- **33 Bordeaux -** Lycée Nicolas Brémontier
- **33 Lormont -** Lycée Élie Faure
- **33 Mérignac -** Lycée Fernand Daguin
- **40 Saint-Vincent-de-Tyrosse** - Lycée Sud des Landes
- **47 Agen -** Lycée Jean-Baptiste de Baudre
- **64 Bayonne -** Lycée privé Saint-Louis Villa Pia
- **64 Bayonne -** Lycée René Cassin
- **64 Pau -** Lycée Saint-John-Perse

Espagnol

- **24 Bergerac -** Lycée Maine de Biran
- **24 Bergerac -** Lycée privé Sainte-Marthe Saint-Front
- **24 Boulazac Isle Manoire** - Lycée privé hôtelier de la Chambre de commerce et d'industrie de la Dordogne
- **24 Coulounieix-Chamiers** - Lycée agricole La Peyrouse
- **24 Excideuil -** Lycée Giraut de Borneil
- **24 Monbazillac -** Lycée agricole La Brie
- **24 Nontron -** Lycée Alcide Dusolier
- **24 Périgueux -** Lycée Albert Claveille
- **24 Périgueux -** Lycée Bertran de Born
- **24 Périgueux -** Lycée Jay de Beaufort
- **24 Périgueux -** Lycée Laure Gatet
- **24 Périgueux -** Lycée privé Saint-Joseph
- **24 Ribérac -** Lycée Arnaut Daniel
- **24 Sarlat-la-Canéda** - Lycée Pré de Cordy
- **24 Terrasson-la-Villedieu** - Lycée Antoine de Saint-Exupéry
- **33 Andernos-les-Bains** - Lycée Nord Bassin Simone Veil
- **33 Arcachon -** Lycée de Grand Air
- **33 Arcachon -** Lycée privé Saint-Elme
- **33 Bazas -** Lycée agricole de Bazas Terres de Gascogne
- **33 Bazas -** Lycée Gisèle Halimi
- **33 Bègles -** Lycée Václav Havel
- **33 Biganos -** Lycée polyvalent de la mer - annexe de Biganos
- **33 Blanquefort -** Lycée agricole de Blanquefort
- **33 Blanquefort -** Lycée Jean Monnet
- **33 Blanquefort -** Lycée polyvalent Léonard de Vinci
- **33 Blaye -** Lycée Jaufré Rudel

- ■ **33 Bordeaux -** Lycée Camille Jullian
- ■ **33 Bordeaux -** Lycée François Magendie
- ■ **33 Bordeaux -** Lycée François Mauriac
- ■ **33 Bordeaux -** Lycée Jean Condorcet
- ■ **33 Bordeaux -** Lycée Michel Montaigne
- ■ **33 Bordeaux -** Lycée Montesquieu
- ■ **33 Bordeaux -** Lycée Nicolas Brémontier
- ■ **33 Bordeaux -** Lycée polyvalent Gustave Eiffel
- ♦ **33 Bordeaux -** Lycée privé Albert Le Grand
- ♦ **33 Bordeaux -** Lycée privé Assomption Sainte Clotilde
- ♦ **33 Bordeaux -** Lycée privé Bel-Orme
- ♦ **33 Bordeaux -** Lycée privé Le Mirail, le lycée du matin
- ♦ **33 Bordeaux -** Lycée privé Notre-Dame
- ♦ **33 Bordeaux -** Lycée privé Sainte-Famille Saintonge
- ♦ **33 Bordeaux -** Lycée privé Sainte-Marie Bastide
- ♦ **33 Bordeaux -** Lycée privé Sainte-Marie Grand Lebrun
- ♦ **33 Bordeaux -** Lycée privé Saint-Joseph de Tivoli
- ♦ **33 Bordeaux -** Lycée privé Saint-Vincent de Paul
- ♦ **33 Bordeaux -** Lycée Saint-Genès La Salle
- ■ **33 Bordeaux -** Lycée Saint-Louis
- ■ **33 Gradignan -** Lycée des Graves
- ■ **33 Gujan-Mestras** - Lycée polyvalent de la mer
- ♦ **33 La Brède** - Lycée privé de la Sauque
- ■ **33 Langon -** Lycée Jean Moulin
- ■ **33 La Réole** - Lycée Jean Renou
- ■ **33 Lesparre-Médoc** - Lycée Odilon Redon - annexe de Lesparre-Médoc
- ■ **33 Le Taillan-Médoc** - Lycée Sud Médoc - La Boétie
- ■ **33 Libourne -** Lycée Max Linder
- ■ **33 Libourne -** Lycée polyvalent Jean Monnet
- ♦ **33 Libourne -** Lycée privé Montesquieu
- ■ **33 Lormont -** Lycée Élie Faure
- ■ **33 Lormont -** Lycée les Iris
- ■ **33 Mérignac -** Lycée Fernand Daguin
- ■ **33 Montagne -** Lycée agro-viticole de Libourne-Montagne
- ■ **33 Pauillac -** Lycée Odilon Redon
- ♦ **33 Pauillac -** Lycée Saint-Jean
- ■ **33 Pessac -** Lycée Pape Clément
- ■ **33 Saint-André-de-Cubzac** - Lycée Philippe Cousteau
- ♦ **33 Saint-André-de-Cubzac** - Lycée STAM
- ■ **33 Sainte-Foy-la-Grande** - Lycée Élisée Reclus
- ■ **33 Talence -** Lycée Alfred Kastler
- ■ **33 Talence -** Lycée d'hôtellerie et de tourisme de Gascogne
- ■ **33 Talence -** Lycée Victor Louis
- ■ **40 Aire-sur-l'Adour** - Lycée Gaston Crampe
- ■ **40 Dax -** Lycée de Borda
- ♦ **40 Dax -** Lycée Saint-Jacques de Compostelle
- ■ **40 Mont-de-Marsan** - Lycée Charles Despiau
- ■ **40 Mont-de-Marsan** - Lycée Victor Duruy
- ■ **40 Oeyreluy -** Lycée agricole Hector Serres
- ■ **40 Parentis-en-Born** - Lycée Antoine de Saint-Exupéry
- ■ **40 Peyrehorade -** Lycée polyvalent Jean Taris
- ■ **40 Saint-Paul-lès-Dax** - Lycée Haroun Tazieff
- ♦ **40 Saint-Pierre-du-Mont** - Lycée privé Jean Cassaigne
- ■ **40 Saint-Vincent-de-Tyrosse** - Lycée Sud des Landes
- ■ **47 Agen -** Lycée Bernard Palissy
- ■ **47 Agen -** Lycée Jean-Baptiste de Baudre
- ♦ **47 Agen -** Lycée privé Saint-Caprais
- ■ **47 Aiguillon -** Lycée Stendhal
- ■ **47 Fumel -** Lycée Marguerite Filhol
- ♦ **47 Marmande -** Lycée privé Notre-Dame de la Compassion
- ■ **47 Marmande -** Lycée Val de Garonne
- ■ **47 Nérac -** Lycée agricole Armand Fallières
- ■ **47 Nérac -** Lycée George Sand
- ■ **47 Sainte-Livrade-sur-Lot** - Lycée agricole Étienne Restat
- ■ **47 Villeneuve-sur-Lot** - Lycée Georges Leygues - Louis Couffignal
- ♦ **47 Villeneuve-sur-Lot** - Lycée privé Sainte-Catherine
- ■ **64 Anglet -** Lycée Cantau
- ♦ **64 Anglet -** Lycée privé Stella Maris
- ■ **64 Bayonne -** Lycée Louis de Foix
- ♦ **64 Bayonne -** Lycée privé Largenté
- ♦ **64 Bayonne -** Lycée privé Saint-Louis Villa Pia
- ■ **64 Bayonne -** Lycée René Cassin
- ■ **64 Biarritz -** Lycée André Malraux
- ■ **64 Biarritz -** Lycée Biarritz Atlantique
- ■ **64 Chéraute -** Lycée du Pays de Soule
- ♦ **64 Hasparren -** Lycée privé Armand David Hasparren-Bayonne
- ♦ **64 Hasparren -** Lycée privé Saint-Joseph
- ♦ **64 Igon -** Lycée privé Le Beau Rameau
- ■ **64 Lescar -** Lycée Jacques Monod
- ♦ **64 Mauléon-Licharre** - Lycée privé Saint-François
- ■ **64 Montardon -** Lycée agricole de Pau-Montardon
- ■ **64 Mourenx -** Lycée Albert Camus
- ■ **64 Nay -** Lycée Paul Rey
- ♦ **64 Nay -** Lycée privé Saint-Joseph
- ■ **64 Oloron-Sainte-Marie** - Lycée Jules Supervielle
- ♦ **64 Oloron-Sainte-Marie** - Lycée privé Saint-Joseph
- ■ **64 Orthez -** Lycée Gaston Fébus
- ♦ **64 Orthez -** Lycée privé Jeanne d'Arc
- ■ **64 Pau -** Lycée Louis Barthou
- ♦ **64 Pau -** Lycée privé Immaculée Conception
- ♦ **64 Pau -** Lycée privé Saint-Dominique
- ■ **64 Pau -** Lycée Saint-Cricq
- ■ **64 Pau -** Lycée Saint-John-Perse
- ■ **64 Saint-Jean-de-Luz** - Lycée Maurice Ravel
- ♦ **64 Saint-Jean-de-Luz** - Lycée Saint-Thomas d'Aquin
- ■ **64 Saint-Jean-Pied-de-Port** - Lycée de Navarre
- ♦ **64 Saint-Palais** - Lycée Jean Errecart
- ♦ **64 Sauveterre-de-Béarn** - Lycée privé rural Notre-Dame
- ♦ **64 Ustaritz -** Lycée privé Saint-Joseph

Italien

- ■ **24 Bergerac -** Lycée Maine de Biran
- ■ **33 Bègles -** Lycée Václav Havel
- ■ **33 Blanquefort -** Lycée Jean Monnet
- ■ **33 Bordeaux -** Lycée Camille Jullian
- ■ **33 Bordeaux -** Lycée Montesquieu
- ■ **33 Bordeaux -** Lycée Nicolas Brémontier
- ♦ **33 Bordeaux -** Lycée privé Assomption Sainte Clotilde
- ♦ **33 Bordeaux -** Lycée privé Le Mirail, le lycée du matin
- ■ **33 Gradignan -** Lycée des Graves
- ♦ **33 La Brède** - Lycée privé de la Sauque
- ■ **33 Langon -** Lycée Jean Moulin
- ■ **33 Pessac -** Lycée Pape Clément
- ■ **33 Talence -** Lycée Alfred Kastler
- ■ **33 Talence -** Lycée d'hôtellerie et de tourisme de Gascogne
- ■ **33 Talence -** Lycée Victor Louis
- ■ **40 Mont-de-Marsan** - Lycée Victor Duruy
- ■ **47 Agen -** Lycée Bernard Palissy
- ■ **47 Agen -** Lycée Jean-Baptiste de Baudre
- ■ **47 Villeneuve-sur-Lot** - Lycée Georges Leygues - Louis Couffignal
- ■ **64 Pau -** Lycée Saint-Cricq

Japonais

- ■ **33 Bordeaux -** Lycée François Magendie

Occitan

- ■ **24 Nontron -** Lycée Alcide Dusolier

Portugais

- ■ **33 Bordeaux -** Lycée Camille Jullian
- ■ **40 Mont-de-Marsan** - Lycée Victor Duruy
- ■ **47 Aiguillon -** Lycée Stendhal
- ■ **47 Marmande -** Lycée Val de Garonne

Russe

- ■ **24 Périgueux -** Lycée Bertran de Born
- ■ **33 Bordeaux -** Lycée Camille Jullian
- ♦ **33 Bordeaux -** Lycée privé Sainte-Marie Grand Lebrun
- ■ **33 Libourne -** Lycée Max Linder
- ■ **64 Pau -** Lycée Louis Barthou

■ Enseignement public
♦ Enseignement privé

LES FORMATIONS GÉNÉRALES ET TECHNOLOGIQUES

Les enseignements de spécialité du bac général

Vous trouverez ci-dessous la liste des enseignements de spécialité proposés en classe de 1re générale, classés par ordre alphabétique. Les établissements qui proposent ces enseignements de spécialité sont classés par départements, puis par villes présentées par ordre alphabétique.

Arts

Arts plastiques

- ◆ **24 Bergerac -** Lycée privé Sainte-Marthe Saint-Front
- ■ **24 Périgueux -** Lycée Laure Gatet
- ■ **24 Sarlat-la-Canéda** - Lycée Pré de Cordy
- ■ **24 Terrasson-la-Villedieu** - Lycée Antoine de Saint-Exupéry
- ■ **33 Arcachon -** Lycée de Grand Air
- ◆ **33 Arcachon -** Lycée privé Saint-Elme
- ■ **33 Bordeaux -** Lycée Camille Jullian
- ■ **33 Bordeaux -** Lycée François Magendie
- ■ **33 Bordeaux -** Lycée Michel Montaigne
- ◆ **33 Bordeaux -** Lycée privé Le Mirail, le lycée du matin
- ◆ **33 Bordeaux -** Lycée privé Sainte-Famille Saintonge
- ■ **33 Langon -** Lycée Jean Moulin
- ■ **33 Libourne -** Lycée Max Linder
- ■ **40 Aire-sur-l'Adour** - Lycée Gaston Crampe
- ■ **40 Dax -** Lycée de Borda
- ■ **40 Mont-de-Marsan** - Lycée Victor Duruy
- ■ **47 Agen -** Lycée Bernard Palissy
- ■ **64 Bayonne -** Lycée René Cassin
- ◆ **64 Oloron-Sainte-Marie** - Lycée privé Saint-Joseph
- ■ **64 Pau -** Lycée Louis Barthou

Cinéma - audiovisuel

- ■ **24 Sarlat-la-Canéda** - Lycée Pré de Cordy
- ■ **33 Bordeaux -** Lycée Montesquieu
- ■ **47 Aiguillon -** Lycée Stendhal
- ■ **64 Bayonne -** Lycée René Cassin
- ■ **64 Orthez -** Lycée Gaston Fébus

Danse

- ■ **64 Biarritz -** Lycée André Malraux

Histoire des arts

- ■ **24 Périgueux -** Lycée Bertran de Born
- ■ **33 Bordeaux -** Lycée François Mauriac
- ■ **33 Bordeaux -** Lycée Montesquieu
- ■ **33 Mérignac -** Lycée Fernand Daguin
- ■ **40 Saint-Vincent-de-Tyrosse** - Lycée Sud des Landes
- ■ **47 Aiguillon -** Lycée Stendhal
- ■ **64 Pau -** Lycée Louis Barthou

Musique

- ■ **33 Bordeaux -** Lycée Camille Jullian
- ■ **33 La Réole** - Lycée Jean Renou
- ■ **47 Agen -** Lycée Bernard Palissy
- ■ **64 Bayonne -** Lycée René Cassin
- ■ **64 Pau -** Lycée Louis Barthou

Théâtre

- ■ **24 Périgueux -** Lycée Laure Gatet
- ■ **33 Bordeaux -** Lycée Montesquieu
- ◆ **33 Bordeaux -** Lycée privé Assomption Sainte Clotilde
- ■ **40 Parentis-en-Born** - Lycée Antoine de Saint-Exupéry
- ■ **47 Nérac -** Lycée George Sand
- ◆ **64 Nay -** Lycée privé Saint-Joseph
- ■ **64 Orthez -** Lycée Gaston Fébus

Biologie-écologie

- ■ **24 Coulounieix-Chamiers** - Lycée agricole La Peyrouse
- ■ **33 Bazas -** Lycée agricole de Bazas Terres de Gascogne
- ■ **33 Blanquefort -** Lycée agricole de Blanquefort
- ■ **33 Montagne -** Lycée agro-viticole de Libourne-Montagne
- ■ **40 Oeyreluy -** Lycée agricole Hector Serres
- ■ **47 Sainte-Livrade-sur-Lot** - Lycée agricole Étienne Restat
- ■ **64 Montardon -** Lycée agricole de Pau-Montardon
- ◆ **64 Saint-Palais** - Lycée Jean Errecart

Éducation physique, pratiques et culture sportives

- ■ **24 Bergerac -** Lycée Maine de Biran
- ■ **24 Périgueux -** Lycée Jay de Beaufort
- ■ **33 Bordeaux -** Lycée François Mauriac
- ■ **40 Dax -** Lycée de Borda
- ■ **47 Nérac -** Lycée George Sand
- ■ **64 Lescar -** Lycée Jacques Monod
- ■ **64 Mourenx -** Lycée Albert Camus

Histoire-géographie, géopolitique et sciences politiques

- ■ **24 Bergerac -** Lycée Maine de Biran
- ◆ **24 Bergerac -** Lycée privé Sainte-Marthe Saint-Front
- ■ **24 Excideuil -** Lycée Giraut de Borneil
- ■ **24 Nontron -** Lycée Alcide Dusolier
- ■ **24 Périgueux -** Lycée Albert Claveille
- ■ **24 Périgueux -** Lycée Bertran de Born
- ■ **24 Périgueux -** Lycée Jay de Beaufort
- ■ **24 Périgueux -** Lycée Laure Gatet
- ◆ **24 Périgueux -** Lycée privé Saint-Joseph
- ■ **24 Ribérac -** Lycée Arnaut Daniel
- ■ **24 Sarlat-la-Canéda** - Lycée Pré de Cordy
- ■ **24 Terrasson-la-Villedieu** - Lycée Antoine de Saint-Exupéry
- ■ **33 Andernos-les-Bains** - Lycée Nord Bassin Simone Veil
- ■ **33 Arcachon -** Lycée de Grand Air
- ◆ **33 Arcachon -** Lycée privé Saint-Elme
- ■ **33 Bazas -** Lycée Gisèle Halimi
- ■ **33 Bègles -** Lycée Václav Havel
- ■ **33 Biganos -** Lycée polyvalent de la mer - annexe de Biganos
- ■ **33 Blanquefort -** Lycée Jean Monnet
- ■ **33 Blaye -** Lycée Jaufré Rudel
- ■ **33 Bordeaux -** Lycée Camille Jullian
- ■ **33 Bordeaux -** Lycée François Magendie
- ■ **33 Bordeaux -** Lycée François Mauriac
- ■ **33 Bordeaux -** Lycée Jean Condorcet
- ■ **33 Bordeaux -** Lycée Michel Montaigne
- ■ **33 Bordeaux -** Lycée Montesquieu
- ■ **33 Bordeaux -** Lycée Nicolas Brémontier
- ■ **33 Bordeaux -** Lycée polyvalent Gustave Eiffel
- ◆ **33 Bordeaux -** Lycée privé Albert Le Grand
- ◆ **33 Bordeaux -** Lycée privé Assomption Sainte Clotilde
- ◆ **33 Bordeaux -** Lycée privé Le Mirail, le lycée du matin
- ◆ **33 Bordeaux -** Lycée privé Notre-Dame
- ◆ **33 Bordeaux -** Lycée privé Sainte-Famille Saintonge
- ◆ **33 Bordeaux -** Lycée privé Sainte-Marie Bastide
- ◆ **33 Bordeaux -** Lycée privé Sainte-Marie Grand Lebrun
- ◆ **33 Bordeaux -** Lycée privé Saint-Joseph de Tivoli
- ◆ **33 Bordeaux -** Lycée Saint-Genès La Salle
- ■ **33 Gradignan -** Lycée des Graves
- ■ **33 Gujan-Mestras** - Lycée polyvalent de la mer
- ◆ **33 La Brède** - Lycée privé de la Sauque
- ■ **33 Langon -** Lycée Jean Moulin
- ■ **33 La Réole** - Lycée Jean Renou
- ■ **33 Lesparre-Médoc** - Lycée Odilon Redon - annexe de Lesparre-Médoc
- ■ **33 Le Taillan-Médoc** - Lycée Sud Médoc - La Boétie
- ■ **33 Libourne -** Lycée Max Linder
- ■ **33 Libourne -** Lycée polyvalent Jean Monnet
- ◆ **33 Libourne -** Lycée privé Montesquieu
- ■ **33 Lormont -** Lycée Élie Faure
- ■ **33 Lormont -** Lycée les Iris
- ■ **33 Mérignac -** Lycée Fernand Daguin
- ■ **33 Pauillac -** Lycée Odilon Redon
- ◆ **33 Pauillac -** Lycée Saint-Jean
- ■ **33 Pessac -** Lycée Pape Clément
- ■ **33 Saint-André-de-Cubzac** - Lycée Philippe Cousteau
- ◆ **33 Saint-André-de-Cubzac** - Lycée STAM
- ■ **33 Sainte-Foy-la-Grande** - Lycée Élisée Reclus
- ■ **33 Talence -** Lycée Alfred Kastler
- ■ **33 Talence -** Lycée Victor Louis
- ■ **33 Talence -** Micro-lycée numérique Victor Louis
- ■ **40 Aire-sur-l'Adour** - Lycée Gaston Crampe
- ■ **40 Dax -** Lycée de Borda
- ◆ **40 Dax -** Lycée Saint-Jacques de Compostelle
- ■ **40 Mont-de-Marsan** - Lycée Charles Despiau

■ **40 Mont-de-Marsan** - Lycée Victor Duruy
■ **40 Parentis-en-Born** - Lycée Antoine de Saint-Exupéry
■ **40 Peyrehorade -** Lycée polyvalent Jean Taris
■ **40 Saint-Paul-lès-Dax** - Lycée Haroun Tazieff
◆ **40 Saint-Pierre-du-Mont** - Lycée privé Jean Cassaigne
■ **40 Saint-Vincent-de-Tyrosse** - Lycée Sud des Landes
■ **47 Agen -** Lycée Bernard Palissy
■ **47 Agen -** Lycée Jean-Baptiste de Baudre
◆ **47 Agen -** Lycée privé Saint-Caprais
■ **47 Aiguillon -** Lycée Stendhal
■ **47 Fumel -** Lycée Marguerite Filhol
◆ **47 Marmande -** Lycée privé Notre-Dame de la Compassion
■ **47 Marmande -** Lycée Val de Garonne
■ **47 Nérac -** Lycée George Sand
■ **47 Villeneuve-sur-Lot** - Lycée Georges Leygues - Louis Couffignal
◆ **47 Villeneuve-sur-Lot** - Lycée privé Sainte-Catherine
■ **64 Anglet -** Lycée Cantau
■ **64 Bayonne -** Lycée Louis de Foix
◆ **64 Bayonne -** Lycée polyvalent privé Bernat Etxepare
◆ **64 Bayonne -** Lycée privé Largenté
◆ **64 Bayonne -** Lycée privé Saint-Louis Villa Pia
■ **64 Bayonne -** Lycée René Cassin
■ **64 Biarritz -** Lycée André Malraux
■ **64 Chéraute -** Lycée du Pays de Soule
◆ **64 Hasparren -** Lycée privé Saint-Joseph
◆ **64 Igon -** Lycée privé Le Beau Rameau
■ **64 Lescar -** Lycée Jacques Monod
◆ **64 Mauléon-Licharre** - Lycée privé Saint-François
■ **64 Mourenx -** Lycée Albert Camus
■ **64 Nay -** Lycée Paul Rey
◆ **64 Nay -** Lycée privé Saint-Joseph
■ **64 Oloron-Sainte-Marie** - Lycée Jules Supervielle
◆ **64 Oloron-Sainte-Marie** - Lycée privé Saint-Joseph
■ **64 Orthez -** Lycée Gaston Fébus
◆ **64 Orthez -** Lycée privé Jeanne d'Arc
■ **64 Pau -** Lycée Louis Barthou
◆ **64 Pau -** Lycée privé Immaculée Conception
◆ **64 Pau -** Lycée privé Saint-Dominique
■ **64 Pau -** Lycée Saint-Cricq
■ **64 Pau -** Lycée Saint-John-Perse
■ **64 Saint-Jean-de-Luz** - Lycée Maurice Ravel
◆ **64 Saint-Jean-de-Luz** - Lycée Saint-Thomas d'Aquin
■ **64 Saint-Jean-Pied-de-Port** - Lycée de Navarre
◆ **64 Ustaritz -** Lycée privé Saint-Joseph

Humanités, littérature et philosophie

■ **24 Bergerac -** Lycée Maine de Biran
◆ **24 Bergerac -** Lycée privé Sainte-Marthe Saint-Front
■ **24 Excideuil -** Lycée Giraut de Borneil
■ **24 Nontron -** Lycée Alcide Dusolier
■ **24 Périgueux -** Lycée Albert Claveille
■ **24 Périgueux -** Lycée Bertran de Born
■ **24 Périgueux -** Lycée Jay de Beaufort
■ **24 Périgueux -** Lycée Laure Gatet
◆ **24 Périgueux -** Lycée privé Saint-Joseph
■ **24 Ribérac -** Lycée Arnaut Daniel
■ **24 Sarlat-la-Canéda** - Lycée Pré de Cordy
■ **24 Terrasson-la-Villedieu** - Lycée Antoine de Saint-Exupéry
■ **33 Andernos-les-Bains** - Lycée Nord Bassin Simone Veil
■ **33 Arcachon -** Lycée de Grand Air
◆ **33 Arcachon -** Lycée privé Saint-Elme
■ **33 Bazas -** Lycée Gisèle Halimi
■ **33 Bègles -** Lycée Václav Havel
■ **33 Biganos -** Lycée polyvalent de la mer - annexe de Biganos
■ **33 Blanquefort -** Lycée Jean Monnet
■ **33 Blaye -** Lycée Jaufré Rudel
■ **33 Bordeaux -** Lycée Camille Jullian
■ **33 Bordeaux -** Lycée François Magendie
■ **33 Bordeaux -** Lycée François Mauriac
■ **33 Bordeaux -** Lycée Jean Condorcet
■ **33 Bordeaux -** Lycée Michel Montaigne
■ **33 Bordeaux -** Lycée Montesquieu
■ **33 Bordeaux -** Lycée Nicolas Brémontier
■ **33 Bordeaux -** Lycée polyvalent Gustave Eiffel
◆ **33 Bordeaux -** Lycée privé Albert Le Grand
◆ **33 Bordeaux -** Lycée privé Assomption Sainte Clotilde
◆ **33 Bordeaux -** Lycée privé Le Mirail, le lycée du matin
◆ **33 Bordeaux -** Lycée privé Notre-Dame
◆ **33 Bordeaux -** Lycée privé Sainte-Marie Bastide
◆ **33 Bordeaux -** Lycée privé Sainte-Marie Grand Lebrun
◆ **33 Bordeaux -** Lycée privé Saint-Joseph de Tivoli
◆ **33 Bordeaux -** Lycée Saint-Genès La Salle
■ **33 Gradignan -** Lycée des Graves
■ **33 Gujan-Mestras** - Lycée polyvalent de la mer
◆ **33 La Brède** - Lycée privé de la Sauque
■ **33 Langon -** Lycée Jean Moulin
■ **33 La Réole** - Lycée Jean Renou
■ **33 Lesparre-Médoc** - Lycée Odilon Redon - annexe de Lesparre-Médoc
■ **33 Le Taillan-Médoc** - Lycée Sud Médoc - La Boétie
■ **33 Libourne -** Lycée Max Linder
■ **33 Libourne -** Lycée polyvalent Jean Monnet
◆ **33 Libourne -** Lycée privé Montesquieu
■ **33 Lormont -** Lycée Élie Faure
■ **33 Lormont -** Lycée les Iris
■ **33 Mérignac -** Lycée Fernand Daguin
■ **33 Pauillac -** Lycée Odilon Redon
■ **33 Pessac -** Lycée Pape Clément
■ **33 Saint-André-de-Cubzac** - Lycée Philippe Cousteau
◆ **33 Saint-André-de-Cubzac** - Lycée STAM
■ **33 Sainte-Foy-la-Grande** - Lycée Élisée Reclus
■ **33 Talence -** Lycée Alfred Kastler
■ **33 Talence -** Lycée Victor Louis
■ **40 Aire-sur-l'Adour** - Lycée Gaston Crampe
■ **40 Dax -** Lycée de Borda
◆ **40 Dax -** Lycée Saint-Jacques de Compostelle
■ **40 Mont-de-Marsan** - Lycée Charles Despiau
■ **40 Mont-de-Marsan** - Lycée Victor Duruy
■ **40 Parentis-en-Born** - Lycée Antoine de Saint-Exupéry
■ **40 Peyrehorade -** Lycée polyvalent Jean Taris
■ **40 Saint-Paul-lès-Dax** - Lycée Haroun Tazieff
◆ **40 Saint-Pierre-du-Mont** - Lycée privé Jean Cassaigne
■ **40 Saint-Vincent-de-Tyrosse** - Lycée Sud des Landes
■ **47 Agen -** Lycée Bernard Palissy
■ **47 Agen -** Lycée Jean-Baptiste de Baudre
◆ **47 Agen -** Lycée privé Saint-Caprais
■ **47 Aiguillon -** Lycée Stendhal
■ **47 Fumel -** Lycée Marguerite Filhol
◆ **47 Marmande -** Lycée privé Notre-Dame de la Compassion
■ **47 Marmande -** Lycée Val de Garonne
■ **47 Nérac -** Lycée George Sand
■ **47 Villeneuve-sur-Lot** - Lycée Georges Leygues - Louis Couffignal
◆ **47 Villeneuve-sur-Lot** - Lycée privé Sainte-Catherine
■ **64 Anglet -** Lycée Cantau
■ **64 Bayonne -** Lycée Louis de Foix
◆ **64 Bayonne -** Lycée polyvalent privé Bernat Etxepare
◆ **64 Bayonne -** Lycée privé Largenté
◆ **64 Bayonne -** Lycée privé Saint-Louis Villa Pia
■ **64 Bayonne -** Lycée René Cassin
■ **64 Biarritz -** Lycée André Malraux
■ **64 Chéraute -** Lycée du Pays de Soule
◆ **64 Igon -** Lycée privé Le Beau Rameau
■ **64 Lescar -** Lycée Jacques Monod
◆ **64 Mauléon-Licharre** - Lycée privé Saint-François
■ **64 Mourenx -** Lycée Albert Camus
■ **64 Nay -** Lycée Paul Rey
◆ **64 Nay -** Lycée privé Saint-Joseph
■ **64 Oloron-Sainte-Marie** - Lycée Jules Supervielle
■ **64 Orthez -** Lycée Gaston Fébus
◆ **64 Orthez -** Lycée privé Jeanne d'Arc
■ **64 Pau -** Lycée Louis Barthou
◆ **64 Pau -** Lycée privé Immaculée Conception
◆ **64 Pau -** Lycée privé Saint-Dominique
■ **64 Pau -** Lycée Saint-Cricq
■ **64 Pau -** Lycée Saint-John-Perse
■ **64 Saint-Jean-de-Luz** - Lycée Maurice Ravel
◆ **64 Saint-Jean-de-Luz** - Lycée Saint-Thomas d'Aquin
■ **64 Saint-Jean-Pied-de-Port** - Lycée de Navarre
◆ **64 Ustaritz -** Lycée privé Saint-Joseph

Langues, littératures et cultures étrangères et régionales

Anglais

■ **24 Bergerac -** Lycée Maine de Biran
◆ **24 Bergerac -** Lycée privé Sainte-Marthe Saint-Front
■ **24 Excideuil -** Lycée Giraut de Borneil
■ **24 Nontron -** Lycée Alcide Dusolier

■ Enseignement public
◆ Enseignement privé

- **24 Périgueux -** Lycée Bertran de Born
- **24 Périgueux -** Lycée Jay de Beaufort
- **24 Périgueux -** Lycée Laure Gatet
- ◆ **24 Périgueux -** Lycée privé Saint-Joseph
- **24 Ribérac -** Lycée Arnaut Daniel
- **24 Sarlat-la-Canéda** - Lycée Pré de Cordy
- **24 Terrasson-la-Villedieu** - Lycée Antoine de Saint-Exupéry
- **33 Andernos-les-Bains** - Lycée Nord Bassin Simone Veil
- **33 Arcachon -** Lycée de Grand Air
- ◆ **33 Arcachon -** Lycée privé Saint-Elme
- **33 Bazas -** Lycée Gisèle Halimi
- **33 Bègles -** Lycée Václav Havel
- **33 Biganos -** Lycée polyvalent de la mer - annexe de Biganos
- **33 Blanquefort -** Lycée Jean Monnet
- **33 Blaye -** Lycée Jaufré Rudel
- **33 Bordeaux -** Lycée Camille Jullian
- **33 Bordeaux -** Lycée François Magendie
- **33 Bordeaux -** Lycée François Mauriac
- **33 Bordeaux -** Lycée Jean Condorcet
- **33 Bordeaux -** Lycée Michel Montaigne
- **33 Bordeaux -** Lycée Montesquieu
- **33 Bordeaux -** Lycée Nicolas Brémontier
- **33 Bordeaux -** Lycée polyvalent Gustave Eiffel
- ◆ **33 Bordeaux -** Lycée privé Albert Le Grand
- ◆ **33 Bordeaux -** Lycée privé Assomption Sainte Clotilde
- ◆ **33 Bordeaux -** Lycée privé Le Mirail, le lycée du matin
- ◆ **33 Bordeaux -** Lycée privé Sainte-Marie Bastide
- ◆ **33 Bordeaux -** Lycée privé Saint-Joseph de Tivoli
- ◆ **33 Bordeaux -** Lycée Saint-Genès La Salle
- **33 Gradignan -** Lycée des Graves
- **33 Gujan-Mestras** - Lycée polyvalent de la mer
- ◆ **33 La Brède** - Lycée privé de la Sauque
- **33 Langon -** Lycée Jean Moulin
- **33 La Réole** - Lycée Jean Renou
- **33 Lesparre-Médoc** - Lycée Odilon Redon - annexe de Lesparre-Médoc
- **33 Le Taillan-Médoc** - Lycée Sud Médoc - La Boétie
- **33 Libourne -** Lycée Max Linder
- ◆ **33 Libourne -** Lycée privé Montesquieu
- **33 Lormont -** Lycée Élie Faure
- **33 Mérignac -** Lycée Fernand Daguin
- **33 Pauillac -** Lycée Odilon Redon
- **33 Pessac -** Lycée Pape Clément
- **33 Saint-André-de-Cubzac** - Lycée Philippe Cousteau
- ◆ **33 Saint-André-de-Cubzac** - Lycée STAM
- **33 Sainte-Foy-la-Grande** - Lycée Élisée Reclus
- **33 Talence -** Lycée Alfred Kastler
- **33 Talence -** Lycée Victor Louis
- **40 Aire-sur-l'Adour** - Lycée Gaston Crampe
- **40 Dax -** Lycée de Borda
- ◆ **40 Dax -** Lycée Saint-Jacques de Compostelle
- **40 Mont-de-Marsan** - Lycée Charles Despiau
- **40 Mont-de-Marsan** - Lycée Victor Duruy
- **40 Parentis-en-Born** - Lycée Antoine de Saint-Exupéry
- **40 Peyrehorade -** Lycée polyvalent Jean Taris
- **40 Saint-Paul-lès-Dax** - Lycée Haroun Tazieff
- **40 Saint-Vincent-de-Tyrosse** - Lycée Sud des Landes
- **47 Agen -** Lycée Bernard Palissy
- **47 Agen -** Lycée Jean-Baptiste de Baudre
- ◆ **47 Agen -** Lycée privé Saint-Caprais
- **47 Fumel -** Lycée Marguerite Filhol
- ◆ **47 Marmande -** Lycée privé Notre-Dame de la Compassion
- **47 Marmande -** Lycée Val de Garonne
- **47 Nérac -** Lycée George Sand
- ◆ **47 Villeneuve-sur-Lot** - Lycée privé Sainte-Catherine
- **64 Anglet -** Lycée Cantau
- **64 Bayonne -** Lycée Louis de Foix
- ◆ **64 Bayonne -** Lycée polyvalent privé Bernat Etxepare
- ◆ **64 Bayonne -** Lycée privé Largenté
- ◆ **64 Bayonne -** Lycée privé Saint-Louis Villa Pia
- **64 Biarritz -** Lycée André Malraux
- **64 Chéraute -** Lycée du Pays de Soule
- ◆ **64 Hasparren -** Lycée privé Saint-Joseph
- ◆ **64 Igon -** Lycée privé Le Beau Rameau
- **64 Lescar -** Lycée Jacques Monod
- ◆ **64 Mauléon-Licharre** - Lycée privé Saint-François
- **64 Mourenx -** Lycée Albert Camus
- ◆ **64 Nay -** Lycée privé Saint-Joseph
- **64 Oloron-Sainte-Marie** - Lycée Jules Supervielle
- **64 Orthez -** Lycée Gaston Fébus
- ◆ **64 Orthez -** Lycée privé Jeanne d'Arc
- **64 Pau -** Lycée Louis Barthou
- ◆ **64 Pau -** Lycée privé Immaculée Conception
- ◆ **64 Pau -** Lycée privé Saint-Dominique
- **64 Pau -** Lycée Saint-John-Perse
- **64 Saint-Jean-de-Luz** - Lycée Maurice Ravel
- ◆ **64 Saint-Jean-de-Luz** - Lycée Saint-Thomas d'Aquin
- **64 Saint-Jean-Pied-de-Port** - Lycée de Navarre
- ◆ **64 Ustaritz -** Lycée privé Saint-Joseph

Anglais - monde contemporain

- **24 Bergerac -** Lycée Maine de Biran
- ◆ **24 Bergerac -** Lycée privé Sainte-Marthe Saint-Front
- **24 Périgueux -** Lycée Jay de Beaufort
- **33 Andernos-les-Bains** - Lycée Nord Bassin Simone Veil
- **33 Bordeaux -** Lycée François Magendie
- ◆ **33 Bordeaux -** Lycée privé Notre-Dame
- ◆ **33 Bordeaux -** Lycée privé Sainte-Marie Bastide
- ◆ **33 Bordeaux -** Lycée privé Sainte-Marie Grand Lebrun
- ◆ **33 Bordeaux -** Lycée privé Saint-Joseph de Tivoli
- **33 Gradignan -** Lycée des Graves
- **33 Libourne -** Lycée polyvalent Jean Monnet
- ◆ **33 Libourne -** Lycée privé Montesquieu
- **33 Pessac -** Lycée Pape Clément
- ◆ **40 Dax -** Lycée Saint-Jacques de Compostelle
- **40 Mont-de-Marsan** - Lycée Victor Duruy
- ◆ **40 Saint-Pierre-du-Mont** - Lycée privé Jean Cassaigne
- **47 Aiguillon -** Lycée Stendhal
- **47 Fumel -** Lycée Marguerite Filhol
- **47 Marmande -** Lycée Val de Garonne
- **47 Villeneuve-sur-Lot** - Lycée Georges Leygues - Louis Couffignal
- ◆ **47 Villeneuve-sur-Lot** - Lycée privé Sainte-Catherine
- ◆ **64 Bayonne -** Lycée privé Saint-Louis Villa Pia
- **64 Bayonne -** Lycée René Cassin
- **64 Nay -** Lycée Paul Rey
- **64 Orthez -** Lycée Gaston Fébus
- **64 Pau -** Lycée Louis Barthou
- **64 Pau -** Lycée Saint-Cricq
- **64 Pau -** Lycée Saint-John-Perse

Basque

- ◆ **64 Bayonne -** Lycée polyvalent privé Bernat Etxepare
- **64 Saint-Jean-de-Luz** - Lycée Maurice Ravel

Espagnol

- **24 Bergerac -** Lycée Maine de Biran
- ◆ **24 Bergerac -** Lycée privé Sainte-Marthe Saint-Front
- **24 Périgueux -** Lycée Jay de Beaufort
- **24 Périgueux -** Lycée Laure Gatet
- **24 Sarlat-la-Canéda** - Lycée Pré de Cordy
- **33 Andernos-les-Bains** - Lycée Nord Bassin Simone Veil
- **33 Arcachon -** Lycée de Grand Air
- **33 Bazas -** Lycée Gisèle Halimi
- **33 Bègles -** Lycée Václav Havel
- **33 Blanquefort -** Lycée Jean Monnet
- **33 Blaye -** Lycée Jaufré Rudel
- **33 Bordeaux -** Lycée Camille Jullian
- **33 Bordeaux -** Lycée François Magendie
- **33 Bordeaux -** Lycée Michel Montaigne
- **33 Bordeaux -** Lycée Nicolas Brémontier
- **33 Bordeaux -** Lycée polyvalent Gustave Eiffel
- ◆ **33 Bordeaux -** Lycée privé Assomption Sainte Clotilde
- ◆ **33 Bordeaux -** Lycée privé Le Mirail, le lycée du matin
- **33 Gradignan -** Lycée des Graves
- **33 La Réole** - Lycée Jean Renou
- **33 Lesparre-Médoc** - Lycée Odilon Redon - annexe de Lesparre-Médoc
- **33 Libourne -** Lycée Max Linder
- **33 Lormont -** Lycée Élie Faure
- **33 Pauillac -** Lycée Odilon Redon
- **33 Saint-André-de-Cubzac** - Lycée Philippe Cousteau
- **33 Talence -** Lycée Alfred Kastler
- **33 Talence -** Lycée Victor Louis
- **40 Aire-sur-l'Adour** - Lycée Gaston Crampe
- **40 Dax -** Lycée de Borda
- **40 Mont-de-Marsan** - Lycée Charles Despiau
- **40 Mont-de-Marsan** - Lycée Victor Duruy
- **40 Parentis-en-Born** - Lycée Antoine de Saint-Exupéry
- ◆ **40 Saint-Pierre-du-Mont** - Lycée privé Jean Cassaigne
- **40 Saint-Vincent-de-Tyrosse** - Lycée Sud des Landes
- **47 Agen -** Lycée Bernard Palissy
- **47 Agen -** Lycée Jean-Baptiste de Baudre
- ◆ **47 Agen -** Lycée privé Saint-Caprais

- **47 Fumel -** Lycée Marguerite Filhol
- ◆ **47 Marmande -** Lycée privé Notre-Dame de la Compassion
- **47 Marmande -** Lycée Val de Garonne
- ◆ **64 Bayonne -** Lycée privé Largenté
- ◆ **64 Bayonne -** Lycée privé Saint-Louis Villa Pia
- **64 Bayonne -** Lycée René Cassin
- **64 Chéraute -** Lycée du Pays de Soule
- ◆ **64 Igon -** Lycée privé Le Beau Rameau
- **64 Lescar -** Lycée Jacques Monod
- **64 Mourenx -** Lycée Albert Camus
- **64 Nay -** Lycée Paul Rey
- **64 Oloron-Sainte-Marie** - Lycée Jules Supervielle
- ◆ **64 Oloron-Sainte-Marie** - Lycée privé Saint-Joseph
- **64 Orthez -** Lycée Gaston Fébus
- ◆ **64 Orthez -** Lycée privé Jeanne d'Arc
- **64 Pau -** Lycée Louis Barthou
- ◆ **64 Pau -** Lycée privé Immaculée Conception
- **64 Saint-Jean-de-Luz** - Lycée Maurice Ravel
- ◆ **64 Saint-Jean-de-Luz** - Lycée Saint-Thomas d'Aquin
- **64 Saint-Jean-Pied-de-Port** - Lycée de Navarre

Occitan-langue d'oc

- **64 Oloron-Sainte-Marie** - Lycée Jules Supervielle

Littérature et langues et cultures de l'Antiquité

- **24 Bergerac -** Lycée Maine de Biran
- ◆ **24 Bergerac -** Lycée privé Sainte-Marthe Saint-Front
- **24 Nontron -** Lycée Alcide Dusolier
- **24 Périgueux -** Lycée Bertran de Born
- **24 Périgueux -** Lycée Jay de Beaufort
- **24 Périgueux -** Lycée Laure Gatet
- ◆ **24 Périgueux -** Lycée privé Saint-Joseph
- **24 Ribérac -** Lycée Arnaut Daniel
- **24 Sarlat-la-Canéda** - Lycée Pré de Cordy
- **24 Terrasson-la-Villedieu** - Lycée Antoine de Saint-Exupéry
- **33 Andernos-les-Bains** - Lycée Nord Bassin Simone Veil
- **33 Arcachon -** Lycée de Grand Air
- ◆ **33 Arcachon -** Lycée privé Saint-Elme
- **33 Bazas -** Lycée Gisèle Halimi
- **33 Bègles -** Lycée Václav Havel
- **33 Blanquefort -** Lycée Jean Monnet
- **33 Blaye -** Lycée Jaufré Rudel
- **33 Bordeaux -** Lycée Camille Jullian
- **33 Bordeaux -** Lycée François Magendie
- **33 Bordeaux -** Lycée François Mauriac
- **33 Bordeaux -** Lycée Michel Montaigne
- ◆ **33 Bordeaux -** Lycée privé Assomption Sainte Clotilde
- ◆ **33 Bordeaux -** Lycée privé Sainte-Marie Grand Lebrun
- ◆ **33 Bordeaux -** Lycée Saint-Genès La Salle
- **33 Gradignan -** Lycée des Graves
- ◆ **33 La Brède** - Lycée privé de la Sauque
- **33 Langon -** Lycée Jean Moulin
- **33 La Réole** - Lycée Jean Renou
- **33 Lesparre-Médoc** - Lycée Odilon Redon - annexe de Lesparre-Médoc
- **33 Le Taillan-Médoc** - Lycée Sud Médoc - La Boétie
- **33 Libourne -** Lycée Max Linder
- **33 Lormont -** Lycée Élie Faure
- **33 Mérignac -** Lycée Fernand Daguin
- **33 Pauillac -** Lycée Odilon Redon
- **33 Pessac -** Lycée Pape Clément
- **33 Saint-André-de-Cubzac** - Lycée Philippe Cousteau
- **33 Sainte-Foy-la-Grande** - Lycée Élisée Reclus
- **33 Talence -** Lycée Victor Louis
- **40 Aire-sur-l'Adour** - Lycée Gaston Crampe
- **40 Dax -** Lycée de Borda
- **40 Mont-de-Marsan** - Lycée Charles Despiau
- **40 Mont-de-Marsan** - Lycée Victor Duruy
- **40 Parentis-en-Born** - Lycée Antoine de Saint-Exupéry
- ◆ **40 Saint-Pierre-du-Mont** - Lycée privé Jean Cassaigne
- **40 Saint-Vincent-de-Tyrosse** - Lycée Sud des Landes
- **47 Agen -** Lycée Bernard Palissy
- ◆ **47 Agen -** Lycée privé Saint-Caprais
- **47 Fumel -** Lycée Marguerite Filhol
- **47 Marmande -** Lycée Val de Garonne
- **47 Villeneuve-sur-Lot** - Lycée Georges Leygues - Louis Couffignal
- ◆ **64 Bayonne -** Lycée privé Saint-Louis Villa Pia
- **64 Bayonne -** Lycée René Cassin
- **64 Biarritz -** Lycée André Malraux
- **64 Chéraute -** Lycée du Pays de Soule
- **64 Lescar -** Lycée Jacques Monod
- **64 Mourenx -** Lycée Albert Camus
- **64 Nay -** Lycée Paul Rey
- ◆ **64 Nay -** Lycée privé Saint-Joseph
- **64 Oloron-Sainte-Marie** - Lycée Jules Supervielle
- **64 Orthez -** Lycée Gaston Fébus
- **64 Pau -** Lycée Louis Barthou
- ◆ **64 Pau -** Lycée privé Immaculée Conception
- **64 Pau -** Lycée Saint-John-Perse
- **64 Saint-Jean-de-Luz** - Lycée Maurice Ravel
- ◆ **64 Saint-Jean-de-Luz** - Lycée Saint-Thomas d'Aquin
- **64 Saint-Jean-Pied-de-Port** - Lycée de Navarre

Mathématiques

- **24 Bergerac -** Lycée Maine de Biran
- ◆ **24 Bergerac -** Lycée privé Sainte-Marthe Saint-Front
- **24 Coulounieix-Chamiers** - Lycée agricole La Peyrouse
- **24 Excideuil -** Lycée Giraut de Borneil
- **24 Nontron -** Lycée Alcide Dusolier
- **24 Périgueux -** Lycée Albert Claveille
- **24 Périgueux -** Lycée Bertran de Born
- **24 Périgueux -** Lycée Jay de Beaufort
- **24 Périgueux -** Lycée Laure Gatet
- ◆ **24 Périgueux -** Lycée privé Saint-Joseph
- **24 Ribérac -** Lycée Arnaut Daniel
- **24 Sarlat-la-Canéda** - Lycée Pré de Cordy
- **24 Terrasson-la-Villedieu** - Lycée Antoine de Saint-Exupéry
- **33 Andernos-les-Bains** - Lycée Nord Bassin Simone Veil
- **33 Arcachon -** Lycée de Grand Air
- ◆ **33 Arcachon -** Lycée privé Saint-Elme
- **33 Bazas -** Lycée Gisèle Halimi
- **33 Bègles -** Lycée Václav Havel
- **33 Biganos -** Lycée polyvalent de la mer - annexe de Biganos
- **33 Blanquefort -** Lycée agricole de Blanquefort
- **33 Blanquefort -** Lycée Jean Monnet
- **33 Blaye -** Lycée Jaufré Rudel
- **33 Bordeaux -** Lycée Camille Jullian
- **33 Bordeaux -** Lycée François Magendie
- **33 Bordeaux -** Lycée François Mauriac
- **33 Bordeaux -** Lycée Jean Condorcet
- **33 Bordeaux -** Lycée Michel Montaigne
- **33 Bordeaux -** Lycée Montesquieu
- **33 Bordeaux -** Lycée Nicolas Brémontier
- **33 Bordeaux -** Lycée polyvalent Gustave Eiffel
- ◆ **33 Bordeaux -** Lycée privé Albert Le Grand
- ◆ **33 Bordeaux -** Lycée privé Assomption Sainte Clotilde
- ◆ **33 Bordeaux -** Lycée privé Le Mirail, le lycée du matin
- ◆ **33 Bordeaux -** Lycée privé Notre-Dame
- ◆ **33 Bordeaux -** Lycée privé Sainte-Famille Saintonge
- ◆ **33 Bordeaux -** Lycée privé Sainte-Marie Bastide
- ◆ **33 Bordeaux -** Lycée privé Sainte-Marie Grand Lebrun
- ◆ **33 Bordeaux -** Lycée privé Saint-Joseph de Tivoli
- ◆ **33 Bordeaux -** Lycée Saint-Genès La Salle
- **33 Gradignan -** Lycée des Graves
- **33 Gujan-Mestras** - Lycée polyvalent de la mer
- ◆ **33 La Brède** - Lycée privé de la Sauque
- **33 Langon -** Lycée Jean Moulin
- **33 La Réole** - Lycée Jean Renou
- **33 Lesparre-Médoc** - Lycée Odilon Redon - annexe de Lesparre-Médoc
- **33 Le Taillan-Médoc** - Lycée Sud Médoc - La Boétie
- **33 Libourne -** Lycée Max Linder
- **33 Libourne -** Lycée polyvalent Jean Monnet
- ◆ **33 Libourne -** Lycée privé Montesquieu
- **33 Lormont -** Lycée Élie Faure
- **33 Lormont -** Lycée les Iris
- **33 Mérignac -** Lycée Fernand Daguin
- **33 Montagne -** Lycée agro-viticole de Libourne-Montagne
- **33 Pauillac -** Lycée Odilon Redon
- ◆ **33 Pauillac -** Lycée Saint-Jean
- **33 Pessac -** Lycée Pape Clément
- **33 Saint-André-de-Cubzac** - Lycée Philippe Cousteau
- ◆ **33 Saint-André-de-Cubzac** - Lycée STAM
- **33 Sainte-Foy-la-Grande** - Lycée Élisée Reclus
- **33 Talence -** Lycée Alfred Kastler
- **33 Talence -** Lycée Victor Louis
- **40 Aire-sur-l'Adour** - Lycée Gaston Crampe

■ Enseignement public
◆ Enseignement privé

- **40 Dax -** Lycée de Borda
- **40 Dax -** Lycée Saint-Jacques de Compostelle
- **40 Mont-de-Marsan** - Lycée Charles Despiau
- **40 Mont-de-Marsan** - Lycée Victor Duruy
- **40 Oeyreluy -** Lycée agricole Hector Serres
- **40 Parentis-en-Born** - Lycée Antoine de Saint-Exupéry
- **40 Peyrehorade -** Lycée polyvalent Jean Taris
- **40 Saint-Paul-lès-Dax** - Lycée Haroun Tazieff
- **40 Saint-Pierre-du-Mont** - Lycée privé Jean Cassaigne
- **40 Saint-Vincent-de-Tyrosse** - Lycée Sud des Landes
- **47 Agen -** Lycée Bernard Palissy
- **47 Agen -** Lycée Jean-Baptiste de Baudre
- **47 Agen -** Lycée privé Saint-Caprais
- **47 Aiguillon -** Lycée Stendhal
- **47 Fumel -** Lycée Marguerite Filhol
- **47 Marmande -** Lycée privé Notre-Dame de la Compassion
- **47 Marmande -** Lycée Val de Garonne
- **47 Nérac -** Lycée George Sand
- **47 Sainte-Livrade-sur-Lot** - Lycée agricole Étienne Restat
- **47 Villeneuve-sur-Lot** - Lycée Georges Leygues - Louis Couffignal
- **47 Villeneuve-sur-Lot** - Lycée privé Sainte-Catherine
- **64 Anglet -** Lycée Cantau
- **64 Bayonne -** Lycée Louis de Foix
- **64 Bayonne -** Lycée polyvalent privé Bernat Etxepare
- **64 Bayonne -** Lycée privé Largenté
- **64 Bayonne -** Lycée privé Saint-Louis Villa Pia
- **64 Bayonne -** Lycée René Cassin
- **64 Biarritz -** Lycée André Malraux
- **64 Chéraute -** Lycée du Pays de Soule
- **64 Hasparren -** Lycée privé Saint-Joseph
- **64 Igon -** Lycée privé Le Beau Rameau
- **64 Lescar -** Lycée Jacques Monod
- **64 Mauléon-Licharre** - Lycée privé Saint-François
- **64 Montardon -** Lycée agricole de Pau-Montardon
- **64 Mourenx -** Lycée Albert Camus
- **64 Nay -** Lycée Paul Rey
- **64 Nay -** Lycée privé Saint-Joseph
- **64 Oloron-Sainte-Marie** - Lycée Jules Supervielle
- **64 Oloron-Sainte-Marie** - Lycée privé Saint-Joseph
- **64 Orthez -** Lycée Gaston Fébus
- **64 Orthez -** Lycée privé Jeanne d'Arc
- **64 Pau -** Lycée Louis Barthou
- **64 Pau -** Lycée privé Immaculée Conception
- **64 Pau -** Lycée privé Saint-Dominique
- **64 Pau -** Lycée Saint-Cricq
- **64 Pau -** Lycée Saint-John-Perse
- **64 Saint-Jean-de-Luz** - Lycée Maurice Ravel
- **64 Saint-Jean-de-Luz** - Lycée Saint-Thomas d'Aquin
- **64 Saint-Jean-Pied-de-Port** - Lycée de Navarre
- **64 Saint-Palais** - Lycée Jean Errecart
- **64 Ustaritz -** Lycée privé Saint-Joseph

Numérique et sciences informatiques

- **24 Bergerac -** Lycée Maine de Biran
- **24 Bergerac -** Lycée privé Sainte-Marthe Saint-Front
- **24 Nontron -** Lycée Alcide Dusolier
- **24 Périgueux -** Lycée Albert Claveille
- **24 Périgueux -** Lycée Bertran de Born
- **24 Périgueux -** Lycée Jay de Beaufort
- **24 Périgueux -** Lycée Laure Gatet
- **24 Périgueux -** Lycée privé Saint-Joseph
- **24 Ribérac -** Lycée Arnaut Daniel
- **24 Sarlat-la-Canéda** - Lycée Pré de Cordy
- **24 Terrasson-la-Villedieu** - Lycée Antoine de Saint-Exupéry
- **33 Andernos-les-Bains** - Lycée Nord Bassin Simone Veil
- **33 Arcachon -** Lycée de Grand Air
- **33 Bazas -** Lycée Gisèle Halimi
- **33 Bègles -** Lycée Václav Havel
- **33 Biganos -** Lycée polyvalent de la mer - annexe de Biganos
- **33 Blanquefort -** Lycée Jean Monnet
- **33 Blaye -** Lycée Jaufré Rudel
- **33 Bordeaux -** Lycée Camille Jullian
- **33 Bordeaux -** Lycée François Magendie
- **33 Bordeaux -** Lycée François Mauriac
- **33 Bordeaux -** Lycée Jean Condorcet
- **33 Bordeaux -** Lycée Michel Montaigne
- **33 Bordeaux -** Lycée Montesquieu
- **33 Bordeaux -** Lycée polyvalent Gustave Eiffel
- **33 Bordeaux -** Lycée privé Assomption Sainte Clotilde
- **33 Bordeaux -** Lycée privé Le Mirail, le lycée du matin
- **33 Bordeaux -** Lycée privé Sainte-Famille Saintonge
- **33 Bordeaux -** Lycée privé Sainte-Marie Bastide
- **33 Bordeaux -** Lycée privé Sainte-Marie Grand Lebrun
- **33 Bordeaux -** Lycée privé Saint-Joseph de Tivoli
- **33 Bordeaux -** Lycée Saint-Genès La Salle
- **33 Gradignan -** Lycée des Graves
- **33 Gujan-Mestras** - Lycée polyvalent de la mer
- **33 La Brède** - Lycée privé de la Sauque
- **33 Langon -** Lycée Jean Moulin
- **33 La Réole** - Lycée Jean Renou
- **33 Le Taillan-Médoc** - Lycée Sud Médoc - La Boétie
- **33 Libourne -** Lycée Max Linder
- **33 Libourne -** Lycée polyvalent Jean Monnet
- **33 Libourne -** Lycée privé Montesquieu
- **33 Lormont -** Lycée Élie Faure
- **33 Lormont -** Lycée les Iris
- **33 Mérignac -** Lycée Fernand Daguin
- **33 Pauillac -** Lycée Odilon Redon
- **33 Pessac -** Lycée Pape Clément
- **33 Saint-André-de-Cubzac** - Lycée Philippe Cousteau
- **33 Sainte-Foy-la-Grande** - Lycée Élisée Reclus
- **33 Talence -** Lycée Alfred Kastler
- **33 Talence -** Lycée Victor Louis
- **40 Aire-sur-l'Adour** - Lycée Gaston Crampe
- **40 Dax -** Lycée de Borda
- **40 Dax -** Lycée Saint-Jacques de Compostelle
- **40 Mont-de-Marsan** - Lycée Charles Despiau
- **40 Mont-de-Marsan** - Lycée Victor Duruy
- **40 Parentis-en-Born** - Lycée Antoine de Saint-Exupéry
- **40 Peyrehorade -** Lycée polyvalent Jean Taris
- **40 Saint-Pierre-du-Mont** - Lycée privé Jean Cassaigne
- **40 Saint-Vincent-de-Tyrosse** - Lycée Sud des Landes
- **47 Agen -** Lycée Bernard Palissy
- **47 Agen -** Lycée Jean-Baptiste de Baudre
- **47 Aiguillon -** Lycée Stendhal
- **47 Marmande -** Lycée Val de Garonne
- **47 Villeneuve-sur-Lot** - Lycée Georges Leygues - Louis Couffignal
- **47 Villeneuve-sur-Lot** - Lycée privé Sainte-Catherine
- **64 Anglet -** Lycée Cantau
- **64 Bayonne -** Lycée Louis de Foix
- **64 Bayonne -** Lycée privé Saint-Louis Villa Pia
- **64 Bayonne -** Lycée René Cassin
- **64 Biarritz -** Lycée André Malraux
- **64 Chéraute -** Lycée du Pays de Soule
- **64 Hasparren -** Lycée privé Saint-Joseph
- **64 Lescar -** Lycée Jacques Monod
- **64 Mourenx -** Lycée Albert Camus
- **64 Nay -** Lycée Paul Rey
- **64 Nay -** Lycée privé Saint-Joseph
- **64 Oloron-Sainte-Marie** - Lycée Jules Supervielle
- **64 Orthez -** Lycée Gaston Fébus
- **64 Orthez -** Lycée privé Jeanne d'Arc
- **64 Pau -** Lycée Louis Barthou
- **64 Pau -** Lycée privé Immaculée Conception
- **64 Pau -** Lycée privé Saint-Dominique
- **64 Pau -** Lycée Saint-Cricq
- **64 Pau -** Lycée Saint-John-Perse
- **64 Saint-Jean-de-Luz** - Lycée Maurice Ravel
- **64 Saint-Jean-de-Luz** - Lycée Saint-Thomas d'Aquin

Physique-chimie

- **24 Bergerac -** Lycée Maine de Biran
- **24 Bergerac -** Lycée privé Sainte-Marthe Saint-Front
- **24 Coulounieix-Chamiers** - Lycée agricole La Peyrouse
- **24 Excideuil -** Lycée Giraut de Borneil
- **24 Nontron -** Lycée Alcide Dusolier
- **24 Périgueux -** Lycée Albert Claveille
- **24 Périgueux -** Lycée Bertran de Born
- **24 Périgueux -** Lycée Jay de Beaufort
- **24 Périgueux -** Lycée Laure Gatet
- **24 Périgueux -** Lycée privé Saint-Joseph
- **24 Ribérac -** Lycée Arnaut Daniel
- **24 Sarlat-la-Canéda** - Lycée Pré de Cordy
- **24 Terrasson-la-Villedieu** - Lycée Antoine de Saint-Exupéry
- **33 Andernos-les-Bains** - Lycée Nord Bassin Simone Veil
- **33 Arcachon -** Lycée de Grand Air
- **33 Arcachon -** Lycée privé Saint-Elme

■ **33 Bazas -** Lycée Gisèle Halimi
■ **33 Bègles -** Lycée Václav Havel
■ **33 Biganos -** Lycée polyvalent de la mer - annexe de Biganos
■ **33 Blanquefort -** Lycée agricole de Blanquefort
■ **33 Blanquefort -** Lycée Jean Monnet
■ **33 Blaye -** Lycée Jaufré Rudel
■ **33 Bordeaux -** Lycée Camille Jullian
■ **33 Bordeaux -** Lycée François Magendie
■ **33 Bordeaux -** Lycée François Mauriac
■ **33 Bordeaux -** Lycée Jean Condorcet
■ **33 Bordeaux -** Lycée Michel Montaigne
■ **33 Bordeaux -** Lycée Montesquieu
■ **33 Bordeaux -** Lycée Nicolas Brémontier
■ **33 Bordeaux -** Lycée polyvalent Gustave Eiffel
◆ **33 Bordeaux -** Lycée privé Albert Le Grand
◆ **33 Bordeaux -** Lycée privé Assomption Sainte Clotilde
◆ **33 Bordeaux -** Lycée privé Le Mirail, le lycée du matin
◆ **33 Bordeaux -** Lycée privé Notre-Dame
◆ **33 Bordeaux -** Lycée privé Sainte-Famille Saintonge
◆ **33 Bordeaux -** Lycée privé Sainte-Marie Bastide
◆ **33 Bordeaux -** Lycée privé Sainte-Marie Grand Lebrun
◆ **33 Bordeaux -** Lycée privé Saint-Joseph de Tivoli
◆ **33 Bordeaux -** Lycée Saint-Genès La Salle
■ **33 Gradignan -** Lycée des Graves
■ **33 Gujan-Mestras** - Lycée polyvalent de la mer
◆ **33 La Brède** - Lycée privé de la Sauque
■ **33 Langon -** Lycée Jean Moulin
■ **33 La Réole** - Lycée Jean Renou
■ **33 Lesparre-Médoc** - Lycée Odilon Redon - annexe de Lesparre-Médoc
■ **33 Le Taillan-Médoc** - Lycée Sud Médoc - La Boétie
■ **33 Libourne -** Lycée Max Linder
■ **33 Libourne -** Lycée polyvalent Jean Monnet
◆ **33 Libourne -** Lycée privé Montesquieu
■ **33 Lormont -** Lycée Élie Faure
■ **33 Lormont -** Lycée les Iris
■ **33 Mérignac -** Lycée Fernand Daguin
■ **33 Montagne -** Lycée agro-viticole de Libourne-Montagne
■ **33 Pauillac -** Lycée Odilon Redon
◆ **33 Pauillac -** Lycée Saint-Jean
■ **33 Pessac -** Lycée Pape Clément
■ **33 Saint-André-de-Cubzac** - Lycée Philippe Cousteau
◆ **33 Saint-André-de-Cubzac** - Lycée STAM
■ **33 Sainte-Foy-la-Grande** - Lycée Élisée Reclus
■ **33 Talence -** Lycée Alfred Kastler
■ **33 Talence -** Lycée Victor Louis
■ **40 Aire-sur-l'Adour** - Lycée Gaston Crampe
■ **40 Dax -** Lycée de Borda
◆ **40 Dax -** Lycée Saint-Jacques de Compostelle
■ **40 Mont-de-Marsan** - Lycée Charles Despiau
■ **40 Mont-de-Marsan** - Lycée Victor Duruy
■ **40 Oeyreluy -** Lycée agricole Hector Serres
■ **40 Parentis-en-Born** - Lycée Antoine de Saint-Exupéry
■ **40 Peyrehorade -** Lycée polyvalent Jean Taris
■ **40 Saint-Paul-lès-Dax** - Lycée Haroun Tazieff
◆ **40 Saint-Pierre-du-Mont** - Lycée privé Jean Cassaigne
■ **40 Saint-Vincent-de-Tyrosse** - Lycée Sud des Landes
■ **47 Agen -** Lycée Bernard Palissy
■ **47 Agen -** Lycée Jean-Baptiste de Baudre
◆ **47 Agen -** Lycée privé Saint-Caprais
■ **47 Aiguillon -** Lycée Stendhal
■ **47 Fumel -** Lycée Marguerite Filhol
◆ **47 Marmande -** Lycée privé Notre-Dame de la Compassion
■ **47 Marmande -** Lycée Val de Garonne
■ **47 Nérac -** Lycée George Sand
■ **47 Sainte-Livrade-sur-Lot** - Lycée agricole Étienne Restat
■ **47 Villeneuve-sur-Lot** - Lycée Georges Leygues - Louis Couffignal
◆ **47 Villeneuve-sur-Lot** - Lycée privé Sainte-Catherine
■ **64 Anglet -** Lycée Cantau
■ **64 Bayonne -** Lycée Louis de Foix
◆ **64 Bayonne -** Lycée polyvalent privé Bernat Etxepare
◆ **64 Bayonne -** Lycée privé Largenté
◆ **64 Bayonne -** Lycée privé Saint-Louis Villa Pia
■ **64 Bayonne -** Lycée René Cassin
■ **64 Biarritz -** Lycée André Malraux
■ **64 Chéraute -** Lycée du Pays de Soule
◆ **64 Hasparren -** Lycée privé Saint-Joseph
◆ **64 Igon -** Lycée privé Le Beau Rameau
■ **64 Lescar -** Lycée Jacques Monod
◆ **64 Mauléon-Licharre** - Lycée privé Saint-François
■ **64 Montardon -** Lycée agricole de Pau-Montardon
■ **64 Mourenx -** Lycée Albert Camus
■ **64 Nay -** Lycée Paul Rey
◆ **64 Nay -** Lycée privé Saint-Joseph
■ **64 Oloron-Sainte-Marie** - Lycée Jules Supervielle
◆ **64 Oloron-Sainte-Marie** - Lycée privé Saint-Joseph
■ **64 Orthez -** Lycée Gaston Fébus
◆ **64 Orthez -** Lycée privé Jeanne d'Arc
■ **64 Pau -** Lycée Louis Barthou
◆ **64 Pau -** Lycée privé Immaculée Conception
◆ **64 Pau -** Lycée privé Saint-Dominique
■ **64 Pau -** Lycée Saint-Cricq
■ **64 Pau -** Lycée Saint-John-Perse
■ **64 Saint-Jean-de-Luz** - Lycée Maurice Ravel
◆ **64 Saint-Jean-de-Luz** - Lycée Saint-Thomas d'Aquin
■ **64 Saint-Jean-Pied-de-Port** - Lycée de Navarre
◆ **64 Saint-Palais** - Lycée Jean Errecart
◆ **64 Ustaritz -** Lycée privé Saint-Joseph

Sciences de l'ingénieur

■ **24 Bergerac -** Lycée Maine de Biran
■ **24 Périgueux -** Lycée Albert Claveille
■ **24 Périgueux -** Lycée Bertran de Born
■ **24 Sarlat-la-Canéda** - Lycée Pré de Cordy
■ **33 Biganos -** Lycée polyvalent de la mer - annexe de Biganos
■ **33 Blaye -** Lycée Jaufré Rudel
■ **33 Bordeaux -** Lycée Camille Jullian
■ **33 Bordeaux -** Lycée Michel Montaigne
■ **33 Bordeaux -** Lycée Montesquieu
■ **33 Bordeaux -** Lycée polyvalent Gustave Eiffel
◆ **33 Bordeaux -** Lycée privé Le Mirail, le lycée du matin
◆ **33 Bordeaux -** Lycée privé Sainte-Famille Saintonge
◆ **33 Bordeaux -** Lycée privé Sainte-Marie Bastide
■ **33 Gujan-Mestras** - Lycée polyvalent de la mer
■ **33 Langon -** Lycée Jean Moulin
■ **33 Le Taillan-Médoc** - Lycée Sud Médoc - La Boétie
■ **33 Libourne -** Lycée Max Linder
■ **33 Libourne -** Lycée polyvalent Jean Monnet
■ **33 Lormont -** Lycée les Iris
■ **33 Pauillac -** Lycée Odilon Redon
■ **33 Pessac -** Lycée Pape Clément
■ **33 Talence -** Lycée Alfred Kastler
■ **40 Aire-sur-l'Adour** - Lycée Gaston Crampe
■ **40 Dax -** Lycée de Borda
◆ **40 Dax -** Lycée Saint-Jacques de Compostelle
■ **40 Mont-de-Marsan** - Lycée Victor Duruy
■ **40 Parentis-en-Born** - Lycée Antoine de Saint-Exupéry
■ **40 Saint-Paul-lès-Dax** - Lycée Haroun Tazieff
■ **40 Saint-Vincent-de-Tyrosse** - Lycée Sud des Landes
■ **47 Agen -** Lycée Jean-Baptiste de Baudre
■ **47 Fumel -** Lycée Marguerite Filhol
■ **47 Marmande -** Lycée Val de Garonne
■ **47 Villeneuve-sur-Lot** - Lycée Georges Leygues - Louis Couffignal
■ **64 Anglet -** Lycée Cantau
■ **64 Bayonne -** Lycée Louis de Foix
■ **64 Chéraute -** Lycée du Pays de Soule
◆ **64 Hasparren -** Lycée privé Saint-Joseph
■ **64 Pau -** Lycée Louis Barthou
◆ **64 Pau -** Lycée privé Immaculée Conception
■ **64 Pau -** Lycée Saint-Cricq

Sciences de la vie et de la Terre

■ **24 Bergerac -** Lycée Maine de Biran
◆ **24 Bergerac -** Lycée privé Sainte-Marthe Saint-Front
■ **24 Excideuil -** Lycée Giraut de Borneil
■ **24 Nontron -** Lycée Alcide Dusolier
■ **24 Périgueux -** Lycée Albert Claveille
■ **24 Périgueux -** Lycée Bertran de Born
■ **24 Périgueux -** Lycée Jay de Beaufort
■ **24 Périgueux -** Lycée Laure Gatet
◆ **24 Périgueux -** Lycée privé Saint-Joseph
■ **24 Ribérac -** Lycée Arnaut Daniel
■ **24 Sarlat-la-Canéda** - Lycée Pré de Cordy
■ **24 Terrasson-la-Villedieu** - Lycée Antoine de Saint-Exupéry
■ **33 Andernos-les-Bains** - Lycée Nord Bassin Simone Veil
■ **33 Arcachon -** Lycée de Grand Air
◆ **33 Arcachon -** Lycée privé Saint-Elme
■ **33 Bazas -** Lycée Gisèle Halimi

■ Enseignement public
◆ Enseignement privé

- **33 Bègles -** Lycée Václav Havel
- **33 Biganos -** Lycée polyvalent de la mer - annexe de Biganos
- **33 Blanquefort -** Lycée Jean Monnet
- **33 Blaye -** Lycée Jaufré Rudel
- **33 Bordeaux -** Lycée Camille Jullian
- **33 Bordeaux -** Lycée François Magendie
- **33 Bordeaux -** Lycée François Mauriac
- **33 Bordeaux -** Lycée Jean Condorcet
- **33 Bordeaux -** Lycée Michel Montaigne
- **33 Bordeaux -** Lycée Montesquieu
- **33 Bordeaux -** Lycée Nicolas Brémontier
- **33 Bordeaux -** Lycée polyvalent Gustave Eiffel
- ◆ **33 Bordeaux -** Lycée privé Albert Le Grand
- ◆ **33 Bordeaux -** Lycée privé Assomption Sainte Clotilde
- ◆ **33 Bordeaux -** Lycée privé Le Mirail, le lycée du matin
- ◆ **33 Bordeaux -** Lycée privé Notre-Dame
- ◆ **33 Bordeaux -** Lycée privé Sainte-Famille Saintonge
- ◆ **33 Bordeaux -** Lycée privé Sainte-Marie Bastide
- ◆ **33 Bordeaux -** Lycée privé Sainte-Marie Grand Lebrun
- ◆ **33 Bordeaux -** Lycée privé Saint-Joseph de Tivoli
- ◆ **33 Bordeaux -** Lycée Saint-Genès La Salle
- **33 Gradignan -** Lycée des Graves
- **33 Gujan-Mestras** - Lycée polyvalent de la mer
- ◆ **33 La Brède** - Lycée privé de la Sauque
- **33 Langon -** Lycée Jean Moulin
- **33 La Réole** - Lycée Jean Renou
- **33 Lesparre-Médoc** - Lycée Odilon Redon - annexe de Lesparre-Médoc
- **33 Le Taillan-Médoc** - Lycée Sud Médoc - La Boétie
- **33 Libourne -** Lycée Max Linder
- **33 Libourne -** Lycée polyvalent Jean Monnet
- ◆ **33 Libourne -** Lycée privé Montesquieu
- **33 Lormont -** Lycée Élie Faure
- **33 Lormont -** Lycée les Iris
- **33 Mérignac -** Lycée Fernand Daguin
- **33 Pauillac -** Lycée Odilon Redon
- ◆ **33 Pauillac -** Lycée Saint-Jean
- **33 Pessac -** Lycée Pape Clément
- **33 Saint-André-de-Cubzac** - Lycée Philippe Cousteau
- ◆ **33 Saint-André-de-Cubzac** - Lycée STAM
- **33 Sainte-Foy-la-Grande** - Lycée Élisée Reclus
- **33 Talence -** Lycée Alfred Kastler
- **33 Talence -** Lycée Victor Louis
- **40 Aire-sur-l'Adour** - Lycée Gaston Crampe
- **40 Dax -** Lycée de Borda
- ◆ **40 Dax -** Lycée Saint-Jacques de Compostelle
- **40 Mont-de-Marsan** - Lycée Charles Despiau
- **40 Mont-de-Marsan** - Lycée Victor Duruy
- **40 Parentis-en-Born** - Lycée Antoine de Saint-Exupéry
- **40 Peyrehorade -** Lycée polyvalent Jean Taris
- **40 Saint-Paul-lès-Dax** - Lycée Haroun Tazieff
- ◆ **40 Saint-Pierre-du-Mont** - Lycée privé Jean Cassaigne
- **40 Saint-Vincent-de-Tyrosse** - Lycée Sud des Landes
- **47 Agen -** Lycée Bernard Palissy
- **47 Agen -** Lycée Jean-Baptiste de Baudre
- ◆ **47 Agen -** Lycée privé Saint-Caprais
- **47 Aiguillon -** Lycée Stendhal
- **47 Fumel -** Lycée Marguerite Filhol
- ◆ **47 Marmande -** Lycée privé Notre-Dame de la Compassion
- **47 Marmande -** Lycée Val de Garonne
- **47 Nérac -** Lycée George Sand
- **47 Villeneuve-sur-Lot** - Lycée Georges Leygues - Louis Couffignal
- ◆ **47 Villeneuve-sur-Lot** - Lycée privé Sainte-Catherine
- **64 Anglet -** Lycée Cantau
- **64 Bayonne -** Lycée Louis de Foix
- ◆ **64 Bayonne -** Lycée polyvalent privé Bernat Etxepare
- ◆ **64 Bayonne -** Lycée privé Largenté
- ◆ **64 Bayonne -** Lycée privé Saint-Louis Villa Pia
- **64 Bayonne -** Lycée René Cassin
- **64 Biarritz -** Lycée André Malraux
- **64 Chéraute -** Lycée du Pays de Soule
- ◆ **64 Hasparren -** Lycée privé Saint-Joseph
- ◆ **64 Igon -** Lycée privé Le Beau Rameau
- **64 Lescar -** Lycée Jacques Monod
- ◆ **64 Mauléon-Licharre** - Lycée privé Saint-François
- **64 Mourenx -** Lycée Albert Camus
- **64 Nay -** Lycée Paul Rey
- ◆ **64 Nay -** Lycée privé Saint-Joseph
- **64 Oloron-Sainte-Marie** - Lycée Jules Supervielle
- ◆ **64 Oloron-Sainte-Marie** - Lycée privé Saint-Joseph
- **64 Orthez -** Lycée Gaston Fébus
- ◆ **64 Orthez -** Lycée privé Jeanne d'Arc
- **64 Pau -** Lycée Louis Barthou
- ◆ **64 Pau -** Lycée privé Immaculée Conception
- ◆ **64 Pau -** Lycée privé Saint-Dominique
- **64 Pau -** Lycée Saint-Cricq
- **64 Pau -** Lycée Saint-John-Perse
- **64 Saint-Jean-de-Luz** - Lycée Maurice Ravel
- ◆ **64 Saint-Jean-de-Luz** - Lycée Saint-Thomas d'Aquin
- **64 Saint-Jean-Pied-de-Port** - Lycée de Navarre
- ◆ **64 Ustaritz -** Lycée privé Saint-Joseph

Sciences économiques et sociales

- **24 Bergerac -** Lycée Maine de Biran
- ◆ **24 Bergerac -** Lycée privé Sainte-Marthe Saint-Front
- **24 Excideuil -** Lycée Giraut de Borneil
- **24 Nontron -** Lycée Alcide Dusolier
- **24 Périgueux -** Lycée Albert Claveille
- **24 Périgueux -** Lycée Bertran de Born
- **24 Périgueux -** Lycée Jay de Beaufort
- **24 Périgueux -** Lycée Laure Gatet
- ◆ **24 Périgueux -** Lycée privé Saint-Joseph
- **24 Ribérac -** Lycée Arnaut Daniel
- **24 Sarlat-la-Canéda** - Lycée Pré de Cordy
- **24 Terrasson-la-Villedieu** - Lycée Antoine de Saint-Exupéry
- **33 Andernos-les-Bains** - Lycée Nord Bassin Simone Veil
- **33 Arcachon -** Lycée de Grand Air
- ◆ **33 Arcachon -** Lycée privé Saint-Elme
- **33 Bazas -** Lycée Gisèle Halimi
- **33 Bègles -** Lycée Václav Havel
- **33 Biganos -** Lycée polyvalent de la mer - annexe de Biganos
- **33 Blanquefort -** Lycée Jean Monnet
- **33 Blaye -** Lycée Jaufré Rudel
- **33 Bordeaux -** Lycée Camille Jullian
- **33 Bordeaux -** Lycée François Magendie
- **33 Bordeaux -** Lycée François Mauriac
- **33 Bordeaux -** Lycée Jean Condorcet
- **33 Bordeaux -** Lycée Michel Montaigne
- **33 Bordeaux -** Lycée Montesquieu
- **33 Bordeaux -** Lycée Nicolas Brémontier
- **33 Bordeaux -** Lycée polyvalent Gustave Eiffel
- ◆ **33 Bordeaux -** Lycée privé Albert Le Grand
- ◆ **33 Bordeaux -** Lycée privé Assomption Sainte Clotilde
- ◆ **33 Bordeaux -** Lycée privé Le Mirail, le lycée du matin
- ◆ **33 Bordeaux -** Lycée privé Notre-Dame
- ◆ **33 Bordeaux -** Lycée privé Sainte-Marie Bastide
- ◆ **33 Bordeaux -** Lycée privé Sainte-Marie Grand Lebrun
- ◆ **33 Bordeaux -** Lycée privé Saint-Joseph de Tivoli
- ◆ **33 Bordeaux -** Lycée Saint-Genès La Salle
- **33 Gradignan -** Lycée des Graves
- **33 Gujan-Mestras** - Lycée polyvalent de la mer
- ◆ **33 La Brède** - Lycée privé de la Sauque
- **33 Langon -** Lycée Jean Moulin
- **33 La Réole** - Lycée Jean Renou
- **33 Lesparre-Médoc** - Lycée Odilon Redon - annexe de Lesparre-Médoc
- **33 Le Taillan-Médoc** - Lycée Sud Médoc - La Boétie
- **33 Libourne -** Lycée Max Linder
- **33 Libourne -** Lycée polyvalent Jean Monnet
- ◆ **33 Libourne -** Lycée privé Montesquieu
- **33 Lormont -** Lycée Élie Faure
- **33 Lormont -** Lycée les Iris
- **33 Mérignac -** Lycée Fernand Daguin
- **33 Pauillac -** Lycée Odilon Redon
- ◆ **33 Pauillac -** Lycée Saint-Jean
- **33 Pessac -** Lycée Pape Clément
- **33 Saint-André-de-Cubzac** - Lycée Philippe Cousteau
- ◆ **33 Saint-André-de-Cubzac** - Lycée STAM
- **33 Sainte-Foy-la-Grande** - Lycée Élisée Reclus
- **33 Talence -** Lycée Alfred Kastler
- **33 Talence -** Lycée Victor Louis
- **40 Aire-sur-l'Adour** - Lycée Gaston Crampe
- **40 Dax -** Lycée de Borda
- ◆ **40 Dax -** Lycée Saint-Jacques de Compostelle
- **40 Mont-de-Marsan** - Lycée Charles Despiau
- **40 Mont-de-Marsan** - Lycée Victor Duruy
- **40 Parentis-en-Born** - Lycée Antoine de Saint-Exupéry
- **40 Peyrehorade -** Lycée polyvalent Jean Taris
- **40 Saint-Paul-lès-Dax** - Lycée Haroun Tazieff
- ◆ **40 Saint-Pierre-du-Mont** - Lycée privé Jean Cassaigne
- **40 Saint-Vincent-de-Tyrosse** - Lycée Sud des Landes

- ■ **47 Agen -** Lycée Bernard Palissy
- ■ **47 Agen -** Lycée Jean-Baptiste de Baudre
- ◆ **47 Agen -** Lycée privé Saint-Caprais
- ■ **47 Aiguillon -** Lycée Stendhal
- ■ **47 Fumel -** Lycée Marguerite Filhol
- ◆ **47 Marmande -** Lycée privé Notre-Dame de la Compassion
- ■ **47 Marmande -** Lycée Val de Garonne
- ■ **47 Nérac -** Lycée George Sand
- ■ **47 Villeneuve-sur-Lot** - Lycée Georges Leygues - Louis Couffignal
- ◆ **47 Villeneuve-sur-Lot** - Lycée privé Sainte-Catherine
- ■ **64 Anglet -** Lycée Cantau
- ■ **64 Bayonne -** Lycée Louis de Foix
- ◆ **64 Bayonne -** Lycée polyvalent privé Bernat Etxepare
- ◆ **64 Bayonne -** Lycée privé Largenté
- ◆ **64 Bayonne -** Lycée privé Saint-Louis Villa Pia
- ■ **64 Bayonne -** Lycée René Cassin
- ■ **64 Biarritz -** Lycée André Malraux
- ■ **64 Chéraute -** Lycée du Pays de Soule
- ◆ **64 Igon -** Lycée privé Le Beau Rameau
- ■ **64 Lescar -** Lycée Jacques Monod
- ◆ **64 Mauléon-Licharre** - Lycée privé Saint-François
- ■ **64 Mourenx -** Lycée Albert Camus
- ■ **64 Nay -** Lycée Paul Rey
- ◆ **64 Nay -** Lycée privé Saint-Joseph
- ■ **64 Oloron-Sainte-Marie** - Lycée Jules Supervielle
- ◆ **64 Oloron-Sainte-Marie** - Lycée privé Saint-Joseph
- ■ **64 Orthez -** Lycée Gaston Fébus
- ◆ **64 Orthez -** Lycée privé Jeanne d'Arc
- ■ **64 Pau -** Lycée Louis Barthou
- ◆ **64 Pau -** Lycée privé Immaculée Conception
- ◆ **64 Pau -** Lycée privé Saint-Dominique
- ■ **64 Pau -** Lycée Saint-Cricq
- ■ **64 Pau -** Lycée Saint-John-Perse
- ■ **64 Saint-Jean-de-Luz** - Lycée Maurice Ravel
- ◆ **64 Saint-Jean-de-Luz** - Lycée Saint-Thomas d'Aquin
- ■ **64 Saint-Jean-Pied-de-Port** - Lycée de Navarre
- ◆ **64 Ustaritz -** Lycée privé Saint-Joseph

■ Enseignement public
◆ Enseignement privé

LES FORMATIONS GÉNÉRALES ET TECHNOLOGIQUES

Les diplômes généraux et technologiques

Vous trouverez ci-dessous la liste des baccalauréats généraux et technologiques classés par ordre alphabétique. Les établissements qui proposent ces baccalauréats sont classés par départements, puis par villes présentées par ordre alphabétique.

Baccalauréat général

Proposé dans la plupart des établissements.

Baccalauréats binationaux

ABIBAC (double délivrance des baccalauréats français et allemand)

- **33 Pessac -** Lycée Pape Clément
- **64 Pau -** Lycée Louis Barthou

BACHIBAC (double délivrance des baccalauréats français et espagnol)

- **24 Périgueux -** Lycée Bertran de Born
- **33 Arcachon -** Lycée de Grand Air
- **33 Libourne -** Lycée Max Linder
- **33 Talence -** Lycée Victor Louis
- **40 Dax -** Lycée de Borda
- **47 Agen -** Lycée Bernard Palissy
- **64 Pau -** Lycée Saint-John-Perse
- **64 Saint-Jean-de-Luz** - Lycée Maurice Ravel
- ♦ **64 Saint-Jean-de-Luz** - Lycée Saint-Thomas d'Aquin

ESABAC (double délivrance des baccalauréats français et italien)

- **33 Talence -** Lycée Victor Louis
- **47 Villeneuve-sur-Lot** - Lycée Georges Leygues - Louis Couffignal

Baccalauréats internationaux

Bac français international

- **33 Bordeaux -** Lycée Camille Jullian
- **33 Bordeaux -** Lycée François Magendie
- **33 Bordeaux -** Lycée Nicolas Brémontier
- ♦ **33 Bordeaux -** Lycée privé Assomption Sainte Clotilde
- **64 Pau -** Lycée Saint-Cricq
- **64 Saint-Jean-de-Luz** - Lycée Maurice Ravel

Baccalauréats technologiques

Bac S2TMD

Danse

- **33 Bordeaux -** Lycée Camille Jullian

Musique

- **33 Bordeaux -** Lycée Camille Jullian

Bac ST2S

- ♦ **24 Bergerac -** Lycée privé Sainte-Marthe Saint-Front
- **24 Périgueux -** Lycée Jay de Beaufort
- **33 Bègles -** Lycée Václav Havel
- ♦ **33 Bordeaux -** Lycée privé Bel-Orme
- ♦ **33 Bordeaux -** Lycée privé Sainte-Marie Bastide
- **33 Bordeaux -** Lycée Saint-Louis
- **33 Libourne -** Lycée Max Linder
- **33 Sainte-Foy-la-Grande** - Lycée Élisée Reclus
- ♦ **40 Dax -** Lycée Saint-Jacques de Compostelle
- **40 Mont-de-Marsan** - Lycée Charles Despiau
- **40 Saint-Paul-lès-Dax** - Lycée Haroun Tazieff
- **47 Aiguillon -** Lycée Stendhal
- ♦ **47 Marmande -** Lycée privé Notre-Dame de la Compassion
- ♦ **64 Anglet -** Lycée privé Stella Maris
- **64 Bayonne -** Lycée Louis de Foix
- **64 Lescar -** Lycée Jacques Monod
- ♦ **64 Pau -** Lycée privé Saint-Dominique

Bac STAV

Aménagement

- **24 Coulounieix-Chamiers** - Lycée agricole La Peyrouse
- **24 Monbazillac -** Lycée agricole La Brie
- **33 Bazas -** Lycée agricole de Bazas Terres de Gascogne
- **33 Blanquefort -** Lycée agricole de Blanquefort
- **40 Oeyreluy -** Lycée agricole Hector Serres
- **47 Nérac -** Lycée agricole Armand Fallières
- ♦ **64 Hasparren -** Lycée privé Armand David Hasparren-Bayonne
- **64 Montardon -** Lycée agricole de Pau-Montardon
- ♦ **64 Saint-Palais** - Lycée Jean Errecart

Production

- **24 Coulounieix-Chamiers** - Lycée agricole La Peyrouse
- **24 Monbazillac -** Lycée agricole La Brie
- **33 Blanquefort -** Lycée agricole de Blanquefort
- **33 Montagne -** Lycée agro-viticole de Libourne-Montagne
- **40 Oeyreluy -** Lycée agricole Hector Serres
- **47 Nérac -** Lycée agricole Armand Fallières
- **47 Sainte-Livrade-sur-Lot** - Lycée agricole Étienne Restat
- **64 Montardon -** Lycée agricole de Pau-Montardon
- ♦ **64 Saint-Palais** - Lycée Jean Errecart

Services

- **33 Blanquefort -** Lycée agricole de Blanquefort
- **64 Montardon -** Lycée agricole de Pau-Montardon
- ♦ **64 Sauveterre-de-Béarn** - Lycée privé rural Notre-Dame

Transformation

- **33 Blanquefort -** Lycée agricole de Blanquefort
- **47 Sainte-Livrade-sur-Lot** - Lycée agricole Étienne Restat
- **64 Montardon -** Lycée agricole de Pau-Montardon

Bac STD2A

- **24 Périgueux -** Lycée Albert Claveille
- **33 Bordeaux -** Lycée François Magendie
- ♦ **33 Bordeaux -** Lycée privé Le Mirail, le lycée du matin
- **40 Saint-Paul-lès-Dax** - Lycée Haroun Tazieff

■ **47 Villeneuve-sur-Lot** - Lycée Georges Leygues - Louis Couffignal
■ **64 Anglet -** Lycée Cantau

Bac STHR

◆ **24 Boulazac Isle Manoire** - Lycée privé hôtelier de la Chambre de commerce et d'industrie de la Dordogne
■ **33 Talence -** Lycée d'hôtellerie et de tourisme de Gascogne
■ **64 Biarritz -** Lycée Biarritz Atlantique

Bac STI2D

Architecture et construction

■ **24 Périgueux -** Lycée Albert Claveille
■ **33 Blanquefort -** Lycée polyvalent Léonard de Vinci
◆ **33 Bordeaux -** Lycée privé Sainte-Famille Saintonge
■ **33 Talence -** Lycée Alfred Kastler
■ **40 Saint-Paul-lès-Dax** - Lycée Haroun Tazieff
■ **47 Agen -** Lycée Jean-Baptiste de Baudre
◆ **47 Villeneuve-sur-Lot** - Lycée privé Sainte-Catherine
■ **64 Anglet -** Lycée Cantau
■ **64 Pau -** Lycée Saint-Cricq

Énergie et environnement

■ **24 Périgueux -** Lycée Albert Claveille
■ **24 Sarlat-la-Canéda** - Lycée Pré de Cordy
■ **33 Blanquefort -** Lycée polyvalent Léonard de Vinci
■ **33 Bordeaux -** Lycée polyvalent Gustave Eiffel
◆ **33 Bordeaux -** Lycée privé Sainte-Famille Saintonge
■ **33 Gujan-Mestras** - Lycée polyvalent de la mer
■ **33 Libourne -** Lycée polyvalent Jean Monnet
■ **33 Lormont -** Lycée les Iris
■ **33 Pauillac -** Lycée Odilon Redon
■ **33 Talence -** Lycée Alfred Kastler
■ **40 Aire-sur-l'Adour** - Lycée Gaston Crampe
■ **40 Dax -** Lycée de Borda
■ **47 Agen -** Lycée Jean-Baptiste de Baudre
■ **47 Marmande -** Lycée Val de Garonne
◆ **47 Villeneuve-sur-Lot** - Lycée privé Sainte-Catherine
■ **64 Anglet -** Lycée Cantau
■ **64 Bayonne -** Lycée Louis de Foix
◆ **64 Hasparren -** Lycée privé Saint-Joseph
◆ **64 Pau -** Lycée privé Immaculée Conception
■ **64 Pau -** Lycée Saint-Cricq

Innovation technologique et éco-conception

■ **24 Bergerac -** Lycée Maine de Biran
■ **24 Périgueux -** Lycée Albert Claveille
■ **24 Sarlat-la-Canéda** - Lycée Pré de Cordy
■ **33 Blaye -** Lycée Jaufré Rudel
■ **33 Bordeaux -** Lycée polyvalent Gustave Eiffel
◆ **33 Bordeaux -** Lycée privé Sainte-Famille Saintonge
■ **33 Gujan-Mestras** - Lycée polyvalent de la mer
■ **33 Libourne -** Lycée polyvalent Jean Monnet
■ **33 Lormont -** Lycée les Iris
■ **33 Talence -** Lycée Alfred Kastler
■ **40 Aire-sur-l'Adour** - Lycée Gaston Crampe
■ **40 Dax -** Lycée de Borda
■ **40 Mont-de-Marsan** - Lycée Victor Duruy
■ **40 Parentis-en-Born** - Lycée Antoine de Saint-Exupéry
■ **47 Agen -** Lycée Jean-Baptiste de Baudre
■ **47 Marmande -** Lycée Val de Garonne
■ **47 Villeneuve-sur-Lot** - Lycée Georges Leygues - Louis Couffignal
■ **64 Bayonne -** Lycée Louis de Foix
■ **64 Chéraute -** Lycée du Pays de Soule
■ **64 Pau -** Lycée Saint-Cricq

Systèmes d'information et numérique

■ **24 Bergerac -** Lycée Maine de Biran
■ **24 Périgueux -** Lycée Albert Claveille
■ **33 Blaye -** Lycée Jaufré Rudel
■ **33 Bordeaux -** Lycée polyvalent Gustave Eiffel
◆ **33 Bordeaux -** Lycée privé Sainte-Famille Saintonge
■ **33 Gujan-Mestras** - Lycée polyvalent de la mer
■ **33 Langon -** Lycée Jean Moulin
■ **33 Lormont -** Lycée les Iris
■ **33 Pessac -** Lycée Pape Clément
■ **33 Talence -** Lycée Alfred Kastler
■ **40 Aire-sur-l'Adour** - Lycée Gaston Crampe
■ **40 Dax -** Lycée de Borda
■ **40 Mont-de-Marsan** - Lycée Victor Duruy
■ **40 Parentis-en-Born** - Lycée Antoine de Saint-Exupéry
■ **47 Agen -** Lycée Jean-Baptiste de Baudre
■ **47 Marmande -** Lycée Val de Garonne
■ **47 Villeneuve-sur-Lot** - Lycée Georges Leygues - Louis Couffignal
■ **64 Anglet -** Lycée Cantau
■ **64 Bayonne -** Lycée Louis de Foix
■ **64 Chéraute -** Lycée du Pays de Soule
◆ **64 Hasparren -** Lycée privé Saint-Joseph
◆ **64 Pau -** Lycée privé Immaculée Conception
■ **64 Pau -** Lycée Saint-Cricq

Bac STL

Biochimie, biologie, biotechnologie

■ **24 Périgueux -** Lycée Jay de Beaufort
■ **33 Biganos -** Lycée polyvalent de la mer - annexe de Biganos
◆ **33 Bordeaux -** Lycée privé Bel-Orme
■ **33 Bordeaux -** Lycée Saint-Louis
■ **40 Dax -** Lycée de Borda
■ **47 Agen -** Lycée Bernard Palissy
■ **47 Marmande -** Lycée Val de Garonne
◆ **64 Anglet -** Lycée privé Stella Maris
■ **64 Lescar -** Lycée Jacques Monod
◆ **64 Pau -** Lycée privé Saint-Dominique

Sciences physiques et chimiques en laboratoire

■ **24 Périgueux -** Lycée Jay de Beaufort
◆ **33 Bordeaux -** Lycée privé Bel-Orme
■ **33 Bordeaux -** Lycée Saint-Louis
■ **33 Libourne -** Lycée Max Linder
■ **33 Talence -** Lycée Alfred Kastler
■ **40 Dax -** Lycée de Borda
■ **47 Agen -** Lycée Bernard Palissy
■ **47 Marmande -** Lycée Val de Garonne
■ **64 Biarritz -** Lycée André Malraux
■ **64 Mourenx -** Lycée Albert Camus
◆ **64 Pau -** Lycée privé Saint-Dominique

Bac STMG

Gestion et finance

■ **24 Bergerac -** Lycée Maine de Biran
■ **24 Périgueux -** Lycée Laure Gatet
■ **24 Ribérac -** Lycée Arnaut Daniel
■ **33 Arcachon -** Lycée de Grand Air
■ **33 Bazas -** Lycée Gisèle Halimi
■ **33 Blaye -** Lycée Jaufré Rudel
■ **33 Bordeaux -** Lycée François Mauriac
■ **33 Bordeaux -** Lycée Jean Condorcet
■ **33 Bordeaux -** Lycée Nicolas Brémontier
■ **33 Bordeaux -** Lycée polyvalent Gustave Eiffel
◆ **33 Bordeaux -** Lycée privé Bel-Orme
◆ **33 Bordeaux -** Lycée privé Sainte-Marie Bastide
◆ **33 Bordeaux -** Lycée privé Saint-Joseph de Tivoli
◆ **33 Bordeaux -** Lycée privé Saint-Vincent de Paul
◆ **33 La Brède** - Lycée privé de la Sauque
■ **33 Le Taillan-Médoc** - Lycée Sud Médoc - La Boétie
■ **33 Libourne -** Lycée Max Linder
■ **33 Lormont -** Lycée Élie Faure
■ **33 Mérignac -** Lycée Fernand Daguin
■ **33 Pessac -** Lycée Pape Clément
■ **33 Sainte-Foy-la-Grande** - Lycée Élisée Reclus
■ **33 Talence -** Lycée Victor Louis
■ **33 Talence -** Micro-lycée numérique Victor Louis
■ **40 Dax -** Lycée de Borda
◆ **40 Dax -** Lycée Saint-Jacques de Compostelle
■ **40 Mont-de-Marsan** - Lycée Charles Despiau
■ **40 Saint-Vincent-de-Tyrosse** - Lycée Sud des Landes
■ **47 Agen -** Lycée Jean-Baptiste de Baudre
◆ **47 Marmande -** Lycée privé Notre-Dame de la Compassion
■ **47 Marmande -** Lycée Val de Garonne
■ **47 Nérac -** Lycée George Sand
■ **47 Villeneuve-sur-Lot** - Lycée Georges Leygues - Louis Couffignal
■ **64 Bayonne -** Lycée Louis de Foix
◆ **64 Bayonne -** Lycée privé Largenté
■ **64 Nay -** Lycée Paul Rey
■ **64 Pau -** Lycée Louis Barthou
◆ **64 Pau -** Lycée privé Saint-Dominique
■ **64 Pau -** Lycée Saint-John-Perse
■ **64 Saint-Jean-de-Luz** - Lycée Maurice Ravel
◆ **64 Saint-Jean-de-Luz** - Lycée Saint-Thomas d'Aquin

Marketing

■ **24 Bergerac -** Lycée Maine de Biran
■ **24 Excideuil -** Lycée Giraut de Borneil

■ Enseignement public
◆ Enseignement privé

- ■ **24 Périgueux -** Lycée Bertran de Born
- ■ **24 Périgueux -** Lycée Laure Gatet
- ◆ **24 Périgueux -** Lycée privé Saint-Joseph
- ■ **24 Sarlat-la-Canéda** - Lycée Pré de Cordy
- ■ **33 Andernos-les-Bains** - Lycée Nord Bassin Simone Veil
- ■ **33 Arcachon -** Lycée de Grand Air
- ■ **33 Bazas -** Lycée Gisèle Halimi
- ■ **33 Blaye -** Lycée Jaufré Rudel
- ■ **33 Bordeaux -** Lycée François Mauriac
- ■ **33 Bordeaux -** Lycée Jean Condorcet
- ■ **33 Bordeaux -** Lycée Nicolas Brémontier
- ■ **33 Bordeaux -** Lycée polyvalent Gustave Eiffel
- ◆ **33 Bordeaux -** Lycée privé Assomption Sainte Clotilde
- ◆ **33 Bordeaux -** Lycée privé Bel-Orme
- ◆ **33 Bordeaux -** Lycée privé Sainte-Marie Bastide
- ◆ **33 Bordeaux -** Lycée privé Saint-Vincent de Paul
- ◆ **33 La Brède** - Lycée privé de la Sauque
- ■ **33 Libourne -** Lycée Max Linder
- ◆ **33 Libourne -** Lycée privé Montesquieu
- ■ **33 Lormont -** Lycée Élie Faure
- ■ **33 Mérignac -** Lycée Fernand Daguin
- ■ **33 Pauillac -** Lycée Odilon Redon
- ■ **33 Pessac -** Lycée Pape Clément
- ■ **33 Saint-André-de-Cubzac** - Lycée Philippe Cousteau
- ■ **33 Sainte-Foy-la-Grande** - Lycée Élisée Reclus
- ■ **33 Talence -** Lycée Victor Louis
- ■ **33 Talence -** Micro-lycée numérique Victor Louis
- ■ **40 Dax -** Lycée de Borda
- ◆ **40 Dax -** Lycée Saint-Jacques de Compostelle
- ■ **40 Mont-de-Marsan** - Lycée Charles Despiau
- ■ **40 Mont-de-Marsan** - Lycée Victor Duruy
- ■ **40 Parentis-en-Born** - Lycée Antoine de Saint-Exupéry
- ◆ **40 Saint-Pierre-du-Mont** - Lycée privé Jean Cassaigne
- ■ **40 Saint-Vincent-de-Tyrosse** - Lycée Sud des Landes
- ■ **47 Agen -** Lycée Bernard Palissy
- ■ **47 Agen -** Lycée Jean-Baptiste de Baudre
- ◆ **47 Agen -** Lycée privé Saint-Caprais
- ■ **47 Marmande -** Lycée Val de Garonne
- ■ **47 Villeneuve-sur-Lot** - Lycée Georges Leygues - Louis Couffignal
- ■ **64 Bayonne -** Lycée Louis de Foix
- ◆ **64 Bayonne -** Lycée privé Largenté
- ■ **64 Oloron-Sainte-Marie** - Lycée Jules Supervielle
- ■ **64 Orthez -** Lycée Gaston Fébus
- ■ **64 Pau -** Lycée Louis Barthou
- ◆ **64 Pau -** Lycée privé Saint-Dominique
- ■ **64 Saint-Jean-de-Luz** - Lycée Maurice Ravel
- ◆ **64 Saint-Jean-de-Luz** - Lycée Saint-Thomas d'Aquin
- ◆ **64 Ustaritz -** Lycée privé Saint-Joseph

Ressources humaines et communication

- ■ **24 Bergerac -** Lycée Maine de Biran
- ■ **24 Périgueux -** Lycée Laure Gatet
- ■ **24 Ribérac -** Lycée Arnaut Daniel
- ■ **24 Sarlat-la-Canéda** - Lycée Pré de Cordy
- ■ **33 Andernos-les-Bains** - Lycée Nord Bassin Simone Veil
- ■ **33 Arcachon -** Lycée de Grand Air
- ■ **33 Bazas -** Lycée Gisèle Halimi
- ■ **33 Blaye -** Lycée Jaufré Rudel
- ■ **33 Bordeaux -** Lycée François Mauriac
- ■ **33 Bordeaux -** Lycée Jean Condorcet
- ■ **33 Bordeaux -** Lycée Nicolas Brémontier
- ◆ **33 Bordeaux -** Lycée privé Bel-Orme
- ◆ **33 Bordeaux -** Lycée privé Sainte-Marie Bastide
- ◆ **33 Bordeaux -** Lycée privé Saint-Vincent de Paul
- ■ **33 Le Taillan-Médoc** - Lycée Sud Médoc - La Boétie
- ■ **33 Libourne -** Lycée Max Linder
- ◆ **33 Libourne -** Lycée privé Montesquieu
- ■ **33 Lormont -** Lycée Élie Faure
- ■ **33 Mérignac -** Lycée Fernand Daguin
- ■ **33 Pauillac -** Lycée Odilon Redon
- ■ **33 Talence -** Lycée Victor Louis
- ■ **40 Dax -** Lycée de Borda
- ■ **40 Mont-de-Marsan** - Lycée Charles Despiau
- ■ **40 Mont-de-Marsan** - Lycée Victor Duruy
- ■ **40 Parentis-en-Born** - Lycée Antoine de Saint-Exupéry
- ■ **40 Saint-Vincent-de-Tyrosse** - Lycée Sud des Landes
- ■ **47 Agen -** Lycée Bernard Palissy
- ■ **47 Agen -** Lycée Jean-Baptiste de Baudre
- ◆ **47 Agen -** Lycée privé Saint-Caprais
- ■ **47 Fumel -** Lycée Marguerite Filhol
- ◆ **47 Marmande -** Lycée privé Notre-Dame de la Compassion
- ■ **47 Marmande -** Lycée Val de Garonne
- ■ **47 Nérac -** Lycée George Sand
- ■ **64 Bayonne -** Lycée Louis de Foix
- ◆ **64 Bayonne -** Lycée privé Largenté
- ■ **64 Nay -** Lycée Paul Rey
- ■ **64 Pau -** Lycée Louis Barthou
- ◆ **64 Pau -** Lycée privé Saint-Dominique
- ■ **64 Pau -** Lycée Saint-John-Perse

Systèmes d'information de gestion

- ■ **24 Périgueux -** Lycée Bertran de Born
- ■ **33 Bordeaux -** Lycée polyvalent Gustave Eiffel
- ◆ **33 Bordeaux -** Lycée privé Assomption Sainte Clotilde
- ■ **40 Mont-de-Marsan** - Lycée Charles Despiau
- ■ **47 Agen -** Lycée Jean-Baptiste de Baudre
- ■ **64 Bayonne -** Lycée Louis de Foix
- ◆ **64 Bayonne -** Lycée polyvalent privé Bernat Etxepare
- ■ **64 Pau -** Lycée Saint-John-Perse

■ Enseignement public
◆ Enseignement privé

LES FORMATIONS GÉNÉRALES ET TECHNOLOGIQUES

Les établissements et leurs formations par départements

Vous trouverez ci-dessous la liste des établissements publics et privés sous contrat préparant aux bacs généraux, aux bacs technologiques (avec leurs spécialités). Les établissements sont classés par départements, puis par villes présentées par ordre alphabétique.

24 Dordogne

Bergerac

Lycée Maine de Biran
108 rue Valette
Tél : 05 53 74 50 00
http://webetab.ac-bordeaux.fr/lycee-maine-de-biran/
Internat garçons-filles
Diplômes préparés
- Baccalauréat général, spécialités proposées : éducation physique, pratiques et culture sportives I histoire-géographie, géopolitique et sciences politiques I humanités, littérature et philosophie I langues, littératures et cultures étrangères et régionales : anglais, anglais - monde contemporain, espagnol I littérature et langues et cultures de l'Antiquité I mathématiques I numérique et sciences informatiques I physique-chimie I sciences de l'ingénieur I sciences de la vie et de la Terre I sciences économiques et sociales
- Bac STI2D innovation technologique et éco-conception
- Bac STI2D systèmes d'information et numérique
- Bac STMG gestion et finance
- Bac STMG marketing
- Bac STMG ressources humaines et communication
Langues vivantes
- LVA : allemand, anglais, espagnol
- LVB : allemand, anglais, espagnol, italien
Enseignements optionnels en 2de
- Enseignements optionnels généraux : Arts : arts plastiques, danse, musique, théâtre I éducation physique et sportive I langues et cultures de l'Antiquité : latin I LVC : italien
- Enseignements optionnels technologiques : Création et innovation technologiques I management et gestion I sciences de l'ingénieur I sciences et laboratoire
Sections particulières
- Brevet d'initiation aéronautique
- Pôle espoir : aviron
- Section européenne : anglais, espagnol
- Section sportive : aviron

Les lycées publics

- Ulis lycée LP

Coulounieix-Chamiers

Lycée agricole La Peyrouse
Avenue Winston Churchill
Tél : 05 53 02 62 00
http://www.perigord.educagri.fr
Internat garçons-filles
Diplômes préparés
- Baccalauréat général, spécialités proposées : biologie-écologie I mathématiques I physique-chimie
- Bac STAV sciences et technologies de l'agronomie et du vivant, domaines proposés : aménagement I production
Langues vivantes
- LVA : anglais, espagnol
- LVB : anglais, espagnol
Enseignements optionnels en 2de
- Enseignement optionnel général : Écologie, agronomie, territoires, développement durable
- Enseignements optionnels technologiques : Hippologie et équitation ou autres pratiques sportives I pratiques sociales et culturelles
Section particulière
- Section européenne : anglais

Excideuil

Lycée Giraut de Borneil
10 boulevard André Dupuy
Tél : 05 53 62 21 00
http://www.gdeborneil.fr
Internat garçons-filles
Diplômes préparés
- Baccalauréat général, spécialités proposées : histoire-géographie, géopolitique et sciences politiques I humanités, littérature et philosophie I langues, littératures et cultures étrangères et régionales : anglais I mathématiques I physique-chimie I sciences de la vie et de la Terre I sciences économiques et sociales
- Bac STMG marketing
Langues vivantes
- LVA : anglais
- LVB : allemand, espagnol
Enseignements optionnels en 2de
- Enseignements optionnels généraux : Éducation physique et sportive I LVC : occitan
- Enseignements optionnels technologiques : Management et gestion I sciences et laboratoire
Section particulière
- Section européenne : anglais

Monbazillac

Lycée agricole La Brie
Domaine de la Brie
Tél : 05 53 74 42 42
http://www.perigord.educagri.fr
Internat garçons-filles
Diplômes préparés
- Bac STAV sciences et technologies de l'agronomie et du vivant, domaines proposés : aménagement I production
Langues vivantes
- LVA : anglais, espagnol
- LVB : anglais, espagnol
Enseignements optionnels en 2de
- Enseignements optionnels généraux : Écologie, agronomie, territoires, développement durable I éducation physique et sportive
- Enseignement optionnel technologique : Hippologie et équitation ou autres pratiques sportives
Section particulière
- Section européenne : anglais

Nontron

Lycée Alcide Dusolier
Avenue Jules Ferry
Tél : 05 53 60 83 30
http://www.adusolier-nontron.com
Internat garçons-filles
Diplômes préparés
- Baccalauréat général, spécialités proposées : histoire-géographie, géopolitique et sciences politiques I humanités, littérature et philosophie I langues, littératures et cultures étrangères et régionales : anglais I littérature et langues et cultures de l'Antiquité I mathématiques I numérique et sciences informatiques I physique-chimie I sciences de la vie et de la Terre I sciences économiques et sociales
Langues vivantes
- LVA : allemand, anglais
- LVB : allemand, anglais, espagnol, occitan
Enseignements optionnels en 2de
- Enseignements optionnels généraux : Arts : arts plastiques, musique I éducation physique et sportive I langues et cultures de l'Antiquité : latin I LVC : occitan
- Enseignement optionnel technologique : Sciences et laboratoire
Section particulière
- Section européenne : anglais

Périgueux

Lycée Albert Claveille , lycée des métiers de l'ingénierie industrielle et de l'automobile
80 rue Victor Hugo
Tél : 05 53 02 17 00
http://www.claveille.org
Internat garçons-filles
Diplômes préparés
- Baccalauréat général, spécialités proposées : histoire-géographie, géopolitique et sciences politiques I humanités, littérature et philosophie I mathématiques I numérique et sciences informatiques I physique-chimie I sciences de l'ingénieur I sciences de la vie et de la Terre I sciences économiques et sociales
- Bac STD2A sciences et technologies du design et des arts appliqués
- Bac STI2D architecture et construction

- Bac STI2D énergie et environnement
- Bac STI2D innovation technologique et éco-conception
- Bac STI2D systèmes d'information et numérique

Langues vivantes
- LVA : allemand, anglais
- LVB : allemand, anglais, espagnol

Enseignements optionnels en 2de
- Enseignement optionnel général :
Arts : arts plastiques
- Enseignements optionnels technologiques :
Création et culture-design I création et innovation technologiques I sciences de l'ingénieur

Sections particulières
- Brevet d'initiation aéronautique
- Section européenne : anglais
- Section sportive : rugby
- Ulis lycée LP

Périgueux

Lycée Bertran de Born
1 rue Charles Mangold
Tél : 05 53 06 60 00
https://etablissementbertrandeborn.net
Internat garçons-filles

Diplômes préparés
- Baccalauréat général, spécialités proposées :
arts : histoire des arts I histoire-géographie, géopolitique et sciences politiques I humanités, littérature et philosophie I langues, littératures et cultures étrangères et régionales : anglais I littérature et langues et cultures de l'Antiquité I mathématiques I numérique et sciences informatiques I physique-chimie I sciences de l'ingénieur I sciences de la vie et de la Terre I sciences économiques et sociales
- BACHIBAC
- Bac STMG marketing
- Bac STMG systèmes d'information de gestion

Langues vivantes
- LVA : anglais, espagnol
- LVB : allemand, anglais, espagnol, russe

Enseignements optionnels en 2de
- Enseignements optionnels généraux :
Arts : histoire des arts I éducation physique et sportive I langues et cultures de l'Antiquité : grec, latin I LVC : occitan, russe
- Enseignements optionnels technologiques :
Management et gestion I sciences de l'ingénieur I sciences et laboratoire

Sections particulières
- Section européenne : espagnol
- Section sportive : handball

Périgueux

Lycée Jay de Beaufort
9 rue de Turenne
Tél : 05 53 02 75 00
http://lyceejaydebeaufort.fr
Internat garçons-filles

Diplômes préparés
- Baccalauréat général, spécialités proposées :
éducation physique, pratiques et culture sportives I histoire-géographie, géopolitique et sciences politiques I humanités, littérature et philosophie I langues, littératures et cultures étrangères et régionales : espagnol, anglais, anglais - monde contemporain I littérature et langues et cultures de l'Antiquité I mathématiques I numérique et sciences informatiques I physique-chimie I sciences de la vie et de la Terre I sciences économiques et sociales
- Bac ST2S sciences et technologies de la santé et du social
- Bac STL biochimie, biologie, biotechnologie
- Bac STL sciences physiques et chimiques en laboratoire

Langues vivantes
- LVA : allemand, anglais
- LVB : allemand, anglais, espagnol

Enseignements optionnels en 2de
- Enseignements optionnels généraux :
Arts : musique I éducation physique et sportive I langues et cultures de l'Antiquité : latin I LVC : italien
- Enseignements optionnels technologiques :
Biotechnologies I santé et social I sciences et laboratoire

Sections particulières
- Section européenne : anglais
- Section sportive : basket

Périgueux

Lycée Laure Gatet
25 avenue Georges Pompidou
Tél : 05 53 02 47 00
http://www.lauregatet.fr
Internat garçons-filles

Diplômes préparés
- Baccalauréat général, spécialités proposées :
arts : arts plastiques, théâtre I histoire-géographie, géopolitique et sciences politiques I humanités, littérature et philosophie I langues, littératures et cultures étrangères et régionales : espagnol, anglais I littérature et langues et cultures de l'Antiquité I mathématiques I numérique et sciences informatiques I physique-chimie I sciences de la vie et de la Terre I sciences économiques et sociales
- Bac STMG gestion et finance
- Bac STMG marketing
- Bac STMG ressources humaines et communication

Langues vivantes
- LVA : allemand, anglais
- LVB : allemand, anglais, chinois, espagnol

Enseignements optionnels en 2de
- Enseignements optionnels généraux :
Arts : arts plastiques, théâtre I éducation physique et sportive I langues et cultures de l'Antiquité : grec, latin I LVC : chinois, italien
- Enseignements optionnels technologiques :
Management et gestion I sciences et laboratoire

Section particulière
- Section européenne : allemand

Ribérac

Lycée Arnaut Daniel , campus des métiers et des qualifications : maintenance en environnement sensible
Rue Couleau
Tél : 05 53 92 40 00
https://www.citescolaireriberac.com/
Internat garçons-filles

Diplômes préparés
- Baccalauréat général, spécialités proposées :
histoire-géographie, géopolitique et sciences politiques I humanités, littérature et philosophie I langues, littératures et cultures étrangères et régionales : anglais I littérature et langues et cultures de l'Antiquité I mathématiques I numérique et sciences informatiques I physique-chimie I sciences de la vie et de la Terre I sciences économiques et sociales
- Bac STMG gestion et finance
- Bac STMG ressources humaines et communication

Langues vivantes
- LVA : allemand, anglais
- LVB : allemand, anglais, espagnol

Enseignements optionnels en 2de
- Enseignements optionnels généraux :
Arts : cinéma-audiovisuel I langues et cultures de l'Antiquité : latin I LVC : occitan
- Enseignements optionnels technologiques :
Management et gestion I sciences et laboratoire

Section particulière
- Section européenne : allemand, anglais, espagnol

Sarlat-la-Canéda

Lycée Pré de Cordy , campus des métiers et des qualifications : maintenance en environnement sensible
5 avenue Joséphine Baker
Tél : 05 53 31 70 70
http://lycee-predecordy-sarlat.com/
Internat garçons-filles

Diplômes préparés
- Baccalauréat général, spécialités proposées :
arts : arts plastiques, cinéma - audiovisuel I histoire-géographie, géopolitique et sciences politiques I humanités, littérature et philosophie I langues, littératures et cultures étrangères et régionales : espagnol, anglais I littérature et langues et cultures de l'Antiquité I mathématiques I numérique et sciences informatiques I physique-chimie I sciences de l'ingénieur I sciences de la vie et de la Terre I sciences économiques et sociales
- Bac STI2D énergie et environnement
- Bac STI2D innovation technologique et éco-conception
- Bac STMG marketing
- Bac STMG ressources humaines et communication

Langues vivantes
- LVA : anglais
- LVB : allemand, anglais, espagnol

Enseignements optionnels en 2de
- Enseignements optionnels généraux :
Arts : arts plastiques, cinéma-audiovisuel I éducation physique et sportive I langues et cultures de l'Antiquité : latin I LVC : occitan
- Enseignements optionnels technologiques :

Création et innovation technologiques I management et gestion I sciences de l'ingénieur I sciences et laboratoire
Section particulière
- Section sportive : rugby

Terrasson-la-Villedieu

Lycée Antoine de Saint-Exupéry
Les Plantes
Tél : 05 53 50 21 17
https://lycee-terrasson.fr/
Diplômes préparés
- Baccalauréat général, spécialités proposées : arts : arts plastiques I histoire-géographie, géopolitique et sciences politiques I humanités, littérature et philosophie I langues, littératures et cultures étrangères et régionales : anglais I littérature et langues et cultures de l'Antiquité I mathématiques I numérique et sciences informatiques I physique-chimie I sciences de la vie et de la Terre I sciences économiques et sociales
Langues vivantes
- LVA : allemand, anglais
- LVB : allemand, anglais, espagnol
Enseignements optionnels en 2de
- Enseignements optionnels généraux : Arts : arts plastiques I langues et cultures de l'Antiquité : latin
- Enseignement optionnel technologique : Sciences et laboratoire
Section particulière
- Section européenne : anglais, espagnol

33 Gironde

Andernos-les-Bains

Lycée Nord Bassin Simone Veil
128 avenue de Bordeaux
Tél : 05 56 82 20 77
https://www.lyceenordbassin.fr/
Diplômes préparés
- Baccalauréat général, spécialités proposées : histoire-géographie, géopolitique et sciences politiques I humanités, littérature et philosophie I langues, littératures et cultures étrangères et régionales : anglais - monde contemporain, espagnol, anglais I littérature et langues et cultures de l'Antiquité I mathématiques I numérique et sciences informatiques I physique-chimie I sciences de la vie et de la Terre I sciences économiques et sociales
- Bac STMG marketing
- Bac STMG ressources humaines et communication
Langues vivantes
- LVA : anglais
- LVB : allemand, espagnol
Enseignements optionnels en 2de
- Enseignements optionnels généraux : Langues et cultures de l'Antiquité : latin I LVC : portugais
- Enseignements optionnels technologiques : Management et gestion I sciences et laboratoire
Sections particulières
- Brevet d'initiation aéronautique
- Section européenne : anglais
- Section sportive : sauvetage côtier, surf

Arcachon

Lycée de Grand Air
1 Avenue du Docteur Lorentz-Monod
Tél : 05 56 22 38 00
http://webetab.ac-bordeaux.fr/lycee-grand-air/
Internat garçons-filles
Diplômes préparés
- Baccalauréat général, spécialités proposées : arts : arts plastiques I histoire-géographie, géopolitique et sciences politiques I humanités, littérature et philosophie I langues, littératures et cultures étrangères et régionales : anglais, espagnol I littérature et langues et cultures de l'Antiquité I mathématiques I numérique et sciences informatiques I physique-chimie I sciences de la vie et de la Terre I sciences économiques et sociales
- BACHIBAC
- Bac STMG gestion et finance
- Bac STMG marketing
- Bac STMG ressources humaines et communication
Langues vivantes
- LVA : allemand, anglais, espagnol
- LVB : allemand, anglais, espagnol
Enseignements optionnels en 2de
- Enseignements optionnels généraux : Arts : arts plastiques I langues et cultures de l'Antiquité : grec, latin I LVC : russe
- Enseignements optionnels technologiques : Management et gestion I sciences et laboratoire
Section particulière
- Section européenne : espagnol

Bazas

Lycée agricole de Bazas Terres de Gascogne , campus des métiers et des qualifications : forêt-bois
2 avenue de la République
Tél : 05 56 25 00 59
http://www.bazas.educagri.fr
Internat garçons-filles
Diplômes préparés
- Baccalauréat général, spécialités proposées : biologie-écologie
- Bac STAV sciences et technologies de l'agronomie et du vivant, domaines proposés : aménagement
Langues vivantes
- LVA : anglais, espagnol
- LVB : anglais, espagnol
Enseignements optionnels en 2de
- Enseignement optionnel général : Écologie, agronomie, territoires, développement durable
- Enseignement optionnel technologique : Hippologie et équitation ou autres pratiques sportives

Bazas

Lycée Gisèle Halimi
12 cours Gambetta
Tél : 05 56 25 00 04
http://www.lyceeanatoledemonzie33.fr
Internat garçons-filles
Diplômes préparés
- Baccalauréat général, spécialités proposées : histoire-géographie, géopolitique et sciences politiques I humanités, littérature et philosophie I langues, littératures et cultures étrangères et régionales : espagnol, anglais I littérature et langues et cultures de l'Antiquité I mathématiques I numérique et sciences informatiques I physique-chimie I sciences de la vie et de la Terre I sciences économiques et sociales
- Bac STMG gestion et finance
- Bac STMG marketing
- Bac STMG ressources humaines et communication
Langues vivantes
- LVA : allemand, anglais
- LVB : allemand, anglais, espagnol
Enseignements optionnels en 2de
- Enseignement optionnel général : Langues et cultures de l'Antiquité : latin
- Enseignements optionnels technologiques : Management et gestion I sciences et laboratoire
Section particulière
- Section européenne : anglais

Bègles

Lycée Václav Havel
5 avenue Danielle Mitterrand
Tél : 05 57 30 49 00
http://www.lyceevaclavhavel.fr
Internat garçons-filles
Diplômes préparés
- Baccalauréat général, spécialités proposées : histoire-géographie, géopolitique et sciences politiques I humanités, littérature et philosophie I langues, littératures et cultures étrangères et régionales : anglais, espagnol I littérature et langues et cultures de l'Antiquité I mathématiques I numérique et sciences informatiques I physique-chimie I sciences de la vie et de la Terre I sciences économiques et sociales
- Bac ST2S sciences et technologies de la santé et du social
Langues vivantes
- LVA : allemand, anglais, espagnol
- LVB : allemand, anglais, espagnol, italien
Enseignements optionnels en 2de
- Enseignements optionnels généraux : Langues et cultures de l'Antiquité : grec, latin I LVC : arabe, italien
- Enseignements optionnels technologiques : Santé et social I sciences et laboratoire
Section particulière
- Section européenne : anglais

Biganos

Lycée polyvalent de la mer - annexe de Biganos , lycée des métiers de la mer , campus des

métiers et des qualifications : développement durable en zone littorale
46 bis avenue de la Libération
Tél : 05 56 82 60 16
http://lyceedelamergujan.fr/
Diplômes préparés
- Baccalauréat général, spécialités proposées : histoire-géographie, géopolitique et sciences politiques I humanités, littérature et philosophie I langues, littératures et cultures étrangères et régionales : anglais I mathématiques I numérique et sciences informatiques I physique-chimie I sciences de l'ingénieur I sciences de la vie et de la Terre I sciences économiques et sociales
- Bac STL biochimie, biologie, biotechnologie
Langues vivantes
- LVA : anglais
- LVB : allemand, espagnol
Enseignements optionnels en 2de
- Enseignements optionnels technologiques : Biotechnologies I sciences et laboratoire
Section particulière
- Ulis lycée LP

Blanquefort

Lycée agricole de Blanquefort , campus des métiers et des qualifications : campus d'excellence : Aérocampus Aquitaine
84 avenue du Général-de-Gaulle
Tél : 05 56 35 56 35
http://www.formagri33.com
Internat garçons-filles
Diplômes préparés
- Baccalauréat général, spécialités proposées : biologie-écologie I mathématiques I physique-chimie
- Bac STAV sciences et technologies de l'agronomie et du vivant, domaines proposés : aménagement I services I production I transformation
Langues vivantes
- LVA : anglais
- LVB : espagnol
Enseignements optionnels en 2de
- Enseignements optionnels généraux : Écologie, agronomie, territoires, développement durable I éducation physique et sportive
- Enseignement optionnel technologique : Hippologie et équitation ou autres pratiques sportives
Sections particulières
- Brevet d'initiation aéronautique
- Section européenne : anglais

Blanquefort

Lycée Jean Monnet
70 avenue Général de Gaulle
Tél : 05 56 35 56 56
http://jeanmonnetblanquefort.fr/wordpress/
Diplômes préparés
- Baccalauréat général, spécialités proposées : histoire-géographie, géopolitique et sciences politiques I humanités, littérature et philosophie I langues, littératures et cultures étrangères et régionales : anglais, espagnol I littérature et langues et cultures de l'Antiquité I mathématiques I numérique et sciences informatiques I physique-chimie I sciences de la vie et de la Terre I sciences économiques et sociales
Langues vivantes
- LVA : anglais
- LVB : allemand, espagnol, italien
Enseignements optionnels en 2de
- Enseignement optionnel général : Langues et cultures de l'Antiquité : latin
- Enseignement optionnel technologique : Sciences et laboratoire
Section particulière
- Section européenne : espagnol

Blanquefort

Lycée polyvalent Léonard de Vinci , lycée des métiers Léonard de Vinci , campus des métiers et des qualifications : forêt-bois
24 rue du Collège Technique
Tél : 05 56 95 58 80
http://www.lyceevinciblanquefort.fr
Internat garçons-filles
Diplômes préparés
- Bac STI2D architecture et construction
- Bac STI2D énergie et environnement
Langues vivantes
- LVA : anglais
- LVB : espagnol
Enseignements optionnels en 2de
- Enseignements optionnels technologiques : Création et innovation technologiques I sciences de l'ingénieur
Section particulière
- Ulis lycée LP

Blaye

Lycée Jaufré Rudel
2 rue Urbain Chasseloup
Tél : 05 57 42 01 35
http://lyceejaufrerudel.info
Internat garçons-filles
Diplômes préparés
- Baccalauréat général, spécialités proposées : histoire-géographie, géopolitique et sciences politiques I humanités, littérature et philosophie I langues, littératures et cultures étrangères et régionales : anglais, espagnol I littérature et langues et cultures de l'Antiquité I mathématiques I numérique et sciences informatiques I physique-chimie I sciences de l'ingénieur I sciences de la vie et de la Terre I sciences économiques et sociales
- Bac STI2D innovation technologique et éco-conception
- Bac STI2D systèmes d'information et numérique
- Bac STMG gestion et finance
- Bac STMG marketing
- Bac STMG ressources humaines et communication
Langues vivantes
- LVA : allemand, anglais, espagnol
- LVB : allemand, anglais, chinois, espagnol
Enseignements optionnels en 2de
- Enseignements optionnels généraux : Langues et cultures de l'Antiquité : latin I LVC : chinois
- Enseignements optionnels technologiques : Création et innovation technologiques I management et gestion I sciences de l'ingénieur
Section particulière
- Section européenne : anglais

Bordeaux

Lycée Camille Jullian , campus des métiers et des qualifications : forêt-bois
29 rue de la Croix-Blanche
Tél : 05 56 01 47 47
http://www.camillejullian.com
Internat garçons-filles
Diplômes préparés
- Baccalauréat général, spécialités proposées : arts : arts plastiques, musique I histoire-géographie, géopolitique et sciences politiques I humanités, littérature et philosophie I langues, littératures et cultures étrangères et régionales : anglais, espagnol I littérature et langues et cultures de l'Antiquité I mathématiques I numérique et sciences informatiques I physique-chimie I sciences de l'ingénieur I sciences de la vie et de la Terre I sciences économiques et sociales
- Bac français international
- Bac S2TMD danse
- Bac S2TMD musique
Langues vivantes
- LVA : allemand, anglais, portugais, russe
- LVB : allemand, anglais, espagnol, italien, portugais, russe
Enseignements optionnels en 2de
- Enseignements optionnels généraux : Arts : arts plastiques, danse, musique I langues et cultures de l'Antiquité : grec, latin I LVC : italien, portugais, russe
- Enseignements optionnels technologiques : Culture et pratique de la danse I culture et pratique de la musique I sciences de l'ingénieur
Sections particulières
- Section européenne : allemand, anglais, portugais, russe
- Section internationale de 2nde : russe

Bordeaux

Lycée François Magendie
10 rue des Treuils
Tél : 05 57 81 61 50
http://www.magendie.net
Diplômes préparés
- Baccalauréat général, spécialités proposées : arts : arts plastiques I histoire-géographie, géopolitique et sciences politiques I humanités, littérature et philosophie I langues, littératures et cultures étrangères et régionales : anglais - monde contemporain, anglais, espagnol I littérature et langues et cultures de l'Antiquité I mathématiques I numérique et sciences informatiques I physique-chimie I sciences de la vie et de la Terre I sciences économiques et sociales
- Bac français international
- Bac STD2A sciences et technologies du design et des arts appliqués

Langues vivantes
- LVA : allemand, anglais, espagnol
- LVB : allemand, anglais, chinois, espagnol, japonais
Enseignements optionnels en 2de
- Enseignements optionnels généraux :
Arts : arts plastiques I langues et cultures de l'Antiquité : grec, latin I LVC : chinois, coréen, espagnol, hébreu moderne, japonais, russe
- Enseignement optionnel technologique :
Création et culture-design
Sections particulières
- Section de langue orientale : chinois
- Section européenne : anglais
- Section internationale de 2nde : américain, espagnol
- Ulis lycée LP
- Unité pédagogique pour élèves allophones arrivants en lycée (Classe pour non francophones)

Bordeaux

Lycée François Mauriac
1 rue Henri Dunant
Tél : 05 56 38 52 82
http://lyceemauriac.fr
Diplômes préparés
- Baccalauréat général, spécialités proposées :
arts : histoire des arts I éducation physique, pratiques et culture sportives I histoire-géographie, géopolitique et sciences politiques I humanités, littérature et philosophie I langues, littératures et cultures étrangères et régionales : anglais I littérature et langues et cultures de l'Antiquité I mathématiques I numérique et sciences informatiques I physique-chimie I sciences de la vie et de la Terre I sciences économiques et sociales
- Bac STMG gestion et finance
- Bac STMG marketing
- Bac STMG ressources humaines et communication
Langues vivantes
- LVA : anglais, espagnol
- LVB : allemand, anglais, chinois, espagnol
Enseignements optionnels en 2de
- Enseignements optionnels généraux :
Arts : arts plastiques, cinéma-audiovisuel I langues et cultures de l'Antiquité : latin I LVC : arabe, italien, portugais
- Enseignements optionnels technologiques :
Management et gestion I sciences et laboratoire
Section particulière
- Section européenne : anglais, espagnol

Bordeaux

Lycée Jean Condorcet
89 rue Condorcet
Tél : 05 56 69 60 50
http://www.lcondorcetbx.fr
Diplômes préparés
- Baccalauréat général, spécialités proposées :
histoire-géographie, géopolitique et sciences politiques I humanités, littérature et philosophie I langues, littératures et cultures étrangères et régionales : anglais I mathématiques I numérique et sciences informatiques I physique-chimie I sciences de la vie et de la Terre I sciences économiques et sociales
- Bac STMG gestion et finance
- Bac STMG marketing
- Bac STMG ressources humaines et communication
Langues vivantes
- LVA : anglais
- LVB : allemand, anglais, arabe, espagnol
Enseignements optionnels en 2de
- Enseignements optionnels généraux :
LVC : arabe, italien
- Enseignements optionnels technologiques :
Management et gestion I sciences de l'ingénieur I sciences et laboratoire
Sections particulières
- Pôle espoir : aviron
- Section d'excellence sportive : aviron
- Section européenne : anglais, espagnol

Bordeaux

Lycée Michel Montaigne
226 rue Sainte-Catherine
Tél : 05 56 91 10 10
http://www.montaigne-bordeaux.fr
Internat garçons-filles
Diplômes préparés
- Baccalauréat général, spécialités proposées :
arts : arts plastiques I histoire-géographie, géopolitique et sciences politiques I humanités, littérature et philosophie I langues, littératures et cultures étrangères et régionales : anglais, espagnol I littérature et langues et cultures de l'Antiquité I mathématiques I numérique et sciences informatiques I physique-chimie I sciences de l'ingénieur I sciences de la vie et de la Terre I sciences économiques et sociales
Langues vivantes
- LVA : allemand, anglais, espagnol
- LVB : allemand, anglais, espagnol
Enseignements optionnels en 2de
- Enseignements optionnels généraux :
Arts : arts plastiques I langues et cultures de l'Antiquité : grec, latin I LVC : arabe, chinois, italien
- Enseignements optionnels technologiques :
Biotechnologies I sciences de l'ingénieur I sciences et laboratoire
Section particulière
- Section européenne : anglais, espagnol

Bordeaux

Lycée Montesquieu
4-5 place de Longchamps
Fondaudège
Tél : 05 57 87 41 60
http://www.lycee-montesquieu.fr
Diplômes préparés
- Baccalauréat général, spécialités proposées :
arts : cinéma - audiovisuel, histoire des arts, théâtre I histoire-géographie, géopolitique et sciences politiques I humanités, littérature et philosophie I langues, littératures et cultures étrangères et régionales : anglais I mathématiques I numérique et sciences informatiques I physique-chimie I sciences de l'ingénieur I sciences de la vie et de la Terre I sciences économiques et sociales
Langues vivantes
- LVA : allemand, anglais, espagnol
- LVB : allemand, anglais, espagnol, italien
Enseignements optionnels en 2de
- Enseignements optionnels généraux :
Arts : cinéma-audiovisuel, histoire des arts, théâtre I éducation physique et sportive I langues et cultures de l'Antiquité : grec, latin I LVC : grec moderne, italien, occitan
- Enseignement optionnel technologique :
Biotechnologies
Sections particulières
- Brevet d'initiation aéronautique
- Section européenne : allemand, anglais, espagnol
- Section sportive : escalade

Bordeaux

Lycée Nicolas Brémontier
152 cours de l'Yser
Tél : 05 56 33 49 60
http://www.lyceebremontier.fr
Internat garçons-filles
Diplômes préparés
- Baccalauréat général, spécialités proposées :
histoire-géographie, géopolitique et sciences politiques I humanités, littérature et philosophie I langues, littératures et cultures étrangères et régionales : anglais, espagnol I mathématiques I physique-chimie I sciences de la vie et de la Terre I sciences économiques et sociales
- Bac français international
- Bac STMG gestion et finance
- Bac STMG marketing
- Bac STMG ressources humaines et communication
Langues vivantes
- LVA : allemand, anglais
- LVB : allemand, chinois, espagnol, italien
Enseignements optionnels en 2de
- Enseignements optionnels généraux :
Arts : danse I langues et cultures de l'Antiquité : latin
Sections particulières
- Section d'excellence sportive : water polo
- Section européenne : anglais, espagnol
- Section internationale de 2nde : chinois
- Section sportive : water polo
- Unité pédagogique pour élèves allophones arrivants en lycée (Classe pour non francophones)

Bordeaux

Lycée polyvalent Gustave Eiffel
143 cours de la Marne
Tél : 05 56 33 83 00
http://www.eiffel-bordeaux.org
Internat garçons-filles
Diplômes préparés
- Baccalauréat général, spécialités proposées :
histoire-géographie, géopolitique et sciences politiques I humanités, littérature et philosophie I langues, littératures et cultures étrangères et régionales : anglais, espagnol I mathématiques I numérique et sciences informatiques I physique-

chimie I sciences de l'ingénieur I sciences de la vie et de la Terre I sciences économiques et sociales
- Bac STI2D énergie et environnement
- Bac STI2D innovation technologique et éco-conception
- Bac STI2D systèmes d'information et numérique
- Bac STMG gestion et finance
- Bac STMG marketing
- Bac STMG systèmes d'information de gestion

Langues vivantes
- LVA : allemand, anglais
- LVB : allemand, anglais, espagnol

Enseignements optionnels en 2de
- Enseignements optionnels généraux :
Arts : histoire des arts I éducation physique et sportive
- Enseignements optionnels technologiques :
Création et innovation technologiques I management et gestion I sciences de l'ingénieur

Sections particulières
- Brevet d'initiation aéronautique
- Section européenne : anglais, espagnol

Bordeaux

Lycée Saint-Louis , lycée des métiers de la biologie et de la chimie , campus des métiers et des qualifications : maintenance en environnement sensible
Rue Jean Hameau
Tél : 05 56 69 35 95
http://www.lyceesaintlouis.fr/Joomla/
Internat garçons-filles

Diplômes préparés
- Bac ST2S sciences et technologies de la santé et du social
- Bac STL biochimie, biologie, biotechnologie
- Bac STL sciences physiques et chimiques en laboratoire

Langues vivantes
- LVA : anglais
- LVB : allemand, espagnol

Enseignements optionnels en 2de
- Enseignements optionnels technologiques :
Biotechnologies I santé et social I sciences et laboratoire

Gradignan

Lycée des Graves
238 cours Général-de-Gaulle
Tél : 05 56 75 77 56
https://www.lyceedesgraves.fr/

Diplômes préparés
- Baccalauréat général, spécialités proposées : histoire-géographie, géopolitique et sciences politiques I humanités, littérature et philosophie I langues, littératures et cultures étrangères et régionales : anglais - monde contemporain, anglais, espagnol I littérature et langues et cultures de l'Antiquité I mathématiques I numérique et sciences informatiques I physique-chimie I sciences de la vie et de la Terre I sciences économiques et sociales

Langues vivantes
- LVA : allemand, anglais
- LVB : allemand, anglais, espagnol, italien

Enseignements optionnels en 2de
- Enseignements optionnels généraux :
Arts : théâtre I éducation physique et sportive I langues et cultures de l'Antiquité : grec, latin I LVC : portugais
- Enseignement optionnel technologique :
Management et gestion

Sections particulières
- Brevet d'initiation aéronautique
- Section européenne : anglais

Gujan-Mestras

Lycée polyvalent de la mer , lycée des métiers de la mer , campus des métiers et des qualifications : développement durable en zone littorale
Port de la Barbotière
Tél : 05 56 22 39 50
https://lyceedelamergujan.fr
Internat garçons-filles

Diplômes préparés
- Baccalauréat général, spécialités proposées : histoire-géographie, géopolitique et sciences politiques I humanités, littérature et philosophie I langues, littératures et cultures étrangères et régionales : anglais I mathématiques I numérique et sciences informatiques I physique-chimie I sciences de l'ingénieur I sciences de la vie et de la Terre I sciences économiques et sociales
- Bac STI2D énergie et environnement
- Bac STI2D innovation technologique et éco-conception
- Bac STI2D systèmes d'information et numérique

Langues vivantes
- LVA : allemand, anglais
- LVB : allemand, espagnol

Enseignements optionnels en 2de
- Enseignement optionnel général :
Arts : théâtre
- Enseignements optionnels technologiques :
Biotechnologies I création et innovation technologiques I sciences de l'ingénieur I sciences et laboratoire

Sections particulières
- Section européenne : anglais
- Ulis lycée LP

La Réole

Lycée Jean Renou
Rue Jean Renou
Tél : 05 56 61 05 15
http://lyceejeanrenou-lareole.net
Internat garçons-filles

Diplômes préparés
- Baccalauréat général, spécialités proposées : arts : musique I histoire-géographie, géopolitique et sciences politiques I humanités, littérature et philosophie I langues, littératures et cultures étrangères et régionales : anglais, espagnol I littérature et langues et cultures de l'Antiquité I mathématiques I numérique et sciences informatiques I physique-chimie I sciences de la vie et de la Terre I sciences économiques et sociales

Langues vivantes
- LVA : allemand, anglais, espagnol
- LVB : allemand, anglais, espagnol

Enseignements optionnels en 2de
- Enseignements optionnels généraux :
Arts : musique I éducation physique et sportive I langues et cultures de l'Antiquité : latin I LVC : occitan
- Enseignement optionnel technologique :
Sciences et laboratoire

Sections particulières
- Section d'excellence sportive : judo
- Section européenne : allemand

Langon

Lycée Jean Moulin
1 boulevard François Mauriac
Tél : 05 56 63 62 30
http://webetab.ac-bordeaux.fr/lycee-jean-moulin-langon/

Diplômes préparés
- Baccalauréat général, spécialités proposées : arts : arts plastiques I histoire-géographie, géopolitique et sciences politiques I humanités, littérature et philosophie I langues, littératures et cultures étrangères et régionales : anglais I littérature et langues et cultures de l'Antiquité I mathématiques I numérique et sciences informatiques I physique-chimie I sciences de l'ingénieur I sciences de la vie et de la Terre I sciences économiques et sociales
- Bac STI2D systèmes d'information et numérique

Langues vivantes
- LVA : allemand, anglais, espagnol
- LVB : allemand, anglais, espagnol, italien

Enseignements optionnels en 2de
- Enseignements optionnels généraux :
Arts : arts plastiques I langues et cultures de l'Antiquité : latin I LVC : occitan
- Enseignements optionnels technologiques :
Création et innovation technologiques I sciences de l'ingénieur

Section particulière
- Section européenne : anglais, espagnol

Le Taillan-Médoc

Lycée Sud Médoc - La Boétie
2 allée du lycée
Tél : 05 56 70 10 10
https://blogpeda.ac-bordeaux.fr/lyceesudmedoc/

Diplômes préparés
- Baccalauréat général, spécialités proposées : histoire-géographie, géopolitique et sciences politiques I humanités, littérature et philosophie I langues, littératures et cultures étrangères et régionales : anglais I littérature et langues et cultures de l'Antiquité I mathématiques I numérique et sciences informatiques I physique-chimie I sciences de l'ingénieur I sciences de la vie et de la Terre I sciences économiques et sociales
- Bac STMG gestion et finance
- Bac STMG ressources humaines et communication

Langues vivantes
- LVA : allemand, anglais
- LVB : allemand, anglais, espagnol

Enseignements optionnels en 2de

- Enseignements optionnels généraux :
Éducation physique et sportive I langues et cultures de l'Antiquité : latin I LVC : italien, russe
- Enseignements optionnels technologiques :
Management et gestion I sciences de l'ingénieur I sciences et laboratoire
Sections particulières
- Brevet d'initiation aéronautique
- Section européenne : anglais

Lesparre-Médoc

Lycée Odilon Redon - annexe de Lesparre-Médoc, campus des métiers et des qualifications : maintenance en environnement sensible
Avenue du Docteur Henri Benaben
Tél : 05 56 73 46 60
http://www.lycee-odilon-redon.net
Diplômes préparés
- Baccalauréat général, spécialités proposées :
histoire-géographie, géopolitique et sciences politiques I humanités, littérature et philosophie I langues, littératures et cultures étrangères et régionales : espagnol, anglais I littérature et langues et cultures de l'Antiquité I mathématiques I physique-chimie I sciences de la vie et de la Terre I sciences économiques et sociales
Langues vivantes
- LVA : allemand, anglais
- LVB : allemand, anglais, espagnol
Enseignements optionnels en 2de
- Enseignements optionnels généraux :
Langues et cultures de l'Antiquité : grec, latin
- Enseignements optionnels technologiques :
Création et innovation technologiques I management et gestion I sciences de l'ingénieur
Sections particulières
- Brevet d'initiation aéronautique
- Section européenne : anglais

Libourne

Lycée Max Linder
43 allée Robert Boulin
Tél : 05 57 51 16 08
http://www.lyceemaxlinder.fr
Internat garçons-filles
Diplômes préparés
- Baccalauréat général, spécialités proposées :
arts : arts plastiques I histoire-géographie, géopolitique et sciences politiques I humanités, littérature et philosophie I langues, littératures et cultures étrangères et régionales : espagnol, anglais I littérature et langues et cultures de l'Antiquité I mathématiques I numérique et sciences informatiques I physique-chimie I sciences de l'ingénieur I sciences de la vie et de la Terre I sciences économiques et sociales
- BACHIBAC
- Bac ST2S sciences et technologies de la santé et du social
- Bac STL sciences physiques et chimiques en laboratoire
- Bac STMG gestion et finance
- Bac STMG marketing
- Bac STMG ressources humaines et communication
Langues vivantes
- LVA : allemand, anglais, espagnol
- LVB : allemand, anglais, espagnol, russe
Enseignements optionnels en 2de
- Enseignements optionnels généraux :
Arts : arts plastiques, cinéma-audiovisuel I langues et cultures de l'Antiquité : latin I LVC : arabe, russe
- Enseignements optionnels technologiques :
Management et gestion I santé et social I sciences de l'ingénieur I sciences et laboratoire
Sections particulières
- Brevet d'initiation aéronautique
- Section européenne : anglais, espagnol

Libourne

Lycée polyvalent Jean Monnet , campus des métiers et des qualifications : maintenance en environnement sensible
40 avenue Henri Brulle
Tél : 05 57 51 78 44
http://www.j-monnet.net
Internat garçons-filles
Diplômes préparés
- Baccalauréat général, spécialités proposées :
histoire-géographie, géopolitique et sciences politiques I humanités, littérature et philosophie I langues, littératures et cultures étrangères et régionales : anglais - monde contemporain I mathématiques I numérique et sciences informatiques I physique-chimie I sciences de l'ingénieur I sciences de la vie et de la Terre I sciences économiques et sociales
- Bac STI2D énergie et environnement
- Bac STI2D innovation technologique et éco-conception
Langues vivantes
- LVA : allemand, anglais
- LVB : anglais, espagnol
Enseignements optionnels en 2de
- Enseignement optionnel général :
Langues et cultures de l'Antiquité : latin
- Enseignements optionnels technologiques :
Création et innovation technologiques I sciences de l'ingénieur
Sections particulières
- Section européenne : espagnol
- Section sportive : handball
- Ulis lycée LP

Lormont

Lycée Élie Faure
63 avenue de la Libération
Tél : 05 56 38 23 23
http://www.lyc-eliefaure.fr
Diplômes préparés
- Baccalauréat général, spécialités proposées :
histoire-géographie, géopolitique et sciences politiques I humanités, littérature et philosophie I langues, littératures et cultures étrangères et régionales : espagnol, anglais I littérature et langues et cultures de l'Antiquité I mathématiques I numérique et sciences informatiques I physique-chimie I sciences de la vie et de la Terre I sciences économiques et sociales
- Bac STMG gestion et finance
- Bac STMG marketing
- Bac STMG ressources humaines et communication
Langues vivantes
- LVA : allemand, anglais
- LVB : allemand, anglais, chinois, espagnol
Enseignements optionnels en 2de
- Enseignements optionnels généraux :
Arts : cinéma-audiovisuel I langues et cultures de l'Antiquité : latin I LVC : italien
- Enseignements optionnels technologiques :
Management et gestion I sciences et laboratoire
Sections particulières
- Pôle espoir : judo
- Section d'excellence sportive : handball, rugby
- Section européenne : allemand, anglais

Lormont

Lycée les Iris
13 rue Saint-Cricq
Tél : 05 57 80 10 60
http://www.lyceelesiris.fr
Internat garçons-filles
Diplômes préparés
- Baccalauréat général, spécialités proposées :
histoire-géographie, géopolitique et sciences politiques I humanités, littérature et philosophie I mathématiques I numérique et sciences informatiques I physique-chimie I sciences de l'ingénieur I sciences de la vie et de la Terre I sciences économiques et sociales
- Bac STI2D énergie et environnement
- Bac STI2D innovation technologique et éco-conception
- Bac STI2D systèmes d'information et numérique
Langues vivantes
- LVA : allemand, anglais
- LVB : allemand, anglais, espagnol
Enseignements optionnels en 2de
- Enseignements optionnels technologiques :
Création et innovation technologiques I sciences de l'ingénieur
Sections particulières
- Brevet d'initiation aéronautique
- Pôle espoir : judo
- Section d'excellence sportive : handball, rugby
- Section européenne : anglais
- Section sportive : basket, handball, judo

Mérignac

Lycée Fernand Daguin
15 rue Gustave Flaubert
Tél : 05 56 12 13 20
http://lycee-daguin.com/
Internat garçons-filles
Diplômes préparés
- Baccalauréat général, spécialités proposées :
arts : histoire des arts I histoire-géographie, géopolitique et sciences politiques I humanités, littérature et philosophie I langues, littératures et cultures étrangères et régionales : anglais I littérature et langues et cultures de l'Antiquité

l mathématiques l numérique et sciences informatiques l physique-chimie l sciences de la vie et de la Terre l sciences économiques et sociales
- Bac STMG gestion et finance
- Bac STMG marketing
- Bac STMG ressources humaines et communication

Langues vivantes
- LVA : anglais
- LVB : allemand, chinois, espagnol

Enseignements optionnels en 2de
- Enseignements optionnels généraux :
Arts : histoire des arts l langues et cultures de l'Antiquité : latin l LVC : italien
- Enseignement optionnel technologique :
Management et gestion

Sections particulières
- Brevet d'initiation aéronautique
- Pôle espoir : football
- Section d'excellence sportive : football
- Section européenne : allemand, anglais, espagnol
- Section sportive : football (arbitre), natation activités aquatiques

Montagne

Lycée agro-viticole de Libourne-Montagne
36 route de Goujon
Tél : 05 57 55 21 21
http://www.formagri33.com
Internat garçons-filles

Diplômes préparés
- Baccalauréat général, spécialités proposées : biologie-écologie l mathématiques l physique-chimie
- Bac STAV sciences et technologies de l'agronomie et du vivant, domaines proposés : production

Langues vivantes
- LVA : allemand, anglais, espagnol
- LVB : allemand, anglais, espagnol

Enseignements optionnels en 2de
- Enseignements optionnels généraux :
Écologie, agronomie, territoires, développement durable l éducation physique et sportive
- Enseignement optionnel technologique :
Pratiques professionnelles

Pauillac

Lycée Odilon Redon , campus des métiers et des qualifications : maintenance en environnement sensible
2 rue du Maquis des vignes Oudides
Tél : 05 56 59 16 48
http://www.lycee-odilon-redon.net
Internat garçons-filles

Diplômes préparés
- Baccalauréat général, spécialités proposées : histoire-géographie, géopolitique et sciences politiques l humanités, littérature et philosophie l langues, littératures et cultures étrangères et régionales : espagnol, anglais l littérature et langues et cultures de l'Antiquité l mathématiques l numérique et sciences informatiques l physique-chimie l sciences de l'ingénieur l sciences de la vie et de la Terre l sciences économiques et sociales
- Bac STI2D énergie et environnement
- Bac STMG marketing
- Bac STMG ressources humaines et communication

Langues vivantes
- LVA : anglais
- LVB : allemand, anglais, espagnol

Enseignements optionnels en 2de
- Enseignements optionnels généraux :
Langues et cultures de l'Antiquité : grec, latin l LVC : occitan
- Enseignements optionnels technologiques :
Création et innovation technologiques l management et gestion l sciences de l'ingénieur

Sections particulières
- Brevet d'initiation aéronautique
- Section européenne : anglais

Pessac

Lycée Pape Clément
1 rue Léo Lagrange
Tél : 05 57 26 63 00
http://lyceepapeclement.fr
Internat garçons-filles

Diplômes préparés
- Baccalauréat général, spécialités proposées : histoire-géographie, géopolitique et sciences politiques l humanités, littérature et philosophie l langues, littératures et cultures étrangères et régionales : anglais - monde contemporain, anglais l littérature et langues et cultures de l'Antiquité l mathématiques l numérique et sciences informatiques l physique-chimie l sciences de l'ingénieur l sciences de la vie et de la Terre l sciences économiques et sociales
- ABIBAC
- Bac STI2D systèmes d'information et numérique
- Bac STMG gestion et finance
- Bac STMG marketing

Langues vivantes
- LVA : allemand, anglais
- LVB : allemand, anglais, espagnol, italien

Enseignements optionnels en 2de
- Enseignements optionnels généraux :
Arts : théâtre l langues et cultures de l'Antiquité : grec, latin l LVC : arabe, italien
- Enseignement optionnel technologique :
Sciences de l'ingénieur

Section particulière
- Section européenne : allemand, anglais, espagnol

Saint-André-de-Cubzac

Lycée Philippe Cousteau , campus des métiers et des qualifications : maintenance en environnement sensible
Rue Arnaudin
Tél : 05 57 94 02 40
https://blogpeda.ac-bordeaux.fr/lyceesphilippecousteau/
Internat garçons-filles

Diplômes préparés
- Baccalauréat général, spécialités proposées : histoire-géographie, géopolitique et sciences politiques l humanités, littérature et philosophie l langues, littératures et cultures étrangères et régionales : espagnol, anglais l littérature et langues et cultures de l'Antiquité l mathématiques l numérique et sciences informatiques l physique-chimie l sciences de la vie et de la Terre l sciences économiques et sociales
- Bac STMG marketing

Langues vivantes
- LVA : allemand, anglais
- LVB : allemand, anglais, espagnol

Enseignements optionnels en 2de
- Enseignements optionnels généraux :
Arts : histoire des arts l langues et cultures de l'Antiquité : latin
- Enseignements optionnels technologiques :
Management et gestion l sciences et laboratoire

Section particulière
- Section européenne : anglais

Sainte-Foy-la-Grande

Lycée Élisée Reclus
7 avenue de Verdun
Tél : 05 57 41 92 50
https://lycee-foyen.fr
Internat garçons-filles

Diplômes préparés
- Baccalauréat général, spécialités proposées : histoire-géographie, géopolitique et sciences politiques l humanités, littérature et philosophie l langues, littératures et cultures étrangères et régionales : anglais l littérature et langues et cultures de l'Antiquité l mathématiques l numérique et sciences informatiques l physique-chimie l sciences de la vie et de la Terre l sciences économiques et sociales
- Bac ST2S sciences et technologies de la santé et du social
- Bac STMG gestion et finance
- Bac STMG marketing

Langues vivantes
- LVA : allemand, anglais, espagnol
- LVB : allemand, anglais, espagnol

Enseignements optionnels en 2de
- Enseignements optionnels généraux :
Arts : arts plastiques, musique l éducation physique et sportive l langues et cultures de l'Antiquité : latin l LVC : allemand, espagnol
- Enseignements optionnels technologiques :
Création et innovation technologiques l management et gestion l sciences et laboratoire

Section particulière
- Section européenne : espagnol

Talence

Lycée Alfred Kastler , campus des métiers et des qualifications : campus d'excellence : numérique pour la formation professionnelle
14 avenue de l'Université
Tél : 05 57 35 40 70
http://www.lyceekastler.fr
Internat garçons-filles

Diplômes préparés
- Baccalauréat général, spécialités proposées : histoire-géographie, géopolitique et sciences

politiques I humanités, littérature et philosophie I langues, littératures et cultures étrangères et régionales : anglais, espagnol I mathématiques I numérique et sciences informatiques I physique-chimie I sciences de l'ingénieur I sciences de la vie et de la Terre I sciences économiques et sociales
- Bac STI2D architecture et construction
- Bac STI2D énergie et environnement
- Bac STI2D innovation technologique et éco-conception
- Bac STI2D systèmes d'information et numérique
- Bac STL sciences physiques et chimiques en laboratoire

Langues vivantes
- LVA : anglais
- LVB : allemand, espagnol, italien

Enseignements optionnels en 2de
- Enseignements optionnels généraux :
Arts : cinéma-audiovisuel I éducation physique et sportive
- Enseignements optionnels technologiques :
Création et innovation technologiques I sciences de l'ingénieur I sciences et laboratoire

Sections particulières
- Brevet d'initiation aéronautique
- Pôle espoir : base ball, handball, karaté, roller skating, rugby, tir à l'arc, volley-ball
- Pôle France : badminton, cyclisme, escrime, handisport, judo, volley-ball
- Section européenne : anglais

Talence

Lycée d'hôtellerie et de tourisme de Gascogne , lycée des métiers de l'hôtellerie-restauration et du tourisme
15 rue François Rabelais
Tél : 05 56 84 47 50
http://www.lyceedegascogne.fr
Internat garçons-filles

Diplômes préparés
- Bac STHR Sciences et technologies de l'hôtellerie et de la restauration

Langues vivantes
- LVA : anglais
- LVB : allemand, espagnol, italien

Enseignement optionnel en 2de
- Enseignement optionnel général :
LVC : chinois

Classe de seconde spécifique
Classe de seconde spécifique conduisant au bac STHR Sciences et technologies de l'hôtellerie et de la restauration

Talence

Lycée Victor Louis
2 avenue de Thouars
Tél : 05 56 80 76 40
https://lyceevictorlouis.wordpress.com/
Internat garçons-filles

Diplômes préparés
- Baccalauréat général, spécialités proposées : histoire-géographie, géopolitique et sciences politiques I humanités, littérature et philosophie I langues, littératures et cultures étrangères et régionales : anglais, espagnol I littérature et langues et cultures de l'Antiquité I mathématiques I numérique et sciences informatiques I physique-chimie I sciences de la vie et de la Terre I sciences économiques et sociales
- BACHIBAC
- ESABAC
- Bac STMG gestion et finance
- Bac STMG marketing
- Bac STMG ressources humaines et communication

Langues vivantes
- LVA : anglais
- LVB : allemand, espagnol, italien

Enseignements optionnels en 2de
- Enseignements optionnels généraux :
Langues et cultures de l'Antiquité : grec, latin I LVC : italien
- Enseignement optionnel technologique :
Management et gestion

Sections particulières
- Pôle espoir : athlétisme, badminton, base ball, football, football américain, handball, natation, rugby, volley-ball
- Pôle France : badminton, cyclisme, escrime, handisport, judo, pentathlon, roller skating, tir à l'arc, volley-ball
- Section européenne : anglais, espagnol, italien
- Section sportive : athlétisme

Talence

Micro-lycée numérique Victor Louis
2 avenue de Thouars
Tél : 05 56 80 76 40
http://www.lvlouis.net

Diplômes préparés
- Baccalauréat général, spécialités proposées : histoire-géographie, géopolitique et sciences politiques
- Bac STMG gestion et finance
- Bac STMG marketing

40 Landes

Aire-sur-l'Adour

Lycée Gaston Crampe
Avenue des droits de l'Homme et du Citoyen
Tél : 05 58 51 53 00
https://blogpeda.ac-bordeaux.fr/citescolaireairesurladour40/
Internat garçons-filles

Diplômes préparés
- Baccalauréat général, spécialités proposées : arts : arts plastiques I histoire-géographie, géopolitique et sciences politiques I humanités, littérature et philosophie I langues, littératures et cultures étrangères et régionales : anglais, espagnol I littérature et langues et cultures de l'Antiquité I mathématiques I numérique et sciences informatiques I physique-chimie I sciences de l'ingénieur I sciences de la vie et de la Terre I sciences économiques et sociales
- Bac STI2D énergie et environnement
- Bac STI2D innovation technologique et éco-conception
- Bac STI2D systèmes d'information et numérique

Langues vivantes
- LVA : anglais
- LVB : espagnol

Enseignements optionnels en 2de
- Enseignements optionnels généraux :
Arts : arts plastiques I langues et cultures de l'Antiquité : grec, latin
- Enseignements optionnels technologiques :
Création et innovation technologiques I sciences de l'ingénieur

Sections particulières
- Brevet d'initiation aéronautique
- Section européenne : anglais, espagnol
- Section sportive : athlétisme, rugby

Dax

Lycée de Borda
7 avenue Paul Doumer
Tél : 05 58 58 12 34
https://lycéedebordadax.org/
Internat garçons-filles

Diplômes préparés
- Baccalauréat général, spécialités proposées : arts : arts plastiques I éducation physique, pratiques et culture sportives I histoire-géographie, géopolitique et sciences politiques I humanités, littérature et philosophie I langues, littératures et cultures étrangères et régionales : anglais, espagnol I littérature et langues et cultures de l'Antiquité I mathématiques I numérique et sciences informatiques I physique-chimie I sciences de l'ingénieur I sciences de la vie et de la Terre I sciences économiques et sociales
- BACHIBAC
- Bac STI2D énergie et environnement
- Bac STI2D innovation technologique et éco-conception
- Bac STI2D systèmes d'information et numérique
- Bac STL biochimie, biologie, biotechnologie
- Bac STL sciences physiques et chimiques en laboratoire
- Bac STMG gestion et finance
- Bac STMG marketing
- Bac STMG ressources humaines et communication

Langues vivantes
- LVA : allemand, anglais, espagnol
- LVB : allemand, anglais, espagnol

Enseignements optionnels en 2de
- Enseignements optionnels généraux :
Arts : arts plastiques I éducation physique et sportive I langues et cultures de l'Antiquité : grec, latin I LVC : italien, occitan
- Enseignements optionnels technologiques :
Biotechnologies I création et innovation technologiques I management et gestion I sciences de l'ingénieur I sciences et laboratoire

Sections particulières
- Brevet d'initiation aéronautique
- Section d'excellence sportive : rugby
- Section européenne : anglais, espagnol
- Section sportive : basket

Mont-de-Marsan

Lycée Charles Despiau

637 avenue du Houga
Tél : 05 58 05 82 82
http://www.lyceedespiau.fr
Internat garçons-filles
Diplômes préparés
- Baccalauréat général, spécialités proposées : histoire-géographie, géopolitique et sciences politiques I humanités, littérature et philosophie I langues, littératures et cultures étrangères et régionales : anglais, espagnol I littérature et langues et cultures de l'Antiquité I mathématiques I numérique et sciences informatiques I physique-chimie I sciences de la vie et de la Terre I sciences économiques et sociales
- Bac ST2S sciences et technologies de la santé et du social
- Bac STMG gestion et finance
- Bac STMG marketing
- Bac STMG ressources humaines et communication
- Bac STMG systèmes d'information de gestion
Langues vivantes
- LVA : anglais
- LVB : allemand, espagnol
Enseignements optionnels en 2de
- Enseignements optionnels généraux :
Arts : cinéma-audiovisuel I langues et cultures de l'Antiquité : grec, latin
- Enseignements optionnels technologiques : Biotechnologies I management et gestion I santé et social I sciences et laboratoire
Sections particulières
- Section d'excellence sportive : rugby
- Section sportive : basket, football
- Ulis lycée LP

Mont-de-Marsan

Lycée Victor Duruy
Avenue Nonères
Tél : 05 58 05 79 79
http://lyceeduruy.fr
Internat garçons-filles
Diplômes préparés
- Baccalauréat général, spécialités proposées : arts : arts plastiques I histoire-géographie, géopolitique et sciences politiques I humanités, littérature et philosophie I langues, littératures et cultures étrangères et régionales : anglais, espagnol, anglais - monde contemporain I littérature et langues et cultures de l'Antiquité I mathématiques I numérique et sciences informatiques I physique-chimie I sciences de l'ingénieur I sciences de la vie et de la Terre I sciences économiques et sociales
- Bac STI2D innovation technologique et éco-conception
- Bac STI2D systèmes d'information et numérique
- Bac STMG marketing
- Bac STMG ressources humaines et communication
Langues vivantes
- LVA : allemand, anglais, espagnol
- LVB : allemand, anglais, espagnol, italien, portugais
Enseignements optionnels en 2de
- Enseignements optionnels généraux :
Arts : arts plastiques I langues et cultures de l'Antiquité : latin I LVC : italien
- Enseignements optionnels technologiques : Création et innovation technologiques I management et gestion I sciences de l'ingénieur I sciences et laboratoire
Section particulière
- Section européenne : anglais, espagnol

Oeyreluy

Lycée agricole Hector Serres
2915 route des Barthes
Tél : 05 58 98 70 33
https://agricampus40.fr
Internat garçons-filles
Diplômes préparés
- Baccalauréat général, spécialités proposées : biologie-écologie I mathématiques I physique-chimie
- Bac STAV sciences et technologies de l'agronomie et du vivant, domaines proposés : aménagement I production
Langues vivantes
- LVA : anglais, espagnol
- LVB : anglais, espagnol
Enseignements optionnels en 2de
- Enseignement optionnel général : Écologie, agronomie, territoires, développement durable
- Enseignement optionnel technologique : Hippologie et équitation ou autres pratiques sportives
Section particulière
- Section sportive : basket

Parentis-en-Born

Lycée Antoine de Saint-Exupéry
13 avenue du Lycée
Tél : 05 58 78 92 92
http://www.lyceegeneraltechnologiqueparentis.fr/
Internat garçons-filles
Diplômes préparés
- Baccalauréat général, spécialités proposées : arts : théâtre I histoire-géographie, géopolitique et sciences politiques I humanités, littérature et philosophie I langues, littératures et cultures étrangères et régionales : anglais, espagnol I littérature et langues et cultures de l'Antiquité I mathématiques I numérique et sciences informatiques I physique-chimie I sciences de l'ingénieur I sciences de la vie et de la Terre I sciences économiques et sociales
- Bac STI2D innovation technologique et éco-conception
- Bac STI2D systèmes d'information et numérique
- Bac STMG marketing
- Bac STMG ressources humaines et communication
Langues vivantes
- LVA : allemand, anglais, espagnol
- LVB : allemand, anglais, espagnol
Enseignements optionnels en 2de
- Enseignements optionnels généraux :
Arts : théâtre I langues et cultures de l'Antiquité : latin I LVC : portugais
- Enseignements optionnels technologiques : Création et innovation technologiques I management et gestion I sciences de l'ingénieur I sciences et laboratoire
Sections particulières
- Section européenne : anglais
- Section sportive : handball, rugby

Peyrehorade

Lycée polyvalent Jean Taris , lycée polyvalent des métiers de l'aéronautique , campus des métiers et des qualifications : campus d'excellence : Aérocampus Aquitaine
365 avenue Jean Dupaya
Tél : 05 58 73 28 28
http://lycee-jean-taris-40.net
Internat garçons-filles
Diplômes préparés
- Baccalauréat général, spécialités proposées : histoire-géographie, géopolitique et sciences politiques I humanités, littérature et philosophie I langues, littératures et cultures étrangères et régionales : anglais I mathématiques I numérique et sciences informatiques I physique-chimie I sciences de la vie et de la Terre I sciences économiques et sociales
Langues vivantes
- LVA : anglais, espagnol
- LVB : anglais, espagnol
Enseignements optionnels en 2de
- Enseignements optionnels généraux : Éducation physique et sportive I langues et cultures de l'Antiquité : latin
- Enseignement optionnel technologique : Sciences et laboratoire
Section particulière
- Brevet d'initiation aéronautique

Saint-Paul-lès-Dax

Lycée Haroun Tazieff , lycée des métiers du bois
Boulevard Saint-Vincent-de-Paul
Tél : 05 58 91 33 40
http://www.lyceeharountazieff.com
Internat garçons-filles
Diplômes préparés
- Baccalauréat général, spécialités proposées : histoire-géographie, géopolitique et sciences politiques I humanités, littérature et philosophie I langues, littératures et cultures étrangères et régionales : anglais I mathématiques I physique-chimie I sciences de l'ingénieur I sciences de la vie et de la Terre I sciences économiques et sociales
- Bac ST2S sciences et technologies de la santé et du social
- Bac STD2A sciences et technologies du design et des arts appliqués
- Bac STI2D architecture et construction
Langues vivantes
- LVA : anglais, espagnol
- LVB : anglais, espagnol
Enseignements optionnels en 2de
- Enseignements optionnels généraux :
Langues et cultures de l'Antiquité : grec, latin

- Enseignements optionnels technologiques : Biotechnologies I création et culture-design I création et innovation technologiques I management et gestion I santé et social I sciences de l'ingénieur

Sections particulières
- Section européenne : anglais, espagnol
- Section sportive : football
- Ulis lycée LP

Saint-Vincent-de-Tyrosse

Lycée Sud des Landes
Voie Romaine
Tél : 05 58 77 30 18
http://www.lyceesudlandes.com
Internat garçons-filles

Diplômes préparés
- Baccalauréat général, spécialités proposées : arts : histoire des arts I histoire-géographie, géopolitique et sciences politiques I humanités, littérature et philosophie I langues, littératures et cultures étrangères et régionales : anglais, espagnol I littérature et langues et cultures de l'Antiquité I mathématiques I numérique et sciences informatiques I physique-chimie I sciences de l'ingénieur I sciences de la vie et de la Terre I sciences économiques et sociales
- Bac STMG gestion et finance
- Bac STMG marketing
- Bac STMG ressources humaines et communication

Langues vivantes
- LVA : anglais, espagnol
- LVB : anglais, chinois, espagnol

Enseignements optionnels en 2de
- Enseignements optionnels généraux : Arts : musique I langues et cultures de l'Antiquité : latin I LVC : chinois, occitan, portugais
- Enseignements optionnels technologiques : Management et gestion I sciences de l'ingénieur

Section particulière
- Section européenne : anglais, espagnol

47 Lot-et-Garonne

Agen

Lycée Bernard Palissy
164 boulevard de la Liberté
Tél : 05 53 77 46 50
http://lycee-palissy-agen.fr/
Internat garçons-filles

Diplômes préparés
- Baccalauréat général, spécialités proposées : arts : arts plastiques, musique I histoire-géographie, géopolitique et sciences politiques I humanités, littérature et philosophie I langues, littératures et cultures étrangères et régionales : anglais, espagnol I littérature et langues et cultures de l'Antiquité I mathématiques I numérique et sciences informatiques I physique-chimie I sciences de la vie et de la Terre I sciences économiques et sociales
- BACHIBAC
- Bac STL biochimie, biologie, biotechnologie
- Bac STL sciences physiques et chimiques en laboratoire
- Bac STMG marketing
- Bac STMG ressources humaines et communication

Langues vivantes
- LVA : allemand, anglais, espagnol
- LVB : allemand, anglais, arabe, espagnol, italien

Enseignements optionnels en 2de
- Enseignements optionnels généraux : Arts : arts plastiques, musique I éducation physique et sportive I langues et cultures de l'Antiquité : grec, latin I LVC : arabe, italien, russe
- Enseignements optionnels technologiques : Biotechnologies I management et gestion I sciences et laboratoire

Sections particulières
- Section européenne : anglais, espagnol
- Section sportive : football

Agen

Lycée Jean-Baptiste de Baudre
5 allée Pierre Pomarède
Tél : 05 53 77 56 00
http://www.lyceedebaudre.net
Internat garçons-filles

Diplômes préparés
- Baccalauréat général, spécialités proposées : histoire-géographie, géopolitique et sciences politiques I humanités, littérature et philosophie I langues, littératures et cultures étrangères et régionales : anglais, espagnol I mathématiques I numérique et sciences informatiques I physique-chimie I sciences de l'ingénieur I sciences de la vie et de la Terre I sciences économiques et sociales
- Bac STI2D architecture et construction
- Bac STI2D énergie et environnement
- Bac STI2D innovation technologique et éco-conception
- Bac STI2D systèmes d'information et numérique
- Bac STMG gestion et finance
- Bac STMG marketing
- Bac STMG ressources humaines et communication
- Bac STMG systèmes d'information de gestion

Langues vivantes
- LVA : allemand, anglais, espagnol
- LVB : allemand, anglais, chinois, espagnol, italien

Enseignements optionnels en 2de
- Enseignements optionnels généraux : Éducation physique et sportive I langues et cultures de l'Antiquité : latin I LVC : arabe
- Enseignements optionnels technologiques : Création et innovation technologiques I management et gestion I sciences de l'ingénieur

Sections particulières
- Brevet d'initiation aéronautique
- Section européenne : anglais, espagnol

Aiguillon

Lycée Stendhal
Allée Charles de Gaulle
Tél : 05 53 79 60 22
http://www.citescolairestendhal.fr
Internat garçons-filles

Diplômes préparés
- Baccalauréat général, spécialités proposées : arts : cinéma - audiovisuel, histoire des arts I histoire-géographie, géopolitique et sciences politiques I humanités, littérature et philosophie I langues, littératures et cultures étrangères et régionales : anglais - monde contemporain I mathématiques I numérique et sciences informatiques I physique-chimie I sciences de la vie et de la Terre I sciences économiques et sociales
- Bac ST2S sciences et technologies de la santé et du social

Langues vivantes
- LVA : anglais, espagnol
- LVB : anglais, espagnol, portugais

Enseignements optionnels en 2de
- Enseignements optionnels généraux : Arts : cinéma-audiovisuel, histoire des arts I éducation physique et sportive I langues et cultures de l'Antiquité : latin
- Enseignements optionnels technologiques : Santé et social I sciences et laboratoire

Section particulière
- Section européenne : anglais

Fumel

Lycée Marguerite Filhol
Avenue Charles de Gaulle
Tél : 05 53 40 56 50
http://www.citescolairedefumel.fr
Internat garçons-filles

Diplômes préparés
- Baccalauréat général, spécialités proposées : histoire-géographie, géopolitique et sciences politiques I humanités, littérature et philosophie I langues, littératures et cultures étrangères et régionales : anglais, espagnol, anglais - monde contemporain I littérature et langues et cultures de l'Antiquité I mathématiques I physique-chimie I sciences de l'ingénieur I sciences de la vie et de la Terre I sciences économiques et sociales
- Bac STMG ressources humaines et communication

Langues vivantes
- LVA : allemand, anglais, espagnol
- LVB : allemand, anglais, espagnol

Enseignements optionnels en 2de
- Enseignements optionnels généraux : Langues et cultures de l'Antiquité : grec, latin I LVC : italien, occitan
- Enseignements optionnels technologiques : Management et gestion I sciences de l'ingénieur

Sections particulières
- Section européenne : anglais
- Section sportive : rugby

Marmande

Lycée Val de Garonne , lycée des métiers des techniques innovantes , campus des métiers et des qualifications : campus d'excellence : numérique pour la formation professionnelle ; campus d'excellence : Aérocampus Aquitaine
Rue Ejea de los Caballeros
Tél : 05 53 76 02 50
http://www.lyceevaldegaronne.com

Internat garçons-filles
Diplômes préparés
- Baccalauréat général, spécialités proposées : histoire-géographie, géopolitique et sciences politiques I humanités, littérature et philosophie I langues, littératures et cultures étrangères et régionales : anglais, espagnol, anglais - monde contemporain I littérature et langues et cultures de l'Antiquité I mathématiques I numérique et sciences informatiques I physique-chimie I sciences de l'ingénieur I sciences de la vie et de la Terre I sciences économiques et sociales
- Bac STI2D énergie et environnement
- Bac STI2D innovation technologique et éco-conception
- Bac STI2D systèmes d'information et numérique
- Bac STL biochimie, biologie, biotechnologie
- Bac STL sciences physiques et chimiques en laboratoire
- Bac STMG gestion et finance
- Bac STMG marketing
- Bac STMG ressources humaines et communication
Langues vivantes
- LVA : anglais
- LVB : allemand, espagnol, portugais
Enseignements optionnels en 2de
- Enseignements optionnels généraux : Arts : musique I éducation physique et sportive I langues et cultures de l'Antiquité : grec, latin I LVC : italien, occitan
- Enseignements optionnels technologiques : Biotechnologies I création et innovation technologiques I management et gestion I sciences de l'ingénieur I sciences et laboratoire
Sections particulières
- Brevet d'initiation aéronautique
- Section européenne : anglais, espagnol
- Section sportive : football, rugby

Nérac

Lycée agricole Armand Fallières
Route de Francescas
Tél : 05 53 97 40 00
http://www.agrocampus47.fr
Internat garçons-filles
Diplômes préparés
- Bac STAV sciences et technologies de l'agronomie et du vivant, domaines proposés : aménagement I production
Langues vivantes
- LVA : anglais, espagnol
- LVB : anglais, espagnol
Enseignements optionnels en 2de
- Enseignements optionnels généraux : Écologie, agronomie, territoires, développement durable I éducation physique et sportive
- Enseignements optionnels technologiques : Hippologie et équitation ou autres pratiques sportives I pratiques professionnelles I pratiques sociales et culturelles
Section particulière
- Section sportive : équitation, football, rugby

Nérac

Lycée George Sand
Boulevard Pierre de Coubertin
Tél : 05 53 65 09 57
http://www.cite-scolaire-nerac.fr/
Internat garçons-filles
Diplômes préparés
- Baccalauréat général, spécialités proposées : arts : théâtre I éducation physique, pratiques et culture sportives I histoire-géographie, géopolitique et sciences politiques I humanités, littérature et philosophie I langues, littératures et cultures étrangères et régionales : anglais I mathématiques I physique-chimie I sciences de la vie et de la Terre I sciences économiques et sociales
- Bac STMG gestion et finance
- Bac STMG ressources humaines et communication
Langues vivantes
- LVA : allemand, anglais
- LVB : allemand, anglais, espagnol
Enseignements optionnels en 2de
- Enseignements optionnels généraux : Arts : théâtre I éducation physique et sportive I langues et cultures de l'Antiquité : latin I LVC : italien
- Enseignements optionnels technologiques : Management et gestion I sciences et laboratoire
Sections particulières
- Section européenne : anglais
- Section sportive : football
- Unité pédagogique pour élèves allophones arrivants en lycée (Classe pour non francophones)

Sainte-Livrade-sur-Lot

Lycée agricole Étienne Restat
Route de Casseneuil
Tél : 05 53 40 47 00
http://www.agrocampus47.fr
Internat garçons-filles
Diplômes préparés
- Baccalauréat général, spécialités proposées : biologie-écologie I mathématiques I physique-chimie
- Bac STAV sciences et technologies de l'agronomie et du vivant, domaines proposés : production I transformation
Langues vivantes
- LVA : allemand, anglais, espagnol
- LVB : allemand, anglais, espagnol
Enseignements optionnels en 2de
- Enseignements optionnels généraux : Écologie, agronomie, territoires, développement durable I éducation physique et sportive
- Enseignement optionnel technologique : Hippologie et équitation ou autres pratiques sportives
Sections particulières
- Section européenne : anglais, espagnol
- Section sportive : canoë-kayak, équitation, VTT

Villeneuve-sur-Lot

Lycée Georges Leygues - Louis Couffignal , campus des métiers et des qualifications : forêt-bois
Avenue d'Agen
Tél : 05 53 40 40 50
http://lyceeleyguescouffignal.fr
Internat garçons-filles
Diplômes préparés
- Baccalauréat général, spécialités proposées : histoire-géographie, géopolitique et sciences politiques I humanités, littérature et philosophie I langues, littératures et cultures étrangères et régionales : anglais - monde contemporain I littérature et langues et cultures de l'Antiquité I mathématiques I numérique et sciences informatiques I physique-chimie I sciences de l'ingénieur I sciences de la vie et de la Terre I sciences économiques et sociales
- ESABAC
- Bac STD2A sciences et technologies du design et des arts appliqués
- Bac STI2D innovation technologique et éco-conception
- Bac STI2D systèmes d'information et numérique
- Bac STMG gestion et finance
- Bac STMG marketing
Langues vivantes
- LVA : allemand, anglais, espagnol
- LVB : allemand, anglais, espagnol, italien
Enseignements optionnels en 2de
- Enseignements optionnels généraux : Arts : théâtre I éducation physique et sportive I langues et cultures de l'Antiquité : grec, latin I LVC : italien
- Enseignements optionnels technologiques : Création et culture-design I création et innovation technologiques I management et gestion I sciences de l'ingénieur I sciences et laboratoire
Sections particulières
- Section européenne : anglais
- Section sportive : beach volley, rugby
- Unité pédagogique pour élèves allophones arrivants en lycée (Classe pour non francophones)

64 Pyrénées-Atlantiques

Anglet

Lycée Cantau , lycée des métiers du bâtiment , campus des métiers et des qualifications : campus d'excellence : numérique pour la formation professionnelle
1 allée de Cantau
Tél : 05 59 58 06 06
https://www.lycee-cantau.fr
Internat garçons-filles
Diplômes préparés
- Baccalauréat général, spécialités proposées : histoire-géographie, géopolitique et sciences politiques I humanités, littérature et philosophie I langues, littératures et cultures étrangères et régionales : anglais I mathématiques I numérique et sciences informatiques I physique-chimie I sciences de l'ingénieur I sciences de la vie et de la Terre I sciences économiques et sociales

- Bac STD2A sciences et technologies du design et des arts appliqués
- Bac STI2D architecture et construction
- Bac STI2D énergie et environnement
- Bac STI2D systèmes d'information et numérique

Langues vivantes
- LVA : anglais, espagnol
- LVB : anglais, espagnol

Enseignements optionnels en 2de
- Enseignements optionnels généraux : Éducation physique et sportive I LVC : basque
- Enseignements optionnels technologiques : Création et culture-design I création et innovation technologiques I sciences de l'ingénieur

Sections particulières
- Brevet d'initiation aéronautique
- Section bilingue régionale : basque
- Section européenne : anglais, espagnol
- Unité pédagogique pour élèves allophones arrivants en lycée (Classe pour non francophones)

Bayonne

Lycée Louis de Foix
4 avenue Jean Rostand
Tél : 05 59 63 31 10
http://louisdefoix.fr
Internat garçons-filles

Diplômes préparés
- Baccalauréat général, spécialités proposées : histoire-géographie, géopolitique et sciences politiques I humanités, littérature et philosophie I langues, littératures et cultures étrangères et régionales : anglais I mathématiques I numérique et sciences informatiques I physique-chimie I sciences de l'ingénieur I sciences de la vie et de la Terre I sciences économiques et sociales
- Bac ST2S sciences et technologies de la santé et du social
- Bac STI2D énergie et environnement
- Bac STI2D innovation technologique et éco-conception
- Bac STI2D systèmes d'information et numérique
- Bac STMG gestion et finance
- Bac STMG marketing
- Bac STMG ressources humaines et communication
- Bac STMG systèmes d'information de gestion

Langues vivantes
- LVA : anglais, espagnol
- LVB : anglais, espagnol

Enseignements optionnels en 2de
- Enseignements optionnels généraux : Éducation physique et sportive I LVC : basque
- Enseignements optionnels technologiques : Management et gestion I santé et social I sciences de l'ingénieur

Sections particulières
- Pôle France : pelote basque, surf
- Section bilingue régionale : basque
- Section européenne : anglais
- Section sportive : football

Bayonne

Lycée René Cassin
2 rue de Lasseguette
Tél : 05 59 58 42 00
http://www.lyceecassinbayonne.fr/
Internat garçons-filles

Diplômes préparés
- Baccalauréat général, spécialités proposées : arts : arts plastiques, cinéma - audiovisuel, musique I histoire-géographie, géopolitique et sciences politiques I humanités, littérature et philosophie I langues, littératures et cultures étrangères et régionales : espagnol, anglais - monde contemporain I littérature et langues et cultures de l'Antiquité I mathématiques I numérique et sciences informatiques I physique-chimie I sciences de la vie et de la Terre I sciences économiques et sociales

Langues vivantes
- LVA : anglais, espagnol
- LVB : allemand, anglais, chinois, espagnol

Enseignements optionnels en 2de
- Enseignements optionnels généraux : Arts : arts plastiques, cinéma-audiovisuel, musique I éducation physique et sportive I langues et cultures de l'Antiquité : grec, latin I LVC : basque, chinois, russe
- Enseignement optionnel technologique : Sciences et laboratoire

Sections particulières
- Pôle espoir : rugby
- Section bilingue régionale : basque
- Section d'excellence sportive : pelote basque
- Section sportive : aviron

Biarritz

Lycée André Malraux
Rue du 8 Mai 1945
Tél : 05 59 01 20 40
http://lycee-malraux-biarritz.fr

Diplômes préparés
- Baccalauréat général, spécialités proposées : arts : danse I histoire-géographie, géopolitique et sciences politiques I humanités, littérature et philosophie I langues, littératures et cultures étrangères et régionales : anglais I littérature et langues et cultures de l'Antiquité I mathématiques I numérique et sciences informatiques I physique-chimie I sciences de la vie et de la Terre I sciences économiques et sociales
- Bac STL sciences physiques et chimiques en laboratoire

Langues vivantes
- LVA : anglais, espagnol
- LVB : anglais, espagnol

Enseignements optionnels en 2de
- Enseignements optionnels généraux : Arts : arts plastiques, danse I éducation physique et sportive I langues et cultures de l'Antiquité : grec, latin I LVC : allemand
- Enseignement optionnel technologique : Sciences et laboratoire

Sections particulières
- Pôle espoir : surf
- Pôle France : surf
- Section européenne : anglais, espagnol
- Ulis lycée LP (Le lycée André Malraux de Biarritz accueille une enseignante coordonnatrice pour l'inclusion scolaire. Elle intervient également aux lycées Cantau d'Anglet, René Cassin de Bayonne et Louis de Foix de Bayonne. Elle coordonne le suivi des élèves concernés scolarisés dans ces 4 établissements)

Biarritz

Lycée Biarritz Atlantique , lycée des métiers de l'hôtellerie et du tourisme
2 rue Francis Jammes
Tél : 05 59 41 27 28
https://ecolehotelierebiarritz.fr/
Internat garçons-filles

Diplômes préparés
- Bac STHR Sciences et technologies de l'hôtellerie et de la restauration

Langues vivantes
- LVA : anglais
- LVB : espagnol

Classe de seconde spécifique
Classe de seconde spécifique conduisant au bac STHR Sciences et technologies de l'hôtellerie et de la restauration

Chéraute

Lycée du Pays de Soule , lycée des métiers du Pays de Soule
Avenue Jean Monnet
Tél : 05 59 28 22 28
http://www.lyceedupaysdesoule.fr
Internat garçons-filles

Diplômes préparés
- Baccalauréat général, spécialités proposées : histoire-géographie, géopolitique et sciences politiques I humanités, littérature et philosophie I langues, littératures et cultures étrangères et régionales : anglais, espagnol I littérature et langues et cultures de l'Antiquité I mathématiques I numérique et sciences informatiques I physique-chimie I sciences de l'ingénieur I sciences de la vie et de la Terre I sciences économiques et sociales
- Bac STI2D innovation technologique et éco-conception
- Bac STI2D systèmes d'information et numérique

Langues vivantes
- LVA : anglais, espagnol
- LVB : anglais, espagnol

Enseignements optionnels en 2de
- Enseignements optionnels généraux : Langues et cultures de l'Antiquité : latin I LVC : basque
- Enseignements optionnels technologiques : Création et innovation technologiques I sciences de l'ingénieur

Sections particulières
- Section bilingue régionale : basque
- Section européenne : espagnol
- Section sportive : pelote basque

Lescar

Lycée Jacques Monod
10 rue du Parvis
Tél : 05 59 77 92 00
http://www.lyceejacquesmonod.fr
Internat garçons-filles

Diplômes préparés
- Baccalauréat général, spécialités proposées : éducation physique, pratiques et culture sportives I histoire-géographie, géopolitique et sciences politiques I humanités, littérature et philosophie I langues, littératures et cultures étrangères et régionales : anglais, espagnol I littérature et langues et cultures de l'Antiquité I mathématiques I numérique et sciences informatiques I physique-chimie I sciences de la vie et de la Terre I sciences économiques et sociales
- Bac ST2S sciences et technologies de la santé et du social
- Bac STL biochimie, biologie, biotechnologie
Langues vivantes
- LVA : anglais, espagnol
- LVB : allemand, anglais, espagnol
Enseignements optionnels en 2de
- Enseignements optionnels généraux : Arts du cirque I langues et cultures de l'Antiquité : latin I LVC : occitan
- Enseignements optionnels technologiques : Biotechnologies I santé et social I sciences et laboratoire

Montardon

Lycée agricole de Pau-Montardon
Route de Pau
Tél : 05 59 33 24 10
https://agrocampus64.fr
Internat garçons-filles
Diplômes préparés
- Baccalauréat général, spécialités proposées : biologie-écologie I mathématiques I physique-chimie
- Bac STAV sciences et technologies de l'agronomie et du vivant, domaines proposés : aménagement I services I production I transformation
Langues vivantes
- LVA : anglais, espagnol
- LVB : anglais, espagnol
Enseignements optionnels en 2de
- Enseignements optionnels généraux : Écologie, agronomie, territoires, développement durable I éducation physique et sportive
- Enseignements optionnels technologiques : Hippologie et équitation ou autres pratiques sportives I pratiques sociales et culturelles
Sections particulières
- Section européenne : anglais, espagnol
- Section sportive : rugby

Mourenx

Lycée Albert Camus , lycée des métiers de la chimie
Avenue Pierre Angot
Tél : 05 59 60 11 61
http://www.citescolairemourenx.fr/
Internat garçons-filles
Diplômes préparés
- Baccalauréat général, spécialités proposées : éducation physique, pratiques et culture sportives I histoire-géographie, géopolitique et sciences politiques I humanités, littérature et philosophie I langues, littératures et cultures étrangères et régionales : anglais, espagnol I littérature et langues et cultures de l'Antiquité I mathématiques I numérique et sciences informatiques I physique-chimie I sciences de la vie et de la Terre I sciences économiques et sociales
- Bac STL sciences physiques et chimiques en laboratoire
Langues vivantes
- LVA : anglais, espagnol
- LVB : anglais, espagnol
Enseignements optionnels en 2de
- Enseignements optionnels généraux : Éducation physique et sportive I langues et cultures de l'Antiquité : latin I LVC : italien, occitan
- Enseignements optionnels technologiques : Biotechnologies I sciences et laboratoire
Sections particulières
- Section d'excellence sportive : football
- Section européenne : anglais
- Section sportive : basket, football

Nay

Lycée Paul Rey
6 avenue Jean Seignères
Tél : 05 59 61 23 10
http://www.citescolairedenay.fr
Internat garçons-filles
Diplômes préparés
- Baccalauréat général, spécialités proposées : histoire-géographie, géopolitique et sciences politiques I humanités, littérature et philosophie I langues, littératures et cultures étrangères et régionales : espagnol, anglais - monde contemporain I littérature et langues et cultures de l'Antiquité I mathématiques I numérique et sciences informatiques I physique-chimie I sciences de la vie et de la Terre I sciences économiques et sociales
- Bac STMG gestion et finance
- Bac STMG ressources humaines et communication
Langues vivantes
- LVA : anglais, espagnol
- LVB : anglais, espagnol
Enseignements optionnels en 2de
- Enseignements optionnels généraux : Éducation physique et sportive I langues et cultures de l'Antiquité : latin
- Enseignements optionnels technologiques : Management et gestion I sciences et laboratoire

Oloron-Sainte-Marie

Lycée Jules Supervielle
6 boulevard François Mitterrand
Tél : 05 59 36 36 00
http://lycee-supervielle.ac-bordeaux.fr/
Internat garçons-filles
Diplômes préparés
- Baccalauréat général, spécialités proposées : histoire-géographie, géopolitique et sciences politiques I humanités, littérature et philosophie I langues, littératures et cultures étrangères et régionales : occitan-langue d'oc, anglais, espagnol I littérature et langues et cultures de l'Antiquité I mathématiques I numérique et sciences informatiques I physique-chimie I sciences de la vie et de la Terre I sciences économiques et sociales
- Bac STMG marketing
Langues vivantes
- LVA : anglais, espagnol
- LVB : anglais, espagnol
Enseignements optionnels en 2de
- Enseignements optionnels généraux : Arts : musique I éducation physique et sportive I langues et cultures de l'Antiquité : latin I LVC : allemand, occitan
- Enseignements optionnels technologiques : Management et gestion I sciences et laboratoire
Sections particulières
- Section bilingue régionale : occitan
- Section européenne : anglais
- Section sportive : handball, rugby

Orthez

Lycée Gaston Fébus
20 avenue Georges Moutet
Tél : 05 59 67 08 00
http://webetab.ac-bordeaux.fr/cite-gaston-febus-orthez/
Internat garçons-filles
Diplômes préparés
- Baccalauréat général, spécialités proposées : arts : cinéma - audiovisuel, théâtre I histoire-géographie, géopolitique et sciences politiques I humanités, littérature et philosophie I langues, littératures et cultures étrangères et régionales : anglais, espagnol, anglais - monde contemporain I littérature et langues et cultures de l'Antiquité I mathématiques I numérique et sciences informatiques I physique-chimie I sciences de la vie et de la Terre I sciences économiques et sociales
- Bac STMG marketing
Langues vivantes
- LVA : anglais, espagnol
- LVB : anglais, espagnol
Enseignements optionnels en 2de
- Enseignements optionnels généraux : Arts : arts plastiques, cinéma-audiovisuel, théâtre I éducation physique et sportive I langues et cultures de l'Antiquité : latin
- Enseignements optionnels technologiques : Management et gestion I sciences et laboratoire
Sections particulières
- Brevet d'initiation aéronautique
- Section européenne : anglais

Pau

Lycée Louis Barthou
2 rue Louis Barthou
Tél : 05 59 98 98 00
https://www.lyceelouisbarthou.fr/
Internat garçons-filles
Diplômes préparés
- Baccalauréat général, spécialités proposées : arts : arts plastiques, histoire des arts, musique I histoire-géographie, géopolitique et sciences politiques I humanités, littérature et philosophie

l langues, littératures et cultures étrangères et régionales : anglais, espagnol, anglais - monde contemporain l littérature et langues et cultures de l'Antiquité l mathématiques l numérique et sciences informatiques l physique-chimie l sciences de l'ingénieur l sciences de la vie et de la Terre l sciences économiques et sociales
- ABIBAC
- Bac STMG gestion et finance
- Bac STMG marketing
- Bac STMG ressources humaines et communication

Langues vivantes
- LVA : allemand, anglais, espagnol
- LVB : allemand, anglais, espagnol, russe

Enseignements optionnels en 2de
- Enseignements optionnels généraux :
Arts : arts plastiques, histoire des arts, musique l langues et cultures de l'Antiquité : grec, latin l LVC : russe
- Enseignements optionnels technologiques :
Management et gestion l sciences de l'ingénieur

Sections particulières
- Brevet d'initiation aéronautique
- Pôle espoir : canoë-kayak
- Section européenne : allemand, anglais, espagnol

Pau

Lycée Saint-Cricq
4 bis avenue des États-Unis
Tél : 05 59 30 50 55
http://www.lycee-saint-cricq.org
Internat garçons-filles

Diplômes préparés
- Baccalauréat général, spécialités proposées : histoire-géographie, géopolitique et sciences politiques l humanités, littérature et philosophie l langues, littératures et cultures étrangères et régionales : anglais - monde contemporain l mathématiques l numérique et sciences informatiques l physique-chimie l sciences de l'ingénieur l sciences de la vie et de la Terre l sciences économiques et sociales
- Bac français international
- Bac STI2D architecture et construction
- Bac STI2D énergie et environnement
- Bac STI2D innovation technologique et éco-conception
- Bac STI2D systèmes d'information et numérique

Langues vivantes
- LVA : allemand, anglais, espagnol
- LVB : allemand, anglais, espagnol, italien

Enseignements optionnels en 2de
- Enseignements optionnels généraux :
Éducation physique et sportive l langues et cultures de l'Antiquité : latin l LVC : allemand
- Enseignements optionnels technologiques :
Création et innovation technologiques l sciences de l'ingénieur

Sections particulières
- Brevet d'initiation aéronautique
- Section européenne : allemand, anglais, espagnol
- Section internationale de 2nde : américain
- Ulis lycée LP
- Unité pédagogique pour élèves allophones arrivants en lycée (Classe pour non francophones)

Pau

Lycée Saint-John-Perse
2 rue Jules Ferry
Tél : 05 59 62 73 11
http://www.lycee-saint-john-perse.fr

Diplômes préparés
- Baccalauréat général, spécialités proposées : histoire-géographie, géopolitique et sciences politiques l humanités, littérature et philosophie l langues, littératures et cultures étrangères et régionales : anglais, anglais - monde contemporain l littérature et langues et cultures de l'Antiquité l mathématiques l numérique et sciences informatiques l physique-chimie l sciences de la vie et de la Terre l sciences économiques et sociales
- BACHIBAC
- Bac STMG gestion et finance
- Bac STMG ressources humaines et communication
- Bac STMG systèmes d'information de gestion

Langues vivantes
- LVA : anglais, espagnol, langue des signes française
- LVB : allemand, anglais, chinois, espagnol

Enseignements optionnels en 2de
- Enseignements optionnels généraux :
Éducation physique et sportive l langues et cultures de l'Antiquité : latin l LVC : chinois
- Enseignement optionnel technologique :
Management et gestion

Sections particulières
- Pôle espoir : canoë-kayak, handball, pelote basque, rugby
- Section d'excellence sportive : canoë-kayak, handball, rugby
- Section européenne : anglais, espagnol

Saint-Jean-de-Luz

Lycée Maurice Ravel
Avenue Grégorio Maranon
Tél : 05 59 08 22 00
http://college-lycee-ravel.fr/ravel/
Internat garçons-filles

Diplômes préparés
- Baccalauréat général, spécialités proposées : histoire-géographie, géopolitique et sciences politiques l humanités, littérature et philosophie l langues, littératures et cultures étrangères et régionales : basque, anglais, espagnol l littérature et langues et cultures de l'Antiquité l mathématiques l numérique et sciences informatiques l physique-chimie l sciences de la vie et de la Terre l sciences économiques et sociales
- BACHIBAC
- Bac français international
- Bac STMG gestion et finance
- Bac STMG marketing

Langues vivantes
- LVA : anglais, espagnol
- LVB : allemand, anglais, espagnol

Enseignements optionnels en 2de
- Enseignements optionnels généraux :
Langues et cultures de l'Antiquité : grec, latin l LVC : allemand, basque
- Enseignements optionnels technologiques :
Management et gestion l sciences et laboratoire

Sections particulières
- Section bilingue régionale : basque
- Section européenne : anglais, espagnol
- Section internationale de 2nde : espagnol

Saint-Jean-Pied-de-Port

Lycée de Navarre
Avenue Jaï Alaï
Tél : 05 59 37 99 40
http://www.lyceedenavarre.fr
Internat garçons-filles

Diplômes préparés
- Baccalauréat général, spécialités proposées : histoire-géographie, géopolitique et sciences politiques l humanités, littérature et philosophie l langues, littératures et cultures étrangères et régionales : anglais, espagnol l littérature et langues et cultures de l'Antiquité l mathématiques l physique-chimie l sciences de la vie et de la Terre l sciences économiques et sociales

Langues vivantes
- LVA : anglais, espagnol
- LVB : anglais, espagnol

Enseignements optionnels en 2de
- Enseignements optionnels généraux :
Éducation physique et sportive l langues et cultures de l'Antiquité : latin l LVC : basque
- Enseignement optionnel technologique :
Sciences et laboratoire

Section particulière
- Section bilingue régionale : basque

♦ Les lycées privés sous contrat

24 Dordogne

Bergerac

Lycée privé Sainte-Marthe Saint-Front
74 avenue Pasteur
Tél : 05 53 61 58 00
http://www.smsf-bergerac.com
Internat garçons-filles
Diplômes préparés
- Baccalauréat général, spécialités proposées : arts : arts plastiques I histoire-géographie, géopolitique et sciences politiques I humanités, littérature et philosophie I langues, littératures et cultures étrangères et régionales : anglais, espagnol, anglais - monde contemporain I littérature et langues et cultures de l'Antiquité I mathématiques I numérique et sciences informatiques I physique-chimie I sciences de la vie et de la Terre I sciences économiques et sociales
- Bac ST2S sciences et technologies de la santé et du social
Langues vivantes
- LVA : anglais
- LVB : allemand, espagnol
Enseignements optionnels en 2de
- Enseignements optionnels généraux :
Arts : arts plastiques I langues et cultures de l'Antiquité : grec, latin I LVC : chinois
- Enseignement optionnel technologique :
Santé et social
Section particulière
- Section européenne : anglais

Boulazac Isle Manoire

Lycée privé hôtelier de la Chambre de commerce et d'industrie de la Dordogne
12 avenue Henry Deluc
Tél : 05 53 35 72 72
https://www.ecoles.dordogne.cci.fr
Diplômes préparés
- Bac STHR Sciences et technologies de l'hôtellerie et de la restauration
Langues vivantes
- LVA : anglais
- LVB : espagnol
Classe de seconde spécifique
Classe de seconde spécifique conduisant au bac STHR Sciences et technologies de l'hôtellerie et de la restauration
Section particulière
- Section européenne : anglais

Périgueux

Lycée privé Saint-Joseph
23 avenue Georges Pompidou
Tél : 05 53 06 84 00
http://www.stjo-24.fr
Internat garçons-filles
Diplômes préparés
- Baccalauréat général, spécialités proposées : histoire-géographie, géopolitique et sciences politiques I humanités, littérature et philosophie I langues, littératures et cultures étrangères et régionales : anglais I littérature et langues et cultures de l'Antiquité I mathématiques I numérique et sciences informatiques I physique-chimie I sciences de la vie et de la Terre I sciences économiques et sociales
- Bac STMG marketing
Langues vivantes
- LVA : allemand, anglais
- LVB : allemand, anglais, chinois, espagnol
Enseignements optionnels en 2de
- Enseignements optionnels généraux :
Arts : musique I langues et cultures de l'Antiquité : latin I LVC : chinois
- Enseignement optionnel technologique :
Management et gestion
Sections particulières
- Brevet d'initiation aéronautique
- Section européenne : espagnol
- Section sportive : football

33 Gironde

Arcachon

Lycée privé Saint-Elme
50 boulevard Deganne
Tél : 05 56 54 92 23
http://www.stelme.fr
Diplômes préparés
- Baccalauréat général, spécialités proposées : arts : arts plastiques I histoire-géographie, géopolitique et sciences politiques I humanités, littérature et philosophie I langues, littératures et cultures étrangères et régionales : anglais I littérature et langues et cultures de l'Antiquité I mathématiques I physique-chimie I sciences de la vie et de la Terre I sciences économiques et sociales
Langues vivantes
- LVA : anglais
- LVB : allemand, espagnol
Enseignements optionnels en 2de
- Enseignements optionnels généraux :
Arts : arts plastiques I langues et cultures de l'Antiquité : latin
Sections particulières
- Brevet d'initiation aéronautique
- Section européenne : anglais

Bordeaux

Lycée privé Albert Le Grand
189 rue de Saint-Genès
Tél : 05 56 96 38 62
http://albert-le-grand.com
Internat garçons-filles
Diplômes préparés
- Baccalauréat général, spécialités proposées : histoire-géographie, géopolitique et sciences politiques I humanités, littérature et philosophie I langues, littératures et cultures étrangères et régionales : anglais I mathématiques I physique-chimie I sciences de la vie et de la Terre I sciences économiques et sociales
Langues vivantes
- LVA : anglais
- LVB : allemand, espagnol

Bordeaux

Lycée privé Assomption Sainte Clotilde
370 boulevard Président Wilson
Tél : 05 56 48 77 77
http://www.assomption-bordeaux.com
Internat filles
Diplômes préparés
- Baccalauréat général, spécialités proposées : arts : théâtre I histoire-géographie, géopolitique et sciences politiques I humanités, littérature et philosophie I langues, littératures et cultures étrangères et régionales : anglais, espagnol I littérature et langues et cultures de l'Antiquité I mathématiques I numérique et sciences informatiques I physique-chimie I sciences de la vie et de la Terre I sciences économiques et sociales
- Bac français international
- Bac STMG marketing
- Bac STMG systèmes d'information de gestion
Langues vivantes
- LVA : anglais
- LVB : allemand, espagnol, italien
Enseignements optionnels en 2de
- Enseignements optionnels généraux :
Arts : arts plastiques, théâtre I langues et cultures de l'Antiquité : latin I LVC : italien, japonais
- Enseignement optionnel technologique :
Management et gestion
Sections particulières
- Section européenne : allemand, anglais, espagnol
- Section internationale de 2nde : anglais

Bordeaux

Lycée privé Bel-Orme , lycée des métiers Bel Orme
67 rue de Bel Orme
Tél : 05 56 00 87 97
http://www.belorme.com
Diplômes préparés
- Bac ST2S sciences et technologies de la santé et du social
- Bac STL biochimie, biologie, biotechnologie
- Bac STL sciences physiques et chimiques en laboratoire
- Bac STMG gestion et finance
- Bac STMG marketing
- Bac STMG ressources humaines et communication
Langues vivantes
- LVA : anglais
- LVB : espagnol
Enseignements optionnels en 2de
- Enseignements optionnels technologiques :

Biotechnologies I management et gestion I santé et social I sciences et laboratoire
Section particulière
- Section européenne : anglais, espagnol

Bordeaux

Lycée privé Le Mirail, le lycée du matin
36 rue du Mirail
Tél : 05 56 92 27 83
http://www.le-mirail.fr/
Diplômes préparés
- Baccalauréat général, spécialités proposées : arts : arts plastiques I histoire-géographie, géopolitique et sciences politiques I humanités, littérature et philosophie I langues, littératures et cultures étrangères et régionales : anglais, espagnol I mathématiques I numérique et sciences informatiques I physique-chimie I sciences de l'ingénieur I sciences de la vie et de la Terre I sciences économiques et sociales
- Bac STD2A sciences et technologies du design et des arts appliqués
Langues vivantes
- LVA : anglais
- LVB : allemand, espagnol, italien
Enseignements optionnels en 2de
- Enseignements optionnels généraux : Arts : arts plastiques I LVC : chinois, italien, portugais
- Enseignement optionnel technologique : Création et culture-design
Sections particulières
- Section européenne : espagnol
- Ulis lycée LP

Bordeaux

Lycée privé Notre-Dame
13 rue Castéja
Tél : 05 56 00 69 00
http://www.notredamebordeaux.com
Internat garçons-filles
Diplômes préparés
- Baccalauréat général, spécialités proposées : histoire-géographie, géopolitique et sciences politiques I humanités, littérature et philosophie I langues, littératures et cultures étrangères et régionales : anglais - monde contemporain I mathématiques I physique-chimie I sciences de la vie et de la Terre I sciences économiques et sociales
Langues vivantes
- LVA : anglais
- LVB : allemand, espagnol
Enseignement optionnel en 2de
- Enseignement optionnel général : Langues et cultures de l'Antiquité : latin
Section particulière
- Section européenne : anglais

Bordeaux

Lycée privé Saint-Joseph de Tivoli
40 avenue d'Eysines
Tél : 05 56 08 04 40
http://www.tivoli-33.org
Internat garçons
Diplômes préparés
- Baccalauréat général, spécialités proposées : histoire-géographie, géopolitique et sciences politiques I humanités, littérature et philosophie I langues, littératures et cultures étrangères et régionales : anglais, anglais - monde contemporain I mathématiques I numérique et sciences informatiques I physique-chimie I sciences de la vie et de la Terre I sciences économiques et sociales
- Bac STMG gestion et finance
Langues vivantes
- LVA : allemand, anglais
- LVB : allemand, espagnol
Enseignements optionnels en 2de
- Enseignements optionnels généraux : Arts : arts plastiques, théâtre I langues et cultures de l'Antiquité : grec, latin I LVC : chinois, espagnol
- Enseignement optionnel technologique : Management et gestion
Section particulière
- Section européenne : allemand, anglais

Bordeaux

Lycée privé Saint-Vincent de Paul , lycée des métiers de la communication et des services
47 rue des Sablières
Tél : 05 56 91 62 54
https://svpbordeaux.fr/
Diplômes préparés
- Bac STMG gestion et finance
- Bac STMG marketing
- Bac STMG ressources humaines et communication
Langues vivantes
- LVA : anglais
- LVB : espagnol
Enseignement optionnel en 2de
- Enseignement optionnel technologique : Management et gestion

Bordeaux

Lycée privé Sainte-Famille Saintonge , lycée des métiers de l'industrie et du bâtiment
12 rue de Saintonge
Tél : 05 56 99 39 29
http://www.lyceesaintefamille.com
Diplômes préparés
- Baccalauréat général, spécialités proposées : arts : arts plastiques I histoire-géographie, géopolitique et sciences politiques I mathématiques I numérique et sciences informatiques I physique-chimie I sciences de l'ingénieur I sciences de la vie et de la Terre
- Bac STI2D architecture et construction
- Bac STI2D énergie et environnement
- Bac STI2D innovation technologique et éco-conception
- Bac STI2D systèmes d'information et numérique
Langues vivantes
- LVA : anglais
- LVB : espagnol
Enseignements optionnels en 2de
- Enseignements optionnels technologiques : Création et innovation technologiques I sciences de l'ingénieur
Section particulière
- Section européenne : anglais

Bordeaux

Lycée privé Sainte-Marie Bastide , lycée des métiers des services
45 rue de Dijon
Tél : 05 57 80 12 00
http://www.smb33.fr
Diplômes préparés
- Baccalauréat général, spécialités proposées : histoire-géographie, géopolitique et sciences politiques I humanités, littérature et philosophie I langues, littératures et cultures étrangères et régionales : anglais, anglais - monde contemporain I mathématiques I numérique et sciences informatiques I physique-chimie I sciences de l'ingénieur I sciences de la vie et de la Terre I sciences économiques et sociales
- Bac ST2S sciences et technologies de la santé et du social
- Bac STMG gestion et finance
- Bac STMG marketing
- Bac STMG ressources humaines et communication
Langues vivantes
- LVA : allemand, anglais, espagnol
- LVB : allemand, anglais, espagnol
Enseignements optionnels en 2de
- Enseignement optionnel général : Langues et cultures de l'Antiquité : latin
- Enseignements optionnels technologiques : Management et gestion I santé et social I sciences de l'ingénieur
Section particulière
- Section européenne : anglais, espagnol

Bordeaux

Lycée privé Sainte-Marie Grand Lebrun
164 avenue Charles de Gaulle
Tél : 05 56 08 32 13
http://grandlebrun.com
Diplômes préparés
- Baccalauréat général, spécialités proposées : histoire-géographie, géopolitique et sciences politiques I humanités, littérature et philosophie I langues, littératures et cultures étrangères et régionales : anglais - monde contemporain I littérature et langues et cultures de l'Antiquité I mathématiques I numérique et sciences informatiques I physique-chimie I sciences de la vie et de la Terre I sciences économiques et sociales
Langues vivantes
- LVA : anglais
- LVB : allemand, espagnol, russe
Enseignements optionnels en 2de
- Enseignements optionnels généraux : **Arts : histoire des arts I langues et cultures de l'Antiquité : grec, latin I LVC : chinois, espagnol**
Section particulière
- Section européenne : anglais, espagnol

Bordeaux

Lycée Saint-Genès La Salle
160 rue de Saint-Genès
Tél : 05 56 33 84 84
http://www.saint-genes.com
Diplômes préparés
- Baccalauréat général, spécialités proposées : histoire-géographie, géopolitique et sciences politiques I humanités, littérature et philosophie I langues, littératures et cultures étrangères et régionales : anglais I littérature et langues et cultures de l'Antiquité I mathématiques I numérique et sciences informatiques I physique-chimie I sciences de la vie et de la Terre I sciences économiques et sociales
Langues vivantes
- LVA : allemand, anglais
- LVB : allemand, anglais, espagnol
Enseignements optionnels en 2de
- Enseignements optionnels généraux : Arts : arts plastiques, musique I langues et cultures de l'Antiquité : latin I LVC : chinois
Section particulière
- Section européenne : anglais

Bordeaux

Micro-lycée Saint-Joseph de Tivoli
40 avenue d'Eysines
Tél : 05 56 08 04 40
http://tivoli-33.org/high-school/le-micro-lycee/
Diplôme préparé
- Baccalauréat général

La Brède

Lycée privé de la Sauque
2 avenue de la Sauque
Tél : 05 56 20 26 26
http://www.lasauque.com
Internat garçons-filles
Diplômes préparés
- Baccalauréat général, spécialités proposées : histoire-géographie, géopolitique et sciences politiques I humanités, littérature et philosophie I langues, littératures et cultures étrangères et régionales : anglais I littérature et langues et cultures de l'Antiquité I mathématiques I numérique et sciences informatiques I physique-chimie I sciences de la vie et de la Terre I sciences économiques et sociales
- Bac STMG gestion et finance
- Bac STMG marketing
Langues vivantes
- LVA : allemand, anglais
- LVB : allemand, espagnol, italien
Enseignements optionnels en 2de
- Enseignements optionnels généraux : Langues et cultures de l'Antiquité : grec, latin I LVC : italien
- Enseignement optionnel technologique : Management et gestion
Section particulière
- Section européenne : anglais

Libourne

Lycée privé Montesquieu
31 rue Jules Simon
Tél : 05 57 55 04 50
http://www.lyceemontesquieulibourne.com
Diplômes préparés
- Baccalauréat général, spécialités proposées : histoire-géographie, géopolitique et sciences politiques I humanités, littérature et philosophie I langues, littératures et cultures étrangères et régionales : anglais, anglais - monde contemporain I mathématiques I numérique et sciences informatiques I physique-chimie I sciences de la vie et de la Terre I sciences économiques et sociales
- Bac STMG marketing
- Bac STMG ressources humaines et communication
Langues vivantes
- LVA : anglais
- LVB : allemand, espagnol
Enseignements optionnels en 2de
- Enseignement optionnel général : Langues et cultures de l'Antiquité : latin
- Enseignement optionnel technologique : Management et gestion
Section particulière
- Section européenne : anglais, espagnol

Pauillac

Lycée Saint-Jean
7 rue Maquis des Vignes Oudides
Tél : 05 57 75 20 21
http://www.stjean-pauillac.com/
Diplômes préparés
- Baccalauréat général, spécialités proposées : histoire-géographie, géopolitique et sciences politiques I mathématiques I physique-chimie I sciences de la vie et de la Terre I sciences économiques et sociales
Langues vivantes
- LVA : allemand, anglais
- LVB : allemand, anglais, espagnol
Enseignement optionnel en 2de
- Enseignement optionnel général : Langues et cultures de l'Antiquité : latin
Section particulière
- Brevet d'initiation aéronautique

Saint-André-de-Cubzac

Lycée STAM
850 route de Saint Romain
Tél : 05 64 75 00 60
https://www.stam-33.fr/
Diplômes préparés
- Baccalauréat général, spécialités proposées : histoire-géographie, géopolitique et sciences politiques I humanités, littérature et philosophie I langues, littératures et cultures étrangères et régionales : anglais I mathématiques I physique-chimie I sciences de la vie et de la Terre I sciences économiques et sociales
Langues vivantes
- LVA : anglais
- LVB : allemand, espagnol
Enseignements optionnels en 2de
- Enseignements optionnels généraux : Éducation physique et sportive I langues et cultures de l'Antiquité : latin

40 Landes

Dax

Lycée Saint-Jacques de Compostelle
32 rue Paul Lahargou
Tél : 05 58 56 30 50
http://www.sjdc-dax.fr
Internat garçons-filles
Diplômes préparés
- Baccalauréat général, spécialités proposées : histoire-géographie, géopolitique et sciences politiques I humanités, littérature et philosophie I langues, littératures et cultures étrangères et régionales : anglais, anglais - monde contemporain I mathématiques I numérique et sciences informatiques I physique-chimie I sciences de l'ingénieur I sciences de la vie et de la Terre I sciences économiques et sociales
- Bac ST2S sciences et technologies de la santé et du social
- Bac STMG gestion et finance
- Bac STMG marketing
Langues vivantes
- LVA : anglais
- LVB : espagnol
Enseignements optionnels en 2de
- Enseignements optionnels généraux : Arts : arts plastiques, théâtre I éducation physique et sportive I langues et cultures de l'Antiquité : latin
- Enseignements optionnels technologiques : Management et gestion I santé et social I sciences de l'ingénieur
Section particulière
- Section européenne : anglais, espagnol

Saint-Pierre-du-Mont

Lycée privé Jean Cassaigne
Avenue du président Kennedy
Tél : 05 58 46 75 20
http://www.gs-cassaigne.fr/
Internat garçons-filles
Diplômes préparés
- Baccalauréat général, spécialités proposées : histoire-géographie, géopolitique et sciences politiques I humanités, littérature et philosophie I langues, littératures et cultures étrangères et régionales : espagnol, anglais - monde contemporain I littérature et langues et cultures de l'Antiquité I mathématiques I numérique et sciences informatiques I physique-chimie I sciences de la vie et de la Terre I sciences économiques et sociales
- Bac STMG marketing
Langues vivantes
- LVA : anglais
- LVB : allemand, espagnol
Enseignements optionnels en 2de
- Enseignements optionnels généraux :

Arts : arts plastiques I éducation physique et sportive I langues et cultures de l'Antiquité : latin I LVC : chinois
- Enseignement optionnel technologique : Management et gestion
Sections particulières
- Section européenne : anglais, espagnol
- Ulis lycée LP

47 Lot-et-Garonne

Agen

Lycée privé Saint-Caprais
8 rue Raspail
Tél : 05 53 77 29 20
http://www.lycee-saintcaprais.fr
Internat garçons-filles
Diplômes préparés
- Baccalauréat général, spécialités proposées : histoire-géographie, géopolitique et sciences politiques I humanités, littérature et philosophie I langues, littératures et cultures étrangères et régionales : anglais, espagnol I littérature et langues et cultures de l'Antiquité I mathématiques I physique-chimie I sciences de la vie et de la Terre I sciences économiques et sociales
- Bac STMG marketing
- Bac STMG ressources humaines et communication
Langues vivantes
- LVA : allemand, anglais, espagnol
- LVB : allemand, anglais, espagnol
Enseignements optionnels en 2de
- Enseignements optionnels généraux : Arts : histoire des arts I langues et cultures de l'Antiquité : latin I LVC : italien
- Enseignement optionnel technologique : Management et gestion
Section particulière
- Section européenne : anglais

Marmande

Lycée privé Notre-Dame de la Compassion
1 ter rue de Langeot
Tél : 05 53 20 51 00
http://www.lycee-lacompa.fr
Internat garçons-filles
Diplômes préparés
- Baccalauréat général, spécialités proposées : histoire-géographie, géopolitique et sciences politiques I humanités, littérature et philosophie I langues, littératures et cultures étrangères et régionales : anglais, espagnol I mathématiques I physique-chimie I sciences de la vie et de la Terre I sciences économiques et sociales
- Bac ST2S sciences et technologies de la santé et du social
- Bac STMG gestion et finance
- Bac STMG ressources humaines et communication
Langues vivantes
- LVA : anglais, espagnol
- LVB : anglais, espagnol
Enseignements optionnels en 2de
- Enseignements optionnels généraux : Arts : arts plastiques I langues et cultures de l'Antiquité : latin I LVC : langue des signes française
- Enseignements optionnels technologiques : Management et gestion I santé et social
Section particulière
- Brevet d'initiation aéronautique

Villeneuve-sur-Lot

Lycée privé Sainte-Catherine
2 chemin de Velours
Tél : 05 53 49 19 95
http://www.institution-sainte-catherine.fr
Internat garçons-filles
Diplômes préparés
- Baccalauréat général, spécialités proposées : histoire-géographie, géopolitique et sciences politiques I humanités, littérature et philosophie I langues, littératures et cultures étrangères et régionales : anglais, anglais - monde contemporain I mathématiques I numérique et sciences informatiques I physique-chimie I sciences de la vie et de la Terre I sciences économiques et sociales
- Bac STI2D architecture et construction
- Bac STI2D énergie et environnement
Langues vivantes
- LVA : anglais
- LVB : allemand, espagnol
Enseignements optionnels en 2de
- Enseignements optionnels généraux : Langues et cultures de l'Antiquité : latin I LVC : italien, occitan
- Enseignement optionnel technologique : Création et innovation technologiques
Sections particulières
- Section européenne : anglais
- Section sportive : aviron, rugby à 13

64 Pyrénées-Atlantiques

Anglet

Lycée privé Stella Maris , lycée des métiers des sciences biotechnologiques, paramédicales et sociales
Avenue Abbé Cestac
Tél : 05 59 63 83 93
https://stellamarisanglet.fr/
Internat garçons-filles
Diplômes préparés
- Bac ST2S sciences et technologies de la santé et du social
- Bac STL biochimie, biologie, biotechnologie
Langues vivantes
- LVA : anglais, espagnol
- LVB : anglais, basque, espagnol
Enseignements optionnels en 2de
- Enseignement optionnel général : LVC : langue des signes française
- Enseignements optionnels technologiques : Biotechnologies I santé et social I sciences et laboratoire
Section particulière
- Section bilingue régionale : basque

Bayonne

Lycée polyvalent privé Bernat Etxepare
5 rue Mayi Ariztia
Tél : 05 59 50 70 20
http://www.betxepare.eus
Internat garçons-filles
Diplômes préparés
- Baccalauréat général, spécialités proposées : histoire-géographie, géopolitique et sciences politiques I humanités, littérature et philosophie I langues, littératures et cultures étrangères et régionales : basque, anglais I mathématiques I physique-chimie I sciences de la vie et de la Terre I sciences économiques et sociales
- Bac STMG systèmes d'information de gestion
Langues vivantes
- LVA : anglais, espagnol
- LVB : basque
Enseignements optionnels en 2de
- Enseignements optionnels généraux : LVC : anglais, espagnol
- Enseignement optionnel technologique : Management et gestion
Section particulière
- Section sportive : pelote basque

Bayonne

Lycée privé Largenté
42 avenue Jacques Loëb
Tél : 05 59 63 29 29
http://www.largente.eu
Internat garçons-filles
Diplômes préparés
- Baccalauréat général, spécialités proposées : histoire-géographie, géopolitique et sciences politiques I humanités, littérature et philosophie I langues, littératures et cultures étrangères et régionales : anglais, espagnol I mathématiques I physique-chimie I sciences de la vie et de la Terre I sciences économiques et sociales
- Bac STMG gestion et finance
- Bac STMG marketing
- Bac STMG ressources humaines et communication
Langues vivantes
- LVA : anglais, espagnol
- LVB : allemand, anglais, basque, espagnol
Enseignements optionnels en 2de
- Enseignements optionnels généraux : Arts : histoire des arts I éducation physique et sportive I LVC : basque
- Enseignement optionnel technologique : Management et gestion
Sections particulières
- Brevet d'initiation aéronautique
- Section européenne : anglais
- Section sportive : surf

Bayonne

Lycée privé Saint-Louis Villa Pia
Avenue du Maréchal Soult
Tél : 05 59 03 28 28
http://www.villapia.fr/
Internat garçons-filles
Diplômes préparés

- Baccalauréat général, spécialités proposées : histoire-géographie, géopolitique et sciences politiques I humanités, littérature et philosophie I langues, littératures et cultures étrangères et régionales : anglais, espagnol, anglais - monde contemporain I littérature et langues et cultures de l'Antiquité I mathématiques I numérique et sciences informatiques I physique-chimie I sciences de la vie et de la Terre I sciences économiques et sociales

Langues vivantes
- LVA : anglais, espagnol
- LVB : allemand, anglais, basque, chinois, espagnol

Enseignements optionnels en 2de
- Enseignements optionnels généraux : Arts : arts plastiques I éducation physique et sportive I langues et cultures de l'Antiquité : latin I LVC : allemand, basque

Sections particulières
- Section bilingue régionale : basque
- Section européenne : espagnol

Hasparren

Lycée privé Armand David Hasparren-Bayonne
1 route des Missionnaires
Tél : 05 59 70 27 17
https://www.lyceearmanddavid.fr/
Internat garçons-filles

Diplômes préparés
- Bac STAV sciences et technologies de l'agronomie et du vivant, domaines proposés : aménagement

Langues vivantes
- LVA : anglais, espagnol
- LVB : anglais, basque, espagnol

Enseignements optionnels en 2de
- Enseignements optionnels généraux : Écologie, agronomie, territoires, développement durable I LVC : basque
- Enseignement optionnel technologique : Hippologie et équitation ou autres pratiques sportives

Hasparren

Lycée privé Saint-Joseph , lycée des métiers des sciences et techniques industrielles , campus des métiers et des qualifications : campus d'excellence : Aérocampus Aquitaine
1 route des Missionnaires
Hasparren-Bayonne
Tél : 05 59 70 29 30
http://www.st-joseph-hasparren.fr
Internat garçons-filles

Diplômes préparés
- Baccalauréat général, spécialités proposées : histoire-géographie, géopolitique et sciences politiques I langues, littératures et cultures étrangères et régionales : anglais I mathématiques I numérique et sciences informatiques I physique-chimie I sciences de l'ingénieur I sciences de la vie et de la Terre
- Bac STI2D énergie et environnement
- Bac STI2D systèmes d'information et numérique

Langues vivantes
- LVA : anglais, espagnol
- LVB : anglais, basque, espagnol

Enseignements optionnels en 2de
- Enseignement optionnel général : LVC : basque
- Enseignements optionnels technologiques : Création et innovation technologiques I sciences de l'ingénieur

Sections particulières
- Brevet d'initiation aéronautique
- Section bilingue régionale : basque
- Section sportive : pelote basque

Igon

Lycée privé Le Beau Rameau
45 avenue du Pic du Midi
Tél : 05 59 92 99 10
http://www.beau-rameau.org
Internat garçons-filles

Diplômes préparés
- Baccalauréat général, spécialités proposées : histoire-géographie, géopolitique et sciences politiques I humanités, littérature et philosophie I langues, littératures et cultures étrangères et régionales : anglais, espagnol I mathématiques I physique-chimie I sciences de la vie et de la Terre I sciences économiques et sociales

Langues vivantes
- LVA : anglais, espagnol
- LVB : anglais, espagnol

Enseignement optionnel en 2de
- Enseignement optionnel général : LVC : occitan

Sections particulières
- Brevet d'initiation aéronautique
- Section européenne : anglais, espagnol
- Section sportive : volley-ball

Mauléon-Licharre

Lycée privé Saint-François
1 avenue de Belzunce
Tél : 05 59 28 19 10
http://www.st-francois-mauleon.fr
Internat garçons-filles

Diplômes préparés
- Baccalauréat général, spécialités proposées : histoire-géographie, géopolitique et sciences politiques I humanités, littérature et philosophie I langues, littératures et cultures étrangères et régionales : anglais I mathématiques I physique-chimie I sciences de la vie et de la Terre I sciences économiques et sociales

Langues vivantes
- LVA : anglais, espagnol
- LVB : anglais, espagnol

Section particulière
- Section sportive : équitation

Nay

Lycée privé Saint-Joseph
Avenue des Abbés Dupont
Tél : 05 59 61 18 32
http://www.stjoseph-nay.com
Internat garçons-filles

Diplômes préparés
- Baccalauréat général, spécialités proposées : arts : théâtre I histoire-géographie, géopolitique et sciences politiques I humanités, littérature et philosophie I langues, littératures et cultures étrangères et régionales : anglais I littérature et langues et cultures de l'Antiquité I mathématiques I numérique et sciences informatiques I physique-chimie I sciences de la vie et de la Terre I sciences économiques et sociales

Langues vivantes
- LVA : anglais
- LVB : allemand, espagnol

Enseignements optionnels en 2de
- Enseignements optionnels généraux : Arts : théâtre I éducation physique et sportive

Oloron-Sainte-Marie

Lycée privé Saint-Joseph
1 rue Palou
Tél : 05 59 39 02 38
http://www.saint-joseph-oloron.fr
Internat garçons-filles

Diplômes préparés
- Baccalauréat général, spécialités proposées : arts : arts plastiques I histoire-géographie, géopolitique et sciences politiques I langues, littératures et cultures étrangères et régionales : espagnol I mathématiques I physique-chimie I sciences de la vie et de la Terre I sciences économiques et sociales

Langues vivantes
- LVA : anglais, espagnol
- LVB : anglais, espagnol

Enseignements optionnels en 2de
- Enseignements optionnels généraux : Arts : arts plastiques I éducation physique et sportive I langues et cultures de l'Antiquité : latin

Sections particulières
- Section européenne : espagnol
- Section sportive : escalade

Orthez

Lycée privé Jeanne d'Arc
47 rue Moncade
Tél : 05 59 69 00 51
http://www.moncade.fr
Internat garçons-filles

Diplômes préparés
- Baccalauréat général, spécialités proposées : histoire-géographie, géopolitique et sciences politiques I humanités, littérature et philosophie I langues, littératures et cultures étrangères et régionales : anglais, espagnol I mathématiques I numérique et sciences informatiques I physique-chimie I sciences de la vie et de la Terre I sciences économiques et sociales

Langues vivantes
- LVA : anglais, espagnol
- LVB : allemand, anglais, espagnol

Enseignement optionnel en 2de
- Enseignement optionnel général : Éducation physique et sportive

Section particulière
- Section européenne : anglais

Pau

Lycée privé Immaculée Conception , lycée des métiers de la maintenance et de l'industrie
Boulevard Édouard Herriot
Tél : 05 59 72 07 72
http://www.immac-pau.com
Internat garçons-filles
Diplômes préparés
- Baccalauréat général, spécialités proposées : histoire-géographie, géopolitique et sciences politiques I humanités, littérature et philosophie I langues, littératures et cultures étrangères et régionales : anglais, espagnol I littérature et langues et cultures de l'Antiquité I mathématiques I numérique et sciences informatiques I physique-chimie I sciences de l'ingénieur I sciences de la vie et de la Terre I sciences économiques et sociales
- Bac STI2D énergie et environnement
- Bac STI2D systèmes d'information et numérique
Langues vivantes
- LVA : anglais
- LVB : allemand, espagnol
Enseignements optionnels en 2de
- Enseignements optionnels généraux :
Arts : arts plastiques I éducation physique et sportive I langues et cultures de l'Antiquité : latin I LVC : occitan
- Enseignements optionnels technologiques :
Création et innovation technologiques I sciences de l'ingénieur
Sections particulières
- Brevet d'initiation aéronautique
- Section européenne : anglais, espagnol

Pau

Lycée privé Saint-Dominique
30 avenue Fouchet
Tél : 05 59 32 01 23
http://www.saintdominique.fr
Internat garçons-filles
Diplômes préparés
- Baccalauréat général, spécialités proposées : histoire-géographie, géopolitique et sciences politiques I humanités, littérature et philosophie I langues, littératures et cultures étrangères et régionales : anglais I mathématiques I numérique et sciences informatiques I physique-chimie I sciences de la vie et de la Terre I sciences économiques et sociales
- Bac ST2S sciences et technologies de la santé et du social
- Bac STL biochimie, biologie, biotechnologie
- Bac STL sciences physiques et chimiques en laboratoire
- Bac STMG gestion et finance
- Bac STMG marketing
- Bac STMG ressources humaines et communication
Langues vivantes
- LVA : allemand, anglais
- LVB : anglais, espagnol
Enseignements optionnels en 2de
- Enseignement optionnel général :
Langues et cultures de l'Antiquité : latin
- Enseignements optionnels technologiques :
Biotechnologies I management et gestion I santé et social I sciences et laboratoire
Sections particulières
- Pôle espoir : canoë-kayak
- Section européenne : anglais

Saint-Jean-de-Luz

Lycée Saint-Thomas d'Aquin
Rue Biscarbidéa
Tél : 05 59 51 32 50
http://www.stthomasdaquin.fr
Diplômes préparés
- Baccalauréat général, spécialités proposées : histoire-géographie, géopolitique et sciences politiques I humanités, littérature et philosophie I langues, littératures et cultures étrangères et régionales : anglais, espagnol I littérature et langues et cultures de l'Antiquité I mathématiques I numérique et sciences informatiques I physique-chimie I sciences de la vie et de la Terre I sciences économiques et sociales
- BACHIBAC
- Bac STMG gestion et finance
- Bac STMG marketing
Langues vivantes
- LVA : anglais, espagnol
- LVB : allemand, basque, espagnol
Enseignements optionnels en 2de
- Enseignements optionnels généraux :
Langues et cultures de l'Antiquité : latin I LVC : allemand, basque
- Enseignement optionnel technologique :
Management et gestion
Sections particulières
- Section bilingue régionale : basque
- Section européenne : anglais, espagnol

Saint-Palais

Lycée Jean Errecart
305 rue des Écoles
Tél : 05 59 65 70 77
http://www.lycee-errecart.com
Internat garçons-filles
Diplômes préparés
- Baccalauréat général, spécialités proposées : biologie-écologie I mathématiques I physique-chimie
- Bac STAV sciences et technologies de l'agronomie et du vivant, domaines proposés : aménagement I production
Langues vivantes
- LVA : anglais, espagnol
- LVB : anglais, espagnol
Enseignements optionnels en 2de
- Enseignements optionnels généraux :
Écologie, agronomie, territoires, développement durable I éducation physique et sportive I LVC : basque
- Enseignement optionnel technologique :
Hippologie et équitation ou autres pratiques sportives
Section particulière
- Section sportive : pelote basque

Sauveterre-de-Béarn

Lycée privé rural Notre-Dame
Route d'Oraàs
Tél : 05 59 38 55 83
https://formation-continue-64.fr/
Internat garçons-filles
Diplômes préparés
- Bac STAV sciences et technologies de l'agronomie et du vivant, domaines proposés : services
Langues vivantes
- LVA : anglais, espagnol
- LVB : anglais, espagnol
Enseignements optionnels en 2de
- Enseignement optionnel général :
Écologie, agronomie, territoires, développement durable
- Enseignements optionnels technologiques :
Hippologie et équitation ou autres pratiques sportives I pratiques professionnelles I pratiques sociales et culturelles

Ustaritz

Lycée privé Saint-Joseph , lycée des métiers commerce-vente et santé-social
650 rue Hiribehere
Tél : 05 59 70 39 70
http://www.saintjo64.fr
Internat garçons-filles
Diplômes préparés
- Baccalauréat général, spécialités proposées : histoire-géographie, géopolitique et sciences politiques I humanités, littérature et philosophie I langues, littératures et cultures étrangères et régionales : anglais I mathématiques I physique-chimie I sciences de la vie et de la Terre I sciences économiques et sociales
- Bac STMG marketing
Langues vivantes
- LVA : anglais, espagnol
- LVB : anglais, basque, espagnol
Enseignements optionnels en 2de
- Enseignements optionnels généraux :
Arts : théâtre I éducation physique et sportive I LVC : anglais, basque, espagnol
- Enseignement optionnel technologique :
Management et gestion
Section particulière
- Section bilingue régionale : basque

LES FORMATIONS PROFESSIONNELLES

Les diplômes professionnels par domaines

Vous trouverez ci-dessous la liste des diplômes professionnels regroupés par domaine. Les lieux de préparation sont indiqués avec le numéro du département, la ville et le nom de l'établissement, le statut (scolaire et/ou apprentissage).

Administration, comptabilité

Classe de 2de professionnelle métiers de la gestion administrative, du transport et de la logistique

■ **24 Bergerac -** Lycée professionnel Jean Capelle
■ **24 Périgueux -** Lycée professionnel Pablo Picasso
◆ **24 Périgueux -** Lycée professionnel privé Saint-Vincent de Paul
■ **24 Ribérac -** Lycée professionnel Arnaut Daniel
■ **24 Sarlat-la-Canéda** - Lycée professionnel Pré de Cordy
■ **33 Arcachon -** Lycée professionnel Condorcet
■ **33 Bazas -** Lycée professionnel Gisèle Halimi
■ **33 Bègles -** Lycée professionnel Émile Combes
■ **33 Blaye -** Lycée professionnel de l'Estuaire
◆ **33 Bordeaux -** Lycée professionnel Bel-Orme
■ **33 Bordeaux -** Lycée professionnel des Menuts
■ **33 Bordeaux -** Lycée professionnel les Chartrons
■ **33 Bordeaux -** Lycée professionnel Nicolas Brémontier
◆ **33 Bordeaux -** Lycée professionnel privé la Ruche
◆ **33 Bordeaux -** Lycée professionnel Saint-Genès La Salle
◆ **33 Bordeaux -** Lycée professionnel Saint-Vincent de Paul
■ **33 Cenon -** Lycée professionnel La Morlette
■ **33 Libourne -** Lycée professionnel Henri Brulle
■ **33 Mérignac -** Lycée professionnel Marcel Dassault
■ **33 Pauillac -** Lycée professionnel Odilon Redon
■ **33 Saint-André-de-Cubzac** - Lycée professionnel Philippe Cousteau
◆ **33 Saint-Médard-de-Guizières** - Lycée professionnel privé Jeanne d'Arc
■ **33 Saint-Médard-en-Jalles** - Lycée professionnel Jehan Dupérier
■ **33 Talence -** Lycée polyvalent Victor Louis
■ **40 Aire-sur-l'Adour** - Lycée professionnel Jean d'Arcet
■ **40 Dax -** Lycée polyvalent de Borda
■ **40 Mont-de-Marsan** - Lycée professionnel Robert Wlérick
■ **40 Saint-Paul-lès-Dax** - Lycée polyvalent Haroun Tazieff
◆ **40 Saint-Pierre-du-Mont** - Lycée professionnel privé Jean Cassaigne
■ **47 Agen -** Lycée professionnel Antoine Lomet
■ **47 Fumel -** Lycée professionnel Benoît d'Azy
◆ **47 Marmande -** Lycée professionnel privé Notre-Dame de la Compassion
■ **47 Villeneuve-sur-Lot** - Lycée polyvalent Georges Leygues - Louis Couffignal
◆ **64 Bayonne -** Lycée professionnel privé le Guichot
■ **64 Orthez -** Lycée professionnel Francis Jammes
■ **64 Pau -** Lycée professionnel Honoré Baradat
◆ **64 Pau -** Lycée professionnel privé Montpensier
■ **64 Saint-Jean-de-Luz** - Lycée professionnel Ramiro Arrué

Bac pro Assistance à la gestion des organisations et de leurs activités

■ **24 Bergerac -** Lycée professionnel Jean Capelle
■ **24 Boulazac Isle Manoire** - Greta Aquitaine - centre permanent Boulazac
■ **24 Périgueux -** Lycée professionnel Pablo Picasso
◆ **24 Périgueux -** Lycée professionnel privé Saint-Vincent de Paul
■ **24 Ribérac -** Lycée professionnel Arnaut Daniel
■ **24 Sarlat-la-Canéda** - Lycée professionnel Pré de Cordy
■ **33 Arcachon -** Lycée professionnel Condorcet
■ **33 Bazas -** Lycée professionnel Gisèle Halimi
■ **33 Blaye -** Lycée professionnel de l'Estuaire
◆ **33 Bordeaux -** Lycée professionnel Bel-Orme
■ **33 Bordeaux -** Lycée professionnel des Menuts
■ **33 Bordeaux -** Lycée professionnel les Chartrons
■ **33 Bordeaux -** Lycée professionnel Nicolas Brémontier
◆ **33 Bordeaux -** Lycée professionnel privé la Ruche
◆ **33 Bordeaux -** Lycée professionnel Saint-Vincent de Paul
■ **33 Cenon -** Lycée professionnel La Morlette
■ **33 Libourne -** Lycée professionnel Henri Brulle
■ **33 Mérignac -** Lycée professionnel Marcel Dassault
■ **33 Pauillac -** Lycée professionnel Odilon Redon
◆ **33 Saint-Médard-de-Guizières** - Lycée professionnel privé Jeanne d'Arc
■ **33 Saint-Médard-en-Jalles** - Lycée professionnel Jehan Dupérier
■ **33 Talence -** Lycée polyvalent Victor Louis
■ **40 Aire-sur-l'Adour** - Lycée professionnel Jean d'Arcet
■ **40 Dax -** Lycée polyvalent de Borda
■ **40 Mont-de-Marsan** - Lycée professionnel Robert Wlérick
◆ **40 Saint-Pierre-du-Mont** - Lycée professionnel privé Jean Cassaigne
■ **47 Agen -** Lycée professionnel Antoine Lomet
■ **47 Fumel -** Lycée professionnel Benoît d'Azy
◆ **47 Marmande -** Lycée professionnel privé Notre-Dame de la Compassion
■ **47 Villeneuve-sur-Lot** - Lycée polyvalent Georges Leygues - Louis Couffignal
■ **64 Bayonne -** Lycée professionnel Paul Bert
◆ **64 Bayonne -** Lycée professionnel privé le Guichot
◆ **64 Billère -** CFA Beau-Frêne
■ **64 Orthez -** Lycée professionnel Francis Jammes
■ **64 Pau -** Lycée professionnel Honoré Baradat
◆ **64 Pau -** Lycée professionnel privé Montpensier

Bac pro Métiers de l'accueil

■ **24 Bergerac -** Lycée professionnel Jean Capelle
■ **24 Boulazac Isle Manoire** - CFA de la Chambre de commerce et d'industrie de la Dordogne
◆ **24 Boulazac Isle Manoire** - Lycée professionnel privé de la Chambre de commerce et d'industrie de Dordogne
◆ **24 Périgueux -** Lycée professionnel privé Saint-Vincent de Paul
◆ **24 Salignac-Eyvigues** - Maison familiale rurale du Périgord noir
■ **24 Terrasson-la-Villedieu** - Lycée polyvalent Antoine de Saint-Exupéry
■ **33 Bazas -** Lycée professionnel Gisèle Halimi
◆ **33 Blanquefort -** Lycée professionnel privé Saint-Michel
■ **33 Blaye -** Lycée professionnel de l'Estuaire
◆ **33 Blaye -** Maison familiale rurale du Blayais
■ **33 Bordeaux -** Lycée professionnel des Menuts
■ **33 Bordeaux -** Lycée professionnel les Chartrons
◆ **33 Bordeaux -** Lycée professionnel privé la Ruche
■ **33 Bordeaux -** Lycée professionnel Trégey Rive de Garonne
■ **33 Eysines -** Etablissement régional d'enseignement adapté handicapés moteurs de La Plaine
■ **33 Libourne -** Lycée professionnel Henri Brulle
■ **33 Mérignac -** Lycée professionnel Marcel Dassault
■ **33 Pauillac -** Lycée professionnel Odilon Redon
■ **33 Sainte-Foy-la-Grande** - Lycée professionnel Paul Broca
■ **33 Saint-Médard-en-Jalles** - Lycée professionnel Jehan Dupérier
■ **40 Dax -** Lycée polyvalent de Borda
■ **40 Mont-de-Marsan** - Lycée professionnel Robert Wlérick
■ **47 Agen -** Lycée professionnel Antoine Lomet
■ **47 Villeneuve-sur-Lot** - Lycée polyvalent Georges Leygues - Louis Couffignal
■ **64 Bayonne -** Lycée professionnel Paul Bert
■ **64 Pau -** Lycée professionnel Honoré Baradat
◆ **64 Saint-Jean-Pied-de-Port** - Lycée agricole privé Frantses Enia

Agriculture, élevage, aménagement, forêt

CAP Conchyliculture (maritime)

■ **33 La Teste-de-Buch** - CFA agricole de la Gironde - site de La Teste-de-Buch

CAP Maritime

■ **64 Ciboure -** Lycée maritime

CAP Poissonnier écailler

■ **33 La Teste-de-Buch** - CFA COBAS - BASSIN Formation
■ **40 Capbreton -** Lycée professionnel Louis Darmanté
■ **64 Morlaàs -** Lycée professionnel Haute-Vue Pau-Morlaàs

CAP Agricole Jardinier paysagiste

■ **24 Monbazillac -** CFA agricole de la Dordogne - site de Monbazillac
◆ **24 Sarlat-la-Canéda** - CFA Inclusif Nouvelle-Aquitaine - annexe de Sarlat
■ **24 Trélissac -** Etablissement régional d'enseignement adapté Joël Jeannot
■ **33 Blanquefort -** CFA agricole de la Gironde
■ **33 La Réole** - CFA agricole de la Gironde - site de La Réole
■ **33 La Teste-de-Buch** - CFA agricole de la Gironde - site de La Teste-de-Buch
■ **33 Le Haillan** - Lycée professionnel agricole Camille Godard
■ **33 Montagne -** CFA agricole de la Gironde - site de Libourne-Montagne
■ **33 Pessac -** Etablissement régional d'enseignement adapté Le Corbusier
■ **33 Pugnac -** CFA agricole de la Gironde - site de Pugnac-Reignac
■ **40 Oeyreluy -** CFA agricole et horticole des Landes
■ **40 Saint-Pierre-du-Mont** - Établissement régional d'enseignement adapté Nicolas Brémontier
■ **47 Nérac -** CFA agricole du Lot-et-Garonne - site de Nérac
■ **47 Villeneuve-sur-Lot** - Etablissement régional d'enseignement adapté Marie-Claude Leriche
■ **64 Hasparren -** CFA agricole des Pyrénées-Atlantiques
◆ **64 Jurançon -** CFA Inclusif Nouvelle-Aquitaine - annexe de Jurançon
◆ **64 Nay -** Lycée technologique privé Nay-Baudreix
■ **64 Oloron-Sainte-Marie** - CFA agricole des Pyrénées-Atlantiques - site d'Oloron

CAP Agricole Lad-cavalier d'entraînement

◆ **40 Mont-de-Marsan** - École des courses hippiques AFASEC - Campus de Mont-de-Marsan

CAP Agricole métiers de l'agriculture

- production animale

■ **24 Coulounieix-Chamiers** - CFA agricole de la Dordogne
◆ **24 Salignac-Eyvigues** - Maison familiale rurale du Périgord noir
◆ **24 Thiviers -** Maison familiale rurale du Périgord vert
■ **33 La Réole** - CFA agricole de la Gironde - site de La Réole
◆ **40 Aire-sur-l'Adour** - Maison familiale rurale d'Aire-sur-l'Adour
■ **40 Oeyreluy -** CFA agricole et horticole des Landes
■ **47 Sainte-Livrade-sur-Lot** - CFA agricole du Lot-et-Garonne
■ **64 Hasparren -** CFA agricole des Pyrénées-Atlantiques

- production végétale : vigne et vin

■ **24 Monbazillac -** CFA agricole de la Dordogne - site de Monbazillac
■ **33 La Réole** - CFA agricole de la Gironde - site de La Réole
■ **33 Montagne -** CFA agricole de la Gironde - site de Libourne-Montagne
■ **33 Pugnac -** CFA agricole de la Gironde - site de Pugnac-Reignac

- production végétale : grandes cultures

■ **24 Coulounieix-Chamiers** - CFA agricole de la Dordogne
■ **33 La Réole** - CFA agricole de la Gironde - site de La Réole
◆ **40 Aire-sur-l'Adour** - Maison familiale rurale d'Aire-sur-l'Adour
■ **40 Oeyreluy -** CFA agricole et horticole des Landes
■ **47 Sainte-Livrade-sur-Lot** - CFA agricole du Lot-et-Garonne

- production végétale : arboriculture, horticulture

■ **24 Coulounieix-Chamiers** - CFA agricole de la Dordogne
◆ **24 Salignac-Eyvigues** - Maison familiale rurale du Périgord noir
■ **24 Trélissac -** Etablissement régional d'enseignement adapté Joël Jeannot
◆ **33 La Sauve Majeure** - Maison familiale rurale de l'Entre-Deux-Mers
■ **33 Le Haillan** - Lycée professionnel agricole Camille Godard
■ **40 Oeyreluy -** CFA agricole et horticole des Landes
■ **40 Saint-Pierre-du-Mont** - Établissement régional d'enseignement adapté Nicolas Brémontier
◆ **47 Castelmoron-sur-Lot** - Maison familiale rurale Vallée du Lot
■ **47 Sainte-Livrade-sur-Lot** - CFA agricole du Lot-et-Garonne
■ **47 Villeneuve-sur-Lot** - Etablissement régional d'enseignement adapté Marie-Claude Leriche
◆ **64 Saint-Pée-sur-Nivelle** - Lycée agricole privé Saint-Christophe

CAP Agricole palefrenier soigneur

■ **33 Blanquefort -** CFA agricole de la Gironde
■ **47 Villeréal -** CFA agricole du Lot-et-Garonne - site de Villeréal
◆ **64 Nay -** Lycée technologique privé Nay-Baudreix

CAP Agricole travaux forestiers

■ **40 Sabres -** CFA forestier régional

Classe de 2de professionnelle conseil-vente

◆ **24 La Force** - Maison familiale rurale du Bergeracois
■ **24 Monbazillac -** Lycée agricole La Brie
◆ **33 Blaye -** Maison familiale rurale du Blayais
■ **33 Bommes -** Lycée professionnel agricole de la Tour Blanche
◆ **33 Cudos -** Lycée agricole privé Saint-Clément
◆ **33 Lesparre-Médoc** - Maison familiale rurale de Lesparre-Médoc
◆ **33 Vayres -** Maison familiale rurale de Vayres
◆ **40 Oeyreluy -** Maison familiale rurale de Dax-Oeyreluy
◆ **40 Saint-Pandelon** - Lycée professionnel rural privé Sainte-Élisabeth
◆ **47 Castelmoron-sur-Lot** - Maison familiale rurale Vallée du Lot
■ **47 Tonneins -** Lycée professionnel agricole Fazanis
◆ **47 Villeneuve-sur-Lot** - Lycée l'Oustal, lycée privé des métiers de la vie rurale
◆ **64 Berrogain-Laruns** - Lycée agricole rural privé de Soule à Mauléon

Classe de 2de professionnelle nature-jardin-paysage-forêt

■ **24 Coulounieix-Chamiers** - Lycée agricole La Peyrouse
◆ **24 Sigoulès-et-Flaugeac** - Lycée agricole privé le Cluzeau
■ **33 Bazas -** Lycée agricole de Bazas Terres de Gascogne
◆ **33 La Sauve Majeure** - Maison familiale rurale de l'Entre-Deux-Mers
■ **33 Le Haillan** - Lycée professionnel agricole Camille Godard
◆ **33 Saint-Yzans-de-Médoc** - Maison familiale rurale de Saint-Yzans-de-Médoc
■ **40 Sabres -** Lycée professionnel agricole et forestier Roger Duroure
■ **47 Nérac -** Lycée agricole Armand Fallières
◆ **47 Sainte-Bazeille** - Maison familiale rurale du Marmandais
◆ **64 Hasparren -** Lycée privé Armand David Hasparren-Bayonne
■ **64 Oloron-Sainte-Marie** - Lycée professionnel agricole d'Oloron-Sainte-Marie
■ **64 Orthez -** Lycée professionnel agricole d'Orthez
◆ **64 Saint-Pée-sur-Nivelle** - Lycée agricole privé Saint-Christophe

Classe de 2de professionnelle productions

■ **24 Coulounieix-Chamiers** - Lycée agricole La Peyrouse
◆ **24 Thiviers -** Maison familiale rurale du Périgord vert
◆ **24 Vanxains -** Maison familiale rurale du Ribéracois - site de Vanxains

■ Enseignement public
◆ Enseignement privé

■ **33 Bazas -** Lycée agricole de Bazas Terres de Gascogne
■ **33 Bommes -** Lycée professionnel agricole de la Tour Blanche
■ **33 Gujan-Mestras** - Lycée polyvalent de la mer
◆ **33 La Sauve Majeure** - Maison familiale rurale de l'Entre-Deux-Mers
■ **33 Le Haillan** - Lycée professionnel agricole Camille Godard
■ **33 Montagne -** Lycée agro-viticole de Libourne-Montagne
◆ **33 Saint-Yzans-de-Médoc** - Maison familiale rurale de Saint-Yzans-de-Médoc
◆ **40 Aire-sur-l'Adour** - Maison familiale rurale d'Aire-sur-l'Adour
◆ **40 Mont-de-Marsan** - École des courses hippiques AFASEC - Campus de Mont-de-Marsan
■ **40 Mugron -** Lycée professionnel agricole de Chalosse
◆ **47 Bourgougnague -** Maison familiale rurale de Bourgougnague
■ **47 Nérac -** Lycée agricole Armand Fallières
■ **47 Tonneins -** Lycée professionnel agricole Fazanis
◆ **64 Berrogain-Laruns** - Lycée agricole rural privé de Soule à Mauléon
◆ **64 Hasparren -** Lycée privé Armand David Hasparren-Bayonne
◆ **64 Nay -** Lycée technologique privé Nay-Baudreix
■ **64 Oloron-Sainte-Marie** - Lycée professionnel agricole d'Oloron-Sainte-Marie
■ **64 Orthez -** Lycée professionnel agricole d'Orthez
◆ **64 Saint-Jean-Pied-de-Port** - Lycée agricole privé Frantses Enia
◆ **64 Saint-Palais** - Lycée Jean Errecart
◆ **64 Saint-Pée-sur-Nivelle** - Lycée agricole privé Saint-Christophe

Bac pro Agroéquipement

◆ **24 Thiviers -** Maison familiale rurale du Périgord vert
■ **40 Mugron -** Lycée professionnel agricole de Chalosse
◆ **47 Bourgougnague -** Maison familiale rurale de Bourgougnague
■ **47 Sainte-Livrade-sur-Lot** - CFA agricole du Lot-et-Garonne
◆ **64 Hasparren -** Lycée privé Armand David Hasparren-Bayonne

Bac pro Aménagements paysagers

■ **24 Coulounieix-Chamiers** - Lycée agricole La Peyrouse
■ **24 Monbazillac -** CFA agricole de la Dordogne - site de Monbazillac
■ **33 Blanquefort -** CFA agricole de la Gironde
◆ **33 La Sauve Majeure** - Maison familiale rurale de l'Entre-Deux-Mers
■ **33 Le Haillan** - Lycée professionnel agricole Camille Godard
■ **40 Oeyreluy -** CFA agricole et horticole des Landes
■ **47 Nérac -** Lycée agricole Armand Fallières
◆ **47 Sainte-Bazeille** - Maison familiale rurale du Marmandais
◆ **64 Hasparren -** Lycée privé Armand David Hasparren-Bayonne
■ **64 Orthez -** Lycée professionnel agricole d'Orthez

Bac pro Conduite de productions aquacoles

■ **33 Gujan-Mestras** - Lycée polyvalent de la mer
◆ **64 Saint-Pée-sur-Nivelle** - Lycée agricole privé Saint-Christophe

Bac pro Conduite de productions horticoles (arbres, arbustes, fruits, fleurs, légumes)

◆ **33 La Sauve Majeure** - Maison familiale rurale de l'Entre-Deux-Mers
■ **33 Le Haillan** - Lycée professionnel agricole Camille Godard
■ **47 Tonneins -** CFA agricole du Lot-et-Garonne - site de Tonneins
■ **47 Tonneins -** Lycée professionnel agricole Fazanis
◆ **64 Nay -** Lycée technologique privé Nay-Baudreix

Bac pro Conduite et gestion d'une entreprise du secteur canin et félin

◆ **64 Berrogain-Laruns** - Lycée agricole rural privé de Soule à Mauléon

Bac pro Conduite et gestion de l'entreprise agricole

- grandes cultures
◆ **40 Aire-sur-l'Adour** - Maison familiale rurale d'Aire-sur-l'Adour
■ **47 Sainte-Livrade-sur-Lot** - CFA agricole du Lot-et-Garonne
- polyculture élevage
■ **24 Coulounieix-Chamiers** - CFA agricole de la Dordogne
■ **24 Coulounieix-Chamiers** - Lycée agricole La Peyrouse
◆ **24 Siorac-de-Ribérac** - Maison familiale rurale du Ribéracois - site de Siorac
◆ **24 Vanxains -** Maison familiale rurale du Ribéracois - site de Vanxains
■ **33 Bazas -** Lycée agricole de Bazas Terres de Gascogne
◆ **40 Aire-sur-l'Adour** - Maison familiale rurale d'Aire-sur-l'Adour
■ **47 Sainte-Livrade-sur-Lot** - CFA agricole du Lot-et-Garonne
◆ **64 Berrogain-Laruns** - Lycée agricole rural privé de Soule à Mauléon
◆ **64 Mont -** Maison familiale rurale de Mont
◆ **64 Nay -** Lycée technologique privé Nay-Baudreix
■ **64 Oloron-Sainte-Marie** - Lycée professionnel agricole d'Oloron-Sainte-Marie
■ **64 Orthez -** Lycée professionnel agricole d'Orthez
◆ **64 Saint-Jean-Pied-de-Port** - Lycée agricole privé Frantses Enia
◆ **64 Saint-Palais** - Lycée Jean Errecart

Bac pro Conduite et gestion de l'entreprise hippique

◆ **24 Thiviers -** Maison familiale rurale du Périgord vert
◆ **40 Mont-de-Marsan** - École des courses hippiques AFASEC - Campus de Mont-de-Marsan
■ **47 Nérac -** Lycée agricole Armand Fallières
■ **47 Villeréal -** CFA agricole du Lot-et-Garonne - site de Villeréal

Bac pro Conduite et gestion de l'entreprise vitivinicole

■ **24 Monbazillac -** CFA agricole de la Dordogne - site de Monbazillac
■ **33 Blanquefort -** CFA agricole de la Gironde
■ **33 Blanquefort -** CFA agricole de la Gironde
■ **33 Bommes -** Lycée professionnel agricole de la Tour Blanche
■ **33 Montagne -** CFA agricole de la Gironde - site de Libourne-Montagne
■ **33 Montagne -** Lycée agro-viticole de Libourne-Montagne
■ **33 Pugnac -** CFA agricole de la Gironde - site de Pugnac-Reignac
◆ **33 Saint-Yzans-de-Médoc** - Maison familiale rurale de Saint-Yzans-de-Médoc

Bac pro Conduite et gestion des entreprises maritimes - pêche

■ **64 Ciboure -** Lycée maritime

Bac pro Cultures marines

■ **33 Gujan-Mestras** - Lycée polyvalent de la mer

Bac pro Forêt

■ **33 Bazas -** Lycée agricole de Bazas Terres de Gascogne
■ **40 Sabres -** CFA forestier régional
■ **40 Sabres -** Lycée professionnel agricole et forestier Roger Duroure

Bac pro Gestion des milieux naturels et de la faune

◆ **24 Sigoulès-et-Flaugeac** - Lycée agricole privé le Cluzeau
◆ **33 Saint-Yzans-de-Médoc** - Maison familiale rurale de Saint-Yzans-de-Médoc
■ **40 Sabres -** Lycée professionnel agricole et forestier Roger Duroure
■ **64 Oloron-Sainte-Marie** - Lycée professionnel agricole d'Oloron-Sainte-Marie
◆ **64 Saint-Pée-sur-Nivelle** - Lycée agricole privé Saint-Christophe

Bac pro Gestion des pollutions et protection de l'environnement

◆ **64 Sauveterre-de-Béarn** - Lycée privé rural Notre-Dame

Bac pro Procédés de la chimie, de l'eau et des papiers-cartons

■ **24 Bergerac -** Lycée professionnel Sud-Périgord Hélène Duc

■ **33 Mérignac -** Lycée professionnel Marcel Dassault
■ **64 Mourenx -** Lycée professionnel Pierre et Marie Curie

Bac pro Services aux personnes et animation dans les territoires

◆ **24 La Force** - Maison familiale rurale du Bergeracois
◆ **24 Périgueux -** Maison familiale rurale de Périgueux
◆ **24 Sigoulès-et-Flaugeac** - Lycée agricole privé le Cluzeau
◆ **24 Thiviers -** Maison familiale rurale du Périgord vert
◆ **24 Vanxains -** Maison familiale rurale du Ribéracois - site de Vanxains
◆ **33 Blaye -** Maison familiale rurale du Blayais
◆ **33 Cudos -** Lycée agricole privé Saint-Clément
◆ **33 Langon -** Lycée professionnel privé Agir
◆ **33 Les Églisottes-et-Chalaures** - Maison familiale rurale les Eglisottes du Libournais
◆ **33 Lesparre-Médoc** - Maison familiale rurale de Lesparre-Médoc
◆ **40 Aire-sur-l'Adour** - Maison familiale rurale d'Aire-sur-l'Adour
◆ **40 Castelnau-Chalosse** - Maison familiale rurale de Castelnau-Chalosse
■ **40 Mugron -** Lycée professionnel agricole de Chalosse
◆ **40 Pontonx-sur-l'Adour** - Maison familiale rurale de Pontonx-sur-l'Adour
◆ **40 Saint-Pandelon** - Lycée professionnel rural privé Sainte-Élisabeth
◆ **40 Saubrigues -** Lycée d'enseignement agricole privé de Saubrigues
◆ **47 Agen -** Lycée d'enseignement agricole privé l'Ermitage
◆ **47 Barbaste -** Maison familiale rurale du Néracais
◆ **47 Miramont-de-Guyenne** - Maison familiale rurale de Miramont-de-Guyenne
◆ **47 Pujols -** Maison familiale rurale de Pujols
◆ **47 Sainte-Bazeille** - Maison familiale rurale du Marmandais
■ **47 Tonneins -** Lycée professionnel agricole Fazanis
◆ **47 Villeneuve-sur-Lot** - Lycée l'Oustal, lycée privé des métiers de la vie rurale
◆ **64 Berrogain-Laruns** - Lycée agricole rural privé de Soule à Mauléon
◆ **64 Mont -** Maison familiale rurale de Mont
■ **64 Oloron-Sainte-Marie** - Lycée professionnel agricole d'Oloron-Sainte-Marie
◆ **64 Saint-Jean-Pied-de-Port** - Lycée agricole privé Frantses Enia
◆ **64 Sauveterre-de-Béarn** - Lycée privé rural Notre-Dame

Bac pro Technicien conseil-vente en animalerie

◆ **33 Blaye -** Maison familiale rurale du Blayais
◆ **47 Villeneuve-sur-Lot** - Lycée l'Oustal, lycée privé des métiers de la vie rurale
◆ **64 Berrogain-Laruns** - Lycée agricole rural privé de Soule à Mauléon

Bac pro Technicien conseil vente univers jardinerie

◆ **24 La Force** - Maison familiale rurale du Bergeracois
◆ **33 Blaye -** Maison familiale rurale du Blayais
◆ **33 Cudos -** Lycée agricole privé Saint-Clément
◆ **40 Oeyreluy -** Maison familiale rurale de Dax-Oeyreluy
■ **47 Tonneins -** Lycée professionnel agricole Fazanis

Bac pro Technicien géomètre - topographe

■ **64 Anglet -** Lycée polyvalent Cantau

BPA Travaux de la production animale

- polyculture-élevage

■ **47 Villeréal -** CFA agricole du Lot-et-Garonne - site de Villeréal

BPA Travaux des aménagements paysagers

- travaux de création et d'entretien

■ **33 Latresne -** CFA agricole de la Gironde - site de Latresne

BPA Travaux forestiers spécialité travaux de bûcheronnage

◆ **24 Nontron -** Maison familiale et rurale Périgord-Limousin - site de Nontron

BPA Travaux forestiers spécialité travaux de sylviculture

◆ **24 Nontron -** Maison familiale et rurale Périgord-Limousin - site de Nontron

Alimentation, hôtellerie, restauration

CAP Assistant technique en milieux familial et collectif

◆ **24 Périgueux -** Lycée professionnel privé Saint-Vincent de Paul
■ **24 Ribérac -** Lycée professionnel Arnaut Daniel
■ **33 Bazas -** Lycée professionnel Gisèle Halimi
◆ **33 Blanquefort -** Lycée professionnel privé Saint-Michel
■ **33 Blaye -** Lycée professionnel de l'Estuaire
◆ **33 Bordeaux -** Lycée professionnel Bel-Orme
◆ **33 Bordeaux -** Lycée professionnel Saint-Vincent de Paul
■ **33 Camblanes-et-Meynac** - Lycée professionnel Flora Tristan
■ **33 Cenon -** Lycée professionnel La Morlette
■ **33 Pessac -** Etablissement régional d'enseignement adapté Le Corbusier
■ **33 Sainte-Foy-la-Grande** - Lycée professionnel Paul Broca
■ **33 Saint-Médard-en-Jalles** - Lycée professionnel Jehan Dupérier
■ **40 Saint-Pierre-du-Mont** - Établissement régional d'enseignement adapté Nicolas Brémontier
◆ **40 Saint-Pierre-du-Mont** - Lycée professionnel privé Jean Cassaigne
◆ **47 Marmande -** Lycée professionnel privé Notre-Dame de la Compassion
■ **47 Villeneuve-sur-Lot** - Etablissement régional d'enseignement adapté Marie-Claude Leriche
◆ **64 Bayonne -** Lycée professionnel privé le Guichot
◆ **64 Billère -** CFA Beau-Frêne
■ **64 Hendaye -** Lycée professionnel Aïzpurdi
■ **64 Oloron-Sainte-Marie** - Lycée professionnel du 4 septembre 1870
◆ **64 Pau -** Lycée professionnel privé Saint-Vincent de Paul

CAP Boucher

■ **24 Boulazac Isle Manoire** - CFA de la Chambre de métiers et de l'artisanat de Nouvelle-Aquitaine Dordogne
■ **33 Bordeaux -** CFA Institut des saveurs
■ **40 Mont-de-Marsan** - CFA de la Chambre de métiers et de l'artisanat de Nouvelle-Aquitaine Landes
■ **47 Agen -** CFA de la Chambre de métiers et de l'artisanat de Nouvelle-Aquitaine Lot-et-Garonne - La Palme
■ **64 Bayonne -** CFA de la Chambre de métiers et de l'artisanat Pyrénées-Atlantiques - site de Bayonne
■ **64 Pau -** CFA de la Chambre de métiers et de l'artisanat Pyrénées-Atlantiques

CAP Boulanger

■ **24 Boulazac Isle Manoire** - CFA de la Chambre de métiers et de l'artisanat de Nouvelle-Aquitaine Dordogne
◆ **33 Blanquefort -** Lycée professionnel privé Saint-Michel
◆ **33 Bordeaux -** CFA des Compagnons du devoir Nouvelle-Aquitaine
■ **33 Bordeaux -** CFA Institut des saveurs
■ **40 Mont-de-Marsan** - CFA de la Chambre de métiers et de l'artisanat de Nouvelle-Aquitaine Landes
■ **47 Agen -** CFA de la Chambre de métiers et de l'artisanat de Nouvelle-Aquitaine Lot-et-Garonne - La Palme
■ **64 Bayonne -** CFA de la Chambre de métiers et de l'artisanat Pyrénées-Atlantiques - site de Bayonne
■ **64 Pau -** CFA de la Chambre de métiers et de l'artisanat Pyrénées-Atlantiques

CAP Charcutier-traiteur

■ **24 Boulazac Isle Manoire** - CFA de la Chambre de métiers et de l'artisanat de Nouvelle-Aquitaine Dordogne
■ **33 Bordeaux -** CFA Institut des saveurs

■ Enseignement public
◆ Enseignement privé

■ **40 Mont-de-Marsan** - CFA de la Chambre de métiers et de l'artisanat de Nouvelle-Aquitaine Landes
■ **47 Agen -** CFA de la Chambre de métiers et de l'artisanat de Nouvelle-Aquitaine Lot-et-Garonne - La Palme
■ **64 Bayonne -** CFA de la Chambre de métiers et de l'artisanat Pyrénées-Atlantiques - site de Bayonne
■ **64 Pau -** CFA de la Chambre de métiers et de l'artisanat Pyrénées-Atlantiques

CAP Chocolatier-confiseur

■ **24 Boulazac Isle Manoire** - CFA de la Chambre de métiers et de l'artisanat de Nouvelle-Aquitaine Dordogne
■ **64 Bayonne -** CFA de la Chambre de métiers et de l'artisanat Pyrénées-Atlantiques - site de Bayonne

CAP Commercialisation et services en hôtel-café-restaurant

◆ **24 Bergerac -** CFA du Grand Bergeracois
■ **24 Bergerac -** Lycée professionnel Jean Capelle
■ **24 Boulazac Isle Manoire** - CFA de la Chambre de commerce et d'industrie de la Dordogne
◆ **24 Siorac-de-Ribérac** - Maison familiale rurale du Ribéracois - site de Siorac
■ **33 Arcachon -** Lycée professionnel Condorcet
◆ **33 Blanquefort -** Lycée professionnel privé Saint-Michel
■ **33 Bordeaux -** CFA Campus du Lac - site de Bordeaux
■ **33 Camblanes-et-Meynac** - Lycée professionnel Flora Tristan
■ **33 La Teste-de-Buch** - CFA COBAS - BASSIN Formation
■ **33 Libourne -** Lycée polyvalent Jean Monnet
■ **33 Talence -** Lycée polyvalent d'hôtellerie et de tourisme de Gascogne
■ **40 Aire-sur-l'Adour** - Lycée professionnel Jean d'Arcet
■ **40 Capbreton -** Lycée professionnel Louis Darmanté
■ **40 Dax -** Greta Aquitaine - CFA des métiers de l'hôtellerie
■ **47 Agen -** CFA de la Chambre de métiers et de l'artisanat de Nouvelle-Aquitaine Lot-et-Garonne - La Palme
■ **47 Nérac -** Lycée professionnel Jacques de Romas
◆ **47 Pujols -** Maison familiale rurale de Pujols
■ **64 Bayonne -** CFA de l'Agglomération Côte Basque-Adour
■ **64 Morlaàs -** Lycée professionnel Haute-Vue Pau-Morlaàs

CAP Crémier-fromager

■ **24 Boulazac Isle Manoire** - CFA de la Chambre de commerce et d'industrie de la Dordogne
■ **64 Morlaàs -** Lycée professionnel Haute-Vue Pau-Morlaàs

CAP Cuisine

◆ **24 Bergerac -** CFA du Grand Bergeracois
■ **24 Bergerac -** Lycée professionnel Jean Capelle
■ **24 Boulazac Isle Manoire** - CFA de la Chambre de commerce et d'industrie de la Dordogne
◆ **24 Sarlat-la-Canéda** - CFA Inclusif Nouvelle-Aquitaine - annexe de Sarlat
◆ **24 Siorac-de-Ribérac** - Maison familiale rurale du Ribéracois - site de Siorac
■ **33 Arcachon -** Lycée professionnel Condorcet
◆ **33 Blanquefort -** Lycée professionnel privé Saint-Michel
■ **33 Bordeaux -** CFA Campus du Lac - site de Bordeaux
■ **33 Camblanes-et-Meynac** - Lycée professionnel Flora Tristan
■ **33 La Teste-de-Buch** - CFA COBAS - BASSIN Formation
■ **33 Libourne -** Lycée polyvalent Jean Monnet
■ **33 Talence -** Lycée polyvalent d'hôtellerie et de tourisme de Gascogne
■ **40 Aire-sur-l'Adour** - Lycée professionnel Jean d'Arcet
■ **40 Capbreton -** Lycée professionnel Louis Darmanté
■ **40 Dax -** Greta Aquitaine - CFA des métiers de l'hôtellerie
■ **47 Agen -** CFA de la Chambre de métiers et de l'artisanat de Nouvelle-Aquitaine Lot-et-Garonne - La Palme
■ **47 Nérac -** Lycée professionnel Jacques de Romas
◆ **47 Pujols -** Maison familiale rurale de Pujols
■ **64 Bayonne -** CFA de l'Agglomération Côte Basque-Adour
■ **64 Biarritz -** Lycée polyvalent Biarritz Atlantique
◆ **64 Billère -** CFA Beau-Frêne
■ **64 Morlaàs -** Lycée professionnel Haute-Vue Pau-Morlaàs
◆ **64 Pau -** Lycée professionnel privé Saint-Vincent de Paul

CAP Pâtissier

■ **24 Boulazac Isle Manoire** - CFA de la Chambre de métiers et de l'artisanat de Nouvelle-Aquitaine Dordogne
■ **33 Arcachon -** Lycée professionnel Condorcet
◆ **33 Bordeaux -** CFA des Compagnons du devoir Nouvelle-Aquitaine
■ **33 Bordeaux -** CFA Institut des saveurs
■ **33 Talence -** Lycée polyvalent d'hôtellerie et de tourisme de Gascogne
■ **40 Mont-de-Marsan** - CFA de la Chambre de métiers et de l'artisanat de Nouvelle-Aquitaine Landes
■ **47 Agen -** CFA de la Chambre de métiers et de l'artisanat de Nouvelle-Aquitaine Lot-et-Garonne - La Palme
◆ **64 Anglet -** CFA des Compagnons du Tour de France d'Anglet
■ **64 Bayonne -** CFA de la Chambre de métiers et de l'artisanat Pyrénées-Atlantiques - site de Bayonne
■ **64 Morlaàs -** Lycée professionnel Haute-Vue Pau-Morlaàs
■ **64 Pau -** CFA de la Chambre de métiers et de l'artisanat Pyrénées-Atlantiques
■ **64 Saint-Jean-Pied-de-Port** - Lycée polyvalent de Navarre

CAP Poissonnier écailler

■ **33 La Teste-de-Buch** - CFA COBAS - BASSIN Formation
■ **40 Capbreton -** Lycée professionnel Louis Darmanté
■ **64 Morlaàs -** Lycée professionnel Haute-Vue Pau-Morlaàs

CAP Production et service en restaurations (rapide, collective, cafétéria)

◆ **24 Bergerac -** Lycée professionnel privé Sainte-Marthe-Saint-Front
■ **24 Périgueux -** Lycée professionnel Léonard de Vinci
◆ **24 Périgueux -** Lycée professionnel privé Saint-Vincent de Paul
◆ **24 Sarlat-la-Canéda** - CFA Inclusif Nouvelle-Aquitaine - annexe de Sarlat
◆ **24 Siorac-de-Ribérac** - Maison familiale rurale du Ribéracois - site de Siorac
■ **33 Blaye -** Lycée professionnel de l'Estuaire
■ **33 Bordeaux -** CFA Campus du Lac - site de Bordeaux
◆ **33 Bordeaux -** Lycée professionnel Saint-Vincent de Paul
■ **33 Camblanes-et-Meynac** - Lycée professionnel Flora Tristan
■ **40 Mont-de-Marsan** - Lycée professionnel Robert Wlérick
■ **40 Saint-Pierre-du-Mont** - Établissement régional d'enseignement adapté Nicolas Brémontier
■ **47 Fumel -** Lycée professionnel Benoît d'Azy
◆ **47 Pujols -** Maison familiale rurale de Pujols
■ **64 Bayonne -** Lycée professionnel Paul Bert
◆ **64 Billère -** CFA Beau-Frêne
◆ **64 Jurançon -** CFA Inclusif Nouvelle-Aquitaine - annexe de Jurançon
■ **64 Morlaàs -** Lycée professionnel Haute-Vue Pau-Morlaàs
◆ **64 Pau -** Lycée professionnel privé Saint-Vincent de Paul

CAP Agricole opérateur en industries agroalimentaires option transformation de produits alimentaires

■ **24 Coulounieix-Chamiers** - CFA agricole de la Dordogne

CAP Agricole services aux personnes et vente en espace rural

■ **24 Monbazillac -** Lycée agricole La Brie
◆ **24 Salignac-Eyvigues** - Maison familiale rurale du Périgord noir
◆ **24 Sigoulès-et-Flaugeac** - Lycée agricole privé le Cluzeau
◆ **33 Langon -** Lycée professionnel privé Agir
■ **33 La Teste-de-Buch** - CFA agricole de la Gironde - site de La Teste-de-Buch
◆ **33 Pauillac -** Lycée professionnel privé Agir

◆ **40 Castelnau-Chalosse** - Maison familiale rurale de Castelnau-Chalosse
◆ **47 Agen -** Lycée d'enseignement agricole privé l'Ermitage
◆ **47 Pujols -** Maison familiale rurale de Pujols
■ **47 Tonneins -** Lycée professionnel agricole Fazanis
◆ **47 Villeneuve-sur-Lot** - Lycée l'Oustal, lycée privé des métiers de la vie rurale
■ **64 Hasparren -** CFA agricole des Pyrénées-Atlantiques
◆ **64 Nay -** Lycée technologique privé Nay-Baudreix

Classe de 2de professionnelle alimentation, bio-industries et laboratoire

■ **24 Coulounieix-Chamiers** - Lycée agricole La Peyrouse
■ **33 Bègles -** Lycée polyvalent Václav Havel
■ **47 Sainte-Livrade-sur-Lot** - Lycée agricole Étienne Restat
◆ **64 Nay -** Lycée technologique privé Nay-Baudreix

Classe de 2de professionnelle conseil-vente

◆ **24 La Force** - Maison familiale rurale du Bergeracois
■ **24 Monbazillac -** Lycée agricole La Brie
◆ **33 Blaye -** Maison familiale rurale du Blayais
■ **33 Bommes -** Lycée professionnel agricole de la Tour Blanche
◆ **33 Cudos -** Lycée agricole privé Saint-Clément
◆ **33 Lesparre-Médoc** - Maison familiale rurale de Lesparre-Médoc
◆ **33 Vayres -** Maison familiale rurale de Vayres
◆ **40 Oeyreluy -** Maison familiale rurale de Dax-Oeyreluy
◆ **40 Saint-Pandelon** - Lycée professionnel rural privé Sainte-Élisabeth
◆ **47 Castelmoron-sur-Lot** - Maison familiale rurale Vallée du Lot
■ **47 Tonneins -** Lycée professionnel agricole Fazanis
◆ **47 Villeneuve-sur-Lot** - Lycée l'Oustal, lycée privé des métiers de la vie rurale
◆ **64 Berrogain-Laruns** - Lycée agricole rural privé de Soule à Mauléon

Classe de 2de professionnelle métiers de l'alimentation

◆ **33 Blanquefort -** Lycée professionnel privé Saint-Michel
■ **64 Biarritz -** Lycée polyvalent Biarritz Atlantique
■ **64 Morlaàs -** Lycée professionnel Haute-Vue Pau-Morlaàs

Classe de 2de professionnelle métiers de l'hôtellerie-restauration

■ **24 Bergerac -** Lycée professionnel Jean Capelle
■ **24 Sarlat-la-Canéda** - Lycée professionnel Pré de Cordy
◆ **24 Siorac-de-Ribérac** - Maison familiale rurale du Ribéracois - site de Siorac
■ **33 Arcachon -** Lycée professionnel Condorcet
◆ **33 Blanquefort -** Lycée professionnel privé Saint-Michel
■ **33 Blaye -** Lycée professionnel de l'Estuaire
■ **33 Camblanes-et-Meynac** - Lycée professionnel Flora Tristan
■ **33 Libourne -** Lycée polyvalent Jean Monnet
■ **33 Talence -** Lycée polyvalent d'hôtellerie et de tourisme de Gascogne
■ **40 Aire-sur-l'Adour** - Lycée professionnel Jean d'Arcet
■ **40 Capbreton -** Lycée professionnel Louis Darmanté
■ **47 Nérac -** Lycée professionnel Jacques de Romas
■ **64 Biarritz -** Lycée polyvalent Biarritz Atlantique
■ **64 Morlaàs -** Lycée professionnel Haute-Vue Pau-Morlaàs
◆ **64 Pau -** Lycée professionnel privé Saint-Vincent de Paul
■ **64 Saint-Jean-Pied-de-Port** - Lycée polyvalent de Navarre

Classe de 2de professionnelle nature-jardin-paysage-forêt

■ **24 Coulounieix-Chamiers** - Lycée agricole La Peyrouse
◆ **24 Sigoulès-et-Flaugeac** - Lycée agricole privé le Cluzeau
■ **33 Bazas -** Lycée agricole de Bazas Terres de Gascogne
◆ **33 La Sauve Majeure** - Maison familiale rurale de l'Entre-Deux-Mers
■ **33 Le Haillan** - Lycée professionnel agricole Camille Godard
◆ **33 Saint-Yzans-de-Médoc** - Maison familiale rurale de Saint-Yzans-de-Médoc
■ **40 Sabres -** Lycée professionnel agricole et forestier Roger Duroure
■ **47 Nérac -** Lycée agricole Armand Fallières
◆ **47 Sainte-Bazeille** - Maison familiale rurale du Marmandais
◆ **64 Hasparren -** Lycée privé Armand David Hasparren-Bayonne
■ **64 Oloron-Sainte-Marie** - Lycée professionnel agricole d'Oloron-Sainte-Marie
■ **64 Orthez -** Lycée professionnel agricole d'Orthez
◆ **64 Saint-Pée-sur-Nivelle** - Lycée agricole privé Saint-Christophe

Bac pro Bio-industries de transformation

■ **24 Coulounieix-Chamiers** - Lycée agricole La Peyrouse
■ **33 Bègles -** Lycée polyvalent Václav Havel

Bac pro Boucher charcutier traiteur

■ **64 Morlaàs -** Lycée professionnel Haute-Vue Pau-Morlaàs

Bac pro Boulanger-pâtissier

◆ **33 Blanquefort -** Lycée professionnel privé Saint-Michel
■ **64 Biarritz -** Lycée polyvalent Biarritz Atlantique
■ **64 Morlaàs -** Lycée professionnel Haute-Vue Pau-Morlaàs

Bac pro Commercialisation et services en restauration

■ **24 Bergerac -** Lycée professionnel Jean Capelle
■ **24 Boulazac Isle Manoire** - CFA de la Chambre de commerce et d'industrie de la Dordogne
■ **24 Sarlat-la-Canéda** - Lycée professionnel Pré de Cordy
◆ **24 Siorac-de-Ribérac** - Maison familiale rurale du Ribéracois - site de Siorac
■ **33 Arcachon -** Lycée professionnel Condorcet
◆ **33 Blanquefort -** Lycée professionnel privé Saint-Michel
■ **33 Blaye -** Lycée professionnel de l'Estuaire
■ **33 Camblanes-et-Meynac** - Lycée professionnel Flora Tristan
■ **33 Libourne -** Lycée polyvalent Jean Monnet
■ **33 Talence -** Lycée polyvalent d'hôtellerie et de tourisme de Gascogne
■ **40 Aire-sur-l'Adour** - Lycée professionnel Jean d'Arcet
■ **40 Capbreton -** Lycée professionnel Louis Darmanté
■ **47 Nérac -** Lycée professionnel Jacques de Romas
■ **64 Bayonne -** CFA de l'Agglomération Côte Basque-Adour
■ **64 Biarritz -** Lycée polyvalent Biarritz Atlantique
◆ **64 Billère -** CFA Beau-Frêne
■ **64 Morlaàs -** Lycée professionnel Haute-Vue Pau-Morlaàs
◆ **64 Pau -** Lycée professionnel privé Saint-Vincent de Paul
■ **64 Saint-Jean-Pied-de-Port** - Lycée polyvalent de Navarre

Bac pro Conduite et gestion de l'entreprise vitivinicole

■ **24 Monbazillac -** CFA agricole de la Dordogne - site de Monbazillac
■ **33 Blanquefort -** CFA agricole de la Gironde
■ **33 Blanquefort -** CFA agricole de la Gironde
■ **33 Bommes -** Lycée professionnel agricole de la Tour Blanche
■ **33 Montagne -** CFA agricole de la Gironde - site de Libourne-Montagne
■ **33 Montagne -** Lycée agro-viticole de Libourne-Montagne
■ **33 Pugnac -** CFA agricole de la Gironde - site de Pugnac-Reignac
◆ **33 Saint-Yzans-de-Médoc** - Maison familiale rurale de Saint-Yzans-de-Médoc

Bac pro Cuisine

■ **24 Bergerac -** Lycée professionnel Jean Capelle
■ **24 Boulazac Isle Manoire** - CFA de la Chambre de commerce et d'industrie de la Dordogne
■ **24 Sarlat-la-Canéda** - Lycée professionnel Pré de Cordy

■ Enseignement public
◆ Enseignement privé

◆ **24 Siorac-de-Ribérac** - Maison familiale rurale du Ribéracois - site de Siorac
■ **33 Arcachon -** Lycée professionnel Condorcet
◆ **33 Blanquefort -** Lycée professionnel privé Saint-Michel
■ **33 Blaye -** Lycée professionnel de l'Estuaire
■ **33 Camblanes-et-Meynac** - Lycée professionnel Flora Tristan
■ **33 Libourne -** Lycée polyvalent Jean Monnet
■ **33 Talence -** Lycée polyvalent d'hôtellerie et de tourisme de Gascogne
■ **40 Aire-sur-l'Adour** - Lycée professionnel Jean d'Arcet
■ **40 Capbreton -** Lycée professionnel Louis Darmanté
■ **47 Nérac -** Lycée professionnel Jacques de Romas
■ **64 Bayonne -** CFA de l'Agglomération Côte Basque-Adour
■ **64 Biarritz -** Lycée polyvalent Biarritz Atlantique
◆ **64 Billère -** CFA Beau-Frêne
■ **64 Morlaàs -** Lycée professionnel Haute-Vue Pau-Morlaàs
◆ **64 Pau -** Lycée professionnel privé Saint-Vincent de Paul
■ **64 Saint-Jean-Pied-de-Port** - Lycée polyvalent de Navarre

Bac pro Gestion des milieux naturels et de la faune

◆ **24 Sigoulès-et-Flaugeac** - Lycée agricole privé le Cluzeau
◆ **33 Saint-Yzans-de-Médoc** - Maison familiale rurale de Saint-Yzans-de-Médoc
■ **40 Sabres -** Lycée professionnel agricole et forestier Roger Duroure
■ **64 Oloron-Sainte-Marie** - Lycée professionnel agricole d'Oloron-Sainte-Marie
◆ **64 Saint-Pée-sur-Nivelle** - Lycée agricole privé Saint-Christophe

Bac pro Laboratoire contrôle qualité

■ **47 Sainte-Livrade-sur-Lot** - Lycée agricole Étienne Restat
◆ **64 Nay -** Lycée technologique privé Nay-Baudreix

Bac pro Services aux personnes et animation dans les territoires

◆ **24 La Force** - Maison familiale rurale du Bergeracois
◆ **24 Périgueux -** Maison familiale rurale de Périgueux
◆ **24 Sigoulès-et-Flaugeac** - Lycée agricole privé le Cluzeau
◆ **24 Thiviers -** Maison familiale rurale du Périgord vert
◆ **24 Vanxains -** Maison familiale rurale du Ribéracois - site de Vanxains
◆ **33 Blaye -** Maison familiale rurale du Blayais
◆ **33 Cudos -** Lycée agricole privé Saint-Clément
◆ **33 Langon -** Lycée professionnel privé Agir
◆ **33 Les Églisottes-et-Chalaures** - Maison familiale rurale les Eglisottes du Libournais
◆ **33 Lesparre-Médoc** - Maison familiale rurale de Lesparre-Médoc
◆ **40 Aire-sur-l'Adour** - Maison familiale rurale d'Aire-sur-l'Adour
◆ **40 Castelnau-Chalosse** - Maison familiale rurale de Castelnau-Chalosse
■ **40 Mugron -** Lycée professionnel agricole de Chalosse
◆ **40 Pontonx-sur-l'Adour** - Maison familiale rurale de Pontonx-sur-l'Adour
◆ **40 Saint-Pandelon** - Lycée professionnel rural privé Sainte-Élisabeth
◆ **40 Saubrigues -** Lycée d'enseignement agricole privé de Saubrigues
◆ **47 Agen -** Lycée d'enseignement agricole privé l'Ermitage
◆ **47 Barbaste -** Maison familiale rurale du Néracais
◆ **47 Miramont-de-Guyenne** - Maison familiale rurale de Miramont-de-Guyenne
◆ **47 Pujols -** Maison familiale rurale de Pujols
◆ **47 Sainte-Bazeille** - Maison familiale rurale du Marmandais
■ **47 Tonneins -** Lycée professionnel agricole Fazanis
◆ **47 Villeneuve-sur-Lot** - Lycée l'Oustal, lycée privé des métiers de la vie rurale
◆ **64 Berrogain-Laruns** - Lycée agricole rural privé de Soule à Mauléon
◆ **64 Mont -** Maison familiale rurale de Mont
■ **64 Oloron-Sainte-Marie** - Lycée professionnel agricole d'Oloron-Sainte-Marie
◆ **64 Saint-Jean-Pied-de-Port** - Lycée agricole privé Frantses Enia
◆ **64 Sauveterre-de-Béarn** - Lycée privé rural Notre-Dame

Bac pro Technicien conseil vente en alimentation (produits alimentaires et boissons)

■ **24 Monbazillac -** Lycée agricole La Brie
■ **33 Bommes -** Lycée professionnel agricole de la Tour Blanche
◆ **33 Lesparre-Médoc** - Maison familiale rurale de Lesparre-Médoc
◆ **33 Vayres -** Maison familiale rurale de Vayres
◆ **40 Saint-Pandelon** - Lycée professionnel rural privé Sainte-Élisabeth
◆ **47 Castelmoron-sur-Lot** - Maison familiale rurale Vallée du Lot

Arts, artisanat, audiovisuel

CAP Art et techniques de la bijouterie-joaillerie option bijouterie-joaillerie

■ **33 Eysines -** Lycée professionnel Charles Péguy

CAP Arts du bois option marqueteur

■ **24 Boulazac Isle Manoire** - CFA de la Chambre de métiers et de l'artisanat de Nouvelle-Aquitaine Dordogne

CAP Arts du bois option sculpteur ornemaniste

■ **24 Boulazac Isle Manoire** - CFA de la Chambre de métiers et de l'artisanat de Nouvelle-Aquitaine Dordogne
■ **64 Coarraze -** Lycée professionnel Gabriel Haure-Placé

CAP Arts du bois option tourneur

■ **24 Boulazac Isle Manoire** - CFA de la Chambre de métiers et de l'artisanat de Nouvelle-Aquitaine Dordogne

CAP Carreleur mosaïste

◆ **24 Périgueux -** CFA BTP de la Dordogne
◆ **33 Audenge -** CFA BTP de la Gironde - antenne d'Audenge
◆ **33 Blanquefort -** CFA BTP de la Gironde
◆ **40 Morcenx-la-Nouvelle** - CFA BTP des Landes
◆ **47 Agen -** CFA BTP du Lot-et-Garonne
◆ **47 Agen -** CFA des Compagnons du Tour de France d'Agen
◆ **64 Anglet -** CFA des Compagnons du Tour de France d'Anglet
◆ **64 Lons -** CFA des Compagnons du Tour de France de Lons-Pau
◆ **64 Pau -** CFA BTP des Pyrénées-Atlantiques

CAP Ébéniste

■ **24 Boulazac Isle Manoire** - CFA de la Chambre de métiers et de l'artisanat de Nouvelle-Aquitaine Dordogne
■ **24 Thiviers -** Lycée professionnel Porte d'Aquitaine
■ **64 Coarraze -** Lycée professionnel Gabriel Haure-Placé

CAP Ferronnier d'art

◆ **24 Périgueux -** CFA BTP de la Dordogne

CAP Horlogerie

■ **33 Mérignac -** Lycée professionnel Marcel Dassault

CAP Maroquinerie

■ **24 Thiviers -** Lycée professionnel Porte d'Aquitaine
■ **33 Eysines -** Lycée professionnel Charles Péguy

CAP Métiers de la mode - vêtement flou

◆ **33 Bordeaux -** Lycée professionnel Saint-Vincent de Paul
■ **33 Bordeaux -** Lycée professionnel Toulouse Lautrec
■ **64 Bayonne -** CFA de la Chambre de métiers et de l'artisanat Pyrénées-Atlantiques - site de Bayonne
■ **64 Saint-Jean-de-Luz** - Lycée professionnel Ramiro Arrué

CAP Sellerie générale

■ **24 Thiviers -** Lycée professionnel Porte d'Aquitaine

■ **33 Eysines -** Lycée professionnel Charles Péguy

CAP Tailleur de pierre

◆ **33 Lamothe-Landerron** - CFA des Compagnons du devoir Nouvelle-Aquitaine

Bac pro Artisanat et métiers d'art option communication visuelle plurimédia

◆ **33 Bordeaux -** Lycée professionnel Saint-Vincent de Paul
■ **33 Bordeaux -** Lycée professionnel Toulouse Lautrec
■ **64 Pau -** Lycée professionnel Honoré Baradat

Bac pro Artisanat et métiers d'art option marchandisage visuel

■ **33 Bordeaux -** Lycée professionnel Toulouse Lautrec

Bac pro Artisanat et métiers d'art option métiers de l'enseigne et de la signalétique

■ **33 Bordeaux -** Lycée professionnel Trégey Rive de Garonne

Bac pro Artisanat et métiers d'art option tapisserie d'ameublement

■ **33 Bordeaux -** Lycée professionnel Toulouse Lautrec
■ **64 Coarraze -** Lycée professionnel Gabriel Haure-Placé

Bac pro Étude et réalisation d'agencement

■ **64 Bayonne -** Lycée professionnel Louis de Foix
■ **64 Coarraze -** Lycée professionnel Gabriel Haure-Placé

Bac pro Métiers du cuir option maroquinerie

■ **24 Thiviers -** Lycée professionnel Porte d'Aquitaine

Bac pro Métiers et arts de la pierre

■ **33 Blanquefort -** Lycée polyvalent Léonard de Vinci

Bac pro Photographie

■ **33 Bordeaux -** Lycée professionnel Toulouse Lautrec
■ **64 Orthez -** Lycée professionnel Molière

Bac pro Systèmes numériques option B audiovisuels, réseau et équipement domestiques

■ **24 Sarlat-la-Canéda** - Lycée professionnel Pré de Cordy
■ **33 Blaye -** Lycée professionnel de l'Estuaire
◆ **33 Bordeaux -** Lycée professionnel Saint-Genès La Salle
■ **33 Eysines -** Lycée professionnel Charles Péguy
■ **33 Lormont -** Lycée professionnel Jacques Brel
◆ **40 Gabarret -** Lycée professionnel privé Saint-Joseph
■ **40 Tarnos -** Lycée professionnel Ambroise Croizat
■ **47 Foulayronnes -** Lycée professionnel Jean Monnet
■ **64 Pau -** Lycée polyvalent Saint-Cricq
■ **64 Saint-Jean-de-Luz** - Lycée professionnel Ramiro Arrué

Automobile, engins

CAP Conducteur d'engins de travaux publics et carrières

■ **33 Blanquefort -** Lycée polyvalent Léonard de Vinci
■ **47 Clairac -** Lycée professionnel Porte du Lot

CAP Construction des carrosseries

■ **47 Agen -** CFA de la Chambre de métiers et de l'artisanat de Nouvelle-Aquitaine Lot-et-Garonne - La Palme

CAP Maintenance des matériels option A matériels agricoles

■ **24 Boulazac Isle Manoire** - CFA de la Chambre de métiers et de l'artisanat de Nouvelle-Aquitaine Dordogne
■ **33 Pauillac -** Lycée professionnel Odilon Redon
■ **47 Clairac -** Lycée professionnel Porte du Lot
■ **64 Mauléon-Licharre** - Lycée professionnel Jean Pierre Champo

CAP Maintenance des matériels option B matériels de construction et de manutention

■ **33 Blanquefort -** Lycée polyvalent Léonard de Vinci
■ **47 Clairac -** Lycée professionnel Porte du Lot
■ **64 Mauléon-Licharre** - Lycée professionnel Jean Pierre Champo

CAP Maintenance des véhicules option A voitures particulières

◆ **24 Bergerac -** CFA du Grand Bergeracois
■ **24 Boulazac Isle Manoire** - CFA de la Chambre de métiers et de l'artisanat de Nouvelle-Aquitaine Dordogne
■ **33 Bordeaux -** CFA de la Chambre de métiers et de l'artisanat de Nouvelle-Aquitaine Gironde
■ **33 Bordeaux -** Lycée professionnel Alphonse Beau de Rochas
■ **33 La Teste-de-Buch** - CFA COBAS - BASSIN Formation
■ **40 Mont-de-Marsan** - CFA de la Chambre de métiers et de l'artisanat de Nouvelle-Aquitaine Landes
■ **40 Mont-de-Marsan** - Lycée professionnel Frédéric Estève
■ **40 Tarnos -** Lycée professionnel Ambroise Croizat
■ **47 Agen -** CFA de la Chambre de métiers et de l'artisanat de Nouvelle-Aquitaine Lot-et-Garonne - La Palme
■ **47 Foulayronnes -** Lycée professionnel Jean Monnet
■ **64 Bayonne -** CFA de la Chambre de métiers et de l'artisanat Pyrénées-Atlantiques - site de Bayonne
■ **64 Jurançon -** Lycée professionnel André Campa
■ **64 Pau -** CFA de la Chambre de métiers et de l'artisanat Pyrénées-Atlantiques

CAP Maintenance des véhicules option B véhicules de transport routier

■ **33 Bordeaux -** Lycée professionnel Alphonse Beau de Rochas
■ **40 Mont-de-Marsan** - Lycée professionnel Frédéric Estève

CAP Maintenance des véhicules option C motocycles

■ **24 Boulazac Isle Manoire** - CFA de la Chambre de métiers et de l'artisanat de Nouvelle-Aquitaine Dordogne
■ **33 Bordeaux -** CFA de la Chambre de métiers et de l'artisanat de Nouvelle-Aquitaine Gironde
■ **64 Bayonne -** CFA de la Chambre de métiers et de l'artisanat Pyrénées-Atlantiques - site de Bayonne
■ **64 Mauléon-Licharre** - Lycée professionnel Jean Pierre Champo

CAP Peinture en carrosserie

■ **24 Boulazac Isle Manoire** - CFA de la Chambre de métiers et de l'artisanat de Nouvelle-Aquitaine Dordogne
■ **33 Bordeaux -** CFA de la Chambre de métiers et de l'artisanat de Nouvelle-Aquitaine Gironde
■ **33 Bordeaux -** Lycée professionnel Alphonse Beau de Rochas
■ **47 Agen -** CFA de la Chambre de métiers et de l'artisanat de Nouvelle-Aquitaine Lot-et-Garonne - La Palme
■ **47 Foulayronnes -** Lycée professionnel Jean Monnet
■ **64 Bayonne -** CFA de la Chambre de métiers et de l'artisanat Pyrénées-Atlantiques - site de Bayonne
■ **64 Jurançon -** Lycée professionnel André Campa

CAP Réparation des carrosseries

■ **24 Boulazac Isle Manoire** - CFA de la Chambre de métiers et de l'artisanat de Nouvelle-Aquitaine Dordogne
■ **33 Bordeaux -** CFA de la Chambre de métiers et de l'artisanat de Nouvelle-Aquitaine Gironde
■ **33 Bordeaux -** Lycée professionnel Alphonse Beau de Rochas
■ **40 Mont-de-Marsan** - CFA de la Chambre de métiers et de l'artisanat de Nouvelle-Aquitaine Landes
■ **40 Mont-de-Marsan** - Lycée professionnel Frédéric Estève

■ Enseignement public
◆ Enseignement privé

■ **47 Agen -** CFA de la Chambre de métiers et de l'artisanat de Nouvelle-Aquitaine Lot-et-Garonne - La Palme
■ **47 Foulayronnes -** Lycée professionnel Jean Monnet
■ **64 Bayonne -** CFA de la Chambre de métiers et de l'artisanat Pyrénées-Atlantiques - site de Bayonne
■ **64 Pau -** CFA de la Chambre de métiers et de l'artisanat Pyrénées-Atlantiques

CAP Agricole travaux forestiers

■ **40 Sabres -** CFA forestier régional

Classe de 2de professionnelle métiers de l'aéronautique

■ **33 Camblanes-et-Meynac** - Lycée professionnel Flora Tristan
■ **33 Latresne -** AEROCAMPUS Aquitaine
■ **33 Saint-Médard-en-Jalles** - Lycée professionnel Jehan Dupérier
■ **40 Peyrehorade -** Lycée polyvalent Jean Taris

Classe de 2de professionnelle métiers de la maintenance des matériels et des véhicules

■ **24 Bergerac -** Lycée professionnel Sud-Périgord Hélène Duc
■ **24 Périgueux -** Lycée polyvalent Albert Claveille
■ **33 Blanquefort -** Lycée polyvalent Léonard de Vinci
■ **33 Bordeaux -** Lycée professionnel Alphonse Beau de Rochas
■ **33 Libourne -** Lycée polyvalent Jean Monnet
■ **33 Pauillac -** Lycée professionnel Odilon Redon
■ **40 Mont-de-Marsan** - Lycée professionnel Frédéric Estève
■ **40 Tarnos -** Lycée professionnel Ambroise Croizat
■ **47 Clairac -** Lycée professionnel Porte du Lot
■ **47 Foulayronnes -** Lycée professionnel Jean Monnet
■ **64 Jurançon -** Lycée professionnel André Campa
■ **64 Mauléon-Licharre** - Lycée professionnel Jean Pierre Champo

Classe de 2de professionnelle productions

■ **24 Coulounieix-Chamiers** - Lycée agricole La Peyrouse
◆ **24 Thiviers -** Maison familiale rurale du Périgord vert
◆ **24 Vanxains -** Maison familiale rurale du Ribéracois - site de Vanxains
■ **33 Bazas -** Lycée agricole de Bazas Terres de Gascogne
■ **33 Bommes -** Lycée professionnel agricole de la Tour Blanche
■ **33 Gujan-Mestras** - Lycée polyvalent de la mer
◆ **33 La Sauve Majeure** - Maison familiale rurale de l'Entre-Deux-Mers
■ **33 Le Haillan** - Lycée professionnel agricole Camille Godard
■ **33 Montagne -** Lycée agro-viticole de Libourne-Montagne
◆ **33 Saint-Yzans-de-Médoc** - Maison familiale rurale de Saint-Yzans-de-Médoc
◆ **40 Aire-sur-l'Adour** - Maison familiale rurale d'Aire-sur-l'Adour
◆ **40 Mont-de-Marsan** - École des courses hippiques AFASEC - Campus de Mont-de-Marsan
■ **40 Mugron -** Lycée professionnel agricole de Chalosse
◆ **47 Bourgougnague -** Maison familiale rurale de Bourgougnague
■ **47 Nérac -** Lycée agricole Armand Fallières
■ **47 Tonneins -** Lycée professionnel agricole Fazanis
◆ **64 Berrogain-Laruns** - Lycée agricole rural privé de Soule à Mauléon
◆ **64 Hasparren -** Lycée privé Armand David Hasparren-Bayonne
◆ **64 Nay -** Lycée technologique privé Nay-Baudreix
■ **64 Oloron-Sainte-Marie** - Lycée professionnel agricole d'Oloron-Sainte-Marie
■ **64 Orthez -** Lycée professionnel agricole d'Orthez
◆ **64 Saint-Jean-Pied-de-Port** - Lycée agricole privé Frantses Enia
◆ **64 Saint-Palais** - Lycée Jean Errecart
◆ **64 Saint-Pée-sur-Nivelle** - Lycée agricole privé Saint-Christophe

Bac pro Aéronautique option avionique

■ **33 Camblanes-et-Meynac** - Lycée professionnel Flora Tristan
■ **33 Latresne -** AEROCAMPUS Aquitaine
■ **40 Peyrehorade -** Lycée polyvalent Jean Taris

Bac pro Aéronautique option structure

◆ **33 Bruges -** CFAI Aquitaine
■ **33 Latresne -** AEROCAMPUS Aquitaine
■ **33 Saint-Médard-en-Jalles** - Lycée professionnel Jehan Dupérier
■ **40 Peyrehorade -** Lycée polyvalent Jean Taris

Bac pro Aéronautique option systèmes

◆ **33 Bruges -** CFAI Aquitaine
■ **33 Camblanes-et-Meynac** - Lycée professionnel Flora Tristan
■ **33 Latresne -** AEROCAMPUS Aquitaine
■ **40 Peyrehorade -** Lycée polyvalent Jean Taris

Bac pro Agroéquipement

◆ **24 Thiviers -** Maison familiale rurale du Périgord vert
■ **40 Mugron -** Lycée professionnel agricole de Chalosse
◆ **47 Bourgougnague -** Maison familiale rurale de Bourgougnague
■ **47 Sainte-Livrade-sur-Lot** - CFA agricole du Lot-et-Garonne
◆ **64 Hasparren -** Lycée privé Armand David Hasparren-Bayonne

Bac pro Maintenance des matériels option A matériels agricoles

■ **24 Bergerac -** Lycée professionnel Sud-Périgord Hélène Duc
■ **33 Pauillac -** Lycée professionnel Odilon Redon
■ **47 Clairac -** Lycée professionnel Porte du Lot
■ **64 Mauléon-Licharre** - Lycée professionnel Jean Pierre Champo

Bac pro Maintenance des matériels option B matériels de construction et de manutention

■ **33 Blanquefort -** Lycée polyvalent Léonard de Vinci
■ **47 Clairac -** Lycée professionnel Porte du Lot
■ **64 Mauléon-Licharre** - Lycée professionnel Jean Pierre Champo

Bac pro Maintenance des matériels option C matériels d'espaces verts

■ **40 Mont-de-Marsan** - CFA de la Chambre de métiers et de l'artisanat de Nouvelle-Aquitaine Landes
■ **47 Clairac -** Lycée professionnel Porte du Lot
■ **64 Mauléon-Licharre** - Lycée professionnel Jean Pierre Champo

Bac pro Maintenance des véhicules option A voitures particulières

■ **24 Périgueux -** Lycée polyvalent Albert Claveille
■ **33 Bordeaux -** CFA de la Chambre de métiers et de l'artisanat de Nouvelle-Aquitaine Gironde
■ **33 Bordeaux -** Lycée professionnel Alphonse Beau de Rochas
■ **33 Libourne -** Lycée polyvalent Jean Monnet
■ **40 Mont-de-Marsan** - CFA de la Chambre de métiers et de l'artisanat de Nouvelle-Aquitaine Landes
■ **40 Mont-de-Marsan** - Lycée professionnel Frédéric Estève
■ **40 Tarnos -** Lycée professionnel Ambroise Croizat
■ **47 Agen -** CFA de la Chambre de métiers et de l'artisanat de Nouvelle-Aquitaine Lot-et-Garonne - La Palme
■ **47 Foulayronnes -** Lycée professionnel Jean Monnet
■ **64 Bayonne -** CFA de la Chambre de métiers et de l'artisanat Pyrénées-Atlantiques - site de Bayonne
■ **64 Jurançon -** Lycée professionnel André Campa
■ **64 Pau -** CFA de la Chambre de métiers et de l'artisanat Pyrénées-Atlantiques

Bac pro Maintenance des véhicules option B véhicules de transport routier

■ **33 Bordeaux -** Lycée professionnel Alphonse Beau de Rochas
■ **40 Mont-de-Marsan** - CFA de la Chambre de métiers et de l'artisanat de Nouvelle-Aquitaine Landes
■ **40 Mont-de-Marsan** - Lycée professionnel Frédéric Estève

■ **64 Jurançon -** Lycée professionnel André Campa

Bac pro Maintenance des véhicules option C motocycles

■ **24 Périgueux -** Lycée polyvalent Albert Claveille
■ **33 Bordeaux -** Lycée professionnel Alphonse Beau de Rochas
■ **40 Mont-de-Marsan** - Lycée professionnel Frédéric Estève
■ **64 Mauléon-Licharre** - Lycée professionnel Jean Pierre Champo

Bac pro Réparation des carrosseries

■ **33 Bordeaux -** Lycée professionnel Alphonse Beau de Rochas
■ **40 Mont-de-Marsan** - Lycée professionnel Frédéric Estève
■ **64 Jurançon -** Lycée professionnel André Campa

BPA Travaux de conduite et entretien des engins agricoles

■ **33 Pugnac -** CFA agricole de la Gironde - site de Pugnac-Reignac
■ **47 Sainte-Livrade-sur-Lot** - CFA agricole du Lot-et-Garonne

Bâtiment, travaux publics

CAP Carreleur mosaïste

◆ **24 Périgueux -** CFA BTP de la Dordogne
◆ **33 Audenge -** CFA BTP de la Gironde - antenne d'Audenge
◆ **33 Blanquefort -** CFA BTP de la Gironde
◆ **40 Morcenx-la-Nouvelle** - CFA BTP des Landes
◆ **47 Agen -** CFA BTP du Lot-et-Garonne
◆ **47 Agen -** CFA des Compagnons du Tour de France d'Agen
◆ **64 Anglet -** CFA des Compagnons du Tour de France d'Anglet
◆ **64 Lons -** CFA des Compagnons du Tour de France de Lons-Pau
◆ **64 Pau -** CFA BTP des Pyrénées-Atlantiques

CAP Charpentier bois

◆ **24 Chancelade -** CFA des Compagnons du devoir Nouvelle-Aquitaine
■ **24 Coulaures -** Lycée professionnel des métiers du bâtiment
◆ **24 Périgueux -** CFA BTP de la Dordogne
◆ **33 Blanquefort -** CFA BTP de la Gironde
◆ **33 Lamothe-Landerron** - CFA des Compagnons du devoir Nouvelle-Aquitaine
◆ **40 Morcenx-la-Nouvelle** - CFA BTP des Landes
■ **40 Morcenx-la-Nouvelle** - Lycée professionnel Jean Garnier
◆ **47 Agen -** CFA BTP du Lot-et-Garonne
◆ **47 Agen -** CFA des Compagnons du Tour de France d'Agen
◆ **64 Anglet -** CFA des Compagnons du Tour de France d'Anglet
■ **64 Anglet -** Lycée polyvalent Cantau
◆ **64 Lons -** CFA des Compagnons du Tour de France de Lons-Pau
◆ **64 Pau -** CFA BTP des Pyrénées-Atlantiques

CAP Conducteur d'engins de travaux publics et carrières

■ **33 Blanquefort -** Lycée polyvalent Léonard de Vinci
■ **47 Clairac -** Lycée professionnel Porte du Lot

CAP Constructeur d'ouvrages en béton armé

◆ **33 Blanquefort -** CFA BTP de la Gironde

CAP Constructeur de réseaux de canalisations de travaux publics

◆ **33 Blanquefort -** CFA BTP de la Gironde

CAP constructeur de routes et d'aménagements urbains

◆ **24 Périgueux -** CFA BTP de la Dordogne
◆ **33 Blanquefort -** CFA BTP de la Gironde

CAP Couvreur

◆ **24 Chancelade -** CFA des Compagnons du devoir Nouvelle-Aquitaine
◆ **24 Périgueux -** CFA BTP de la Dordogne
◆ **33 Blanquefort -** CFA BTP de la Gironde
■ **33 Langon -** Lycée professionnel Sud Gironde
◆ **64 Anglet -** CFA des Compagnons du Tour de France d'Anglet
◆ **64 Lons -** CFA des Compagnons du Tour de France de Lons-Pau

CAP Électricien

■ **24 Boulazac Isle Manoire** - CFA de la Chambre de métiers et de l'artisanat de Nouvelle-Aquitaine Dordogne
■ **24 Périgueux -** Lycée professionnel Léonard de Vinci
■ **24 Sarlat-la-Canéda** - Lycée professionnel Pré de Cordy
◆ **33 Blanquefort -** CFA BTP de la Gironde
■ **33 Bordeaux -** Lycée polyvalent Gustave Eiffel
◆ **33 Bordeaux -** Lycée professionnel Saint-Genès La Salle
■ **33 Bordeaux -** Lycée professionnel Trégey Rive de Garonne
■ **33 Eysines -** Lycée professionnel Charles Péguy
■ **33 Lormont -** Lycée professionnel Jacques Brel
◆ **33 Mérignac -** CFA BTP de la Gironde - antenne de Mérignac
■ **33 Pessac -** Lycée professionnel Philadelphe de Gerde
■ **33 Saint-André-de-Cubzac** - Lycée professionnel Philippe Cousteau
◆ **40 Morcenx-la-Nouvelle** - CFA BTP des Landes
◆ **40 Saint-Vincent-de-Paul** - Lycée professionnel privé Vincent de Paul
◆ **47 Agen -** CFA BTP du Lot-et-Garonne
■ **47 Villeneuve-sur-Lot** - Lycée polyvalent Georges Leygues - Louis Couffignal
◆ **64 Assat -** CFAI Adour - site d'Assat
■ **64 Bayonne -** Lycée professionnel Louis de Foix
◆ **64 Billère -** CFA Beau-Frêne
■ **64 Gelos -** Lycée professionnel de l'habitat et de l'industrie
◆ **64 Pau -** Lycée professionnel privé Beau-Frêne

CAP Installateur en froid et conditionnement d'air

■ **40 Morcenx-la-Nouvelle** - Lycée professionnel Jean Garnier
◆ **64 Billère -** CFA Beau-Frêne
◆ **64 Gelos -** CFA des Compagnons du devoir Nouvelle-Aquitaine
◆ **64 Hasparren -** Lycée professionnel Saint-Joseph

CAP Interventions en maintenance technique des bâtiments

◆ **33 Bordeaux -** Lycée professionnel privé Sainte-Famille Saintonge
◆ **33 Saint-Yzans-de-Médoc** - Maison familiale rurale de Saint-Yzans-de-Médoc
◆ **40 Morcenx-la-Nouvelle** - CFA BTP des Landes
■ **40 Morcenx-la-Nouvelle** - Lycée professionnel Jean Garnier
◆ **47 Bourgougnague -** Maison familiale rurale de Bourgougnague
■ **47 Villeneuve-sur-Lot** - Lycée polyvalent Georges Leygues - Louis Couffignal
■ **64 Gelos -** Lycée professionnel de l'habitat et de l'industrie

CAP Maçon

◆ **24 Périgueux -** CFA BTP de la Dordogne
◆ **33 Audenge -** CFA BTP de la Gironde - antenne d'Audenge
◆ **33 Blanquefort -** CFA BTP de la Gironde
◆ **33 Bordeaux -** Lycée professionnel privé Sainte-Famille Saintonge
◆ **33 Lamothe-Landerron** - CFA des Compagnons du devoir Nouvelle-Aquitaine
■ **33 Pessac -** Etablissement régional d'enseignement adapté Le Corbusier
◆ **33 Reignac -** CFA BTP de la Gironde - antenne de Reignac
◆ **33 Saint-Yzans-de-Médoc** - Maison familiale rurale de Saint-Yzans-de-Médoc
◆ **40 Morcenx-la-Nouvelle** - CFA BTP des Landes
■ **40 Saint-Pierre-du-Mont** - Établissement régional d'enseignement adapté Nicolas Brémontier
◆ **47 Agen -** CFA BTP du Lot-et-Garonne
◆ **47 Agen -** CFA des Compagnons du Tour de France d'Agen
◆ **47 Bourgougnague -** Maison familiale rurale de Bourgougnague
◆ **64 Anglet -** CFA des Compagnons du Tour de France d'Anglet
■ **64 Anglet -** Lycée polyvalent Cantau
◆ **64 Lons -** CFA des Compagnons du Tour de France de Lons-Pau
◆ **64 Pau -** CFA BTP des Pyrénées-Atlantiques

■ Enseignement public
◆ Enseignement privé

CAP Menuisier aluminium-verre

◆ **33 Blanquefort -** CFA BTP de la Gironde
■ **64 Gelos -** Lycée professionnel de l'habitat et de l'industrie

CAP Menuisier fabricant

◆ **24 Chancelade -** CFA des Compagnons du devoir Nouvelle-Aquitaine
◆ **24 Périgueux -** CFA BTP de la Dordogne
■ **24 Sarlat-la-Canéda** - Lycée professionnel Pré de Cordy
■ **24 Thiviers -** Lycée professionnel Porte d'Aquitaine
■ **24 Trélissac -** Etablissement régional d'enseignement adapté Joël Jeannot
◆ **33 Blanquefort -** CFA BTP de la Gironde
■ **33 Blanquefort -** Lycée polyvalent Léonard de Vinci
◆ **33 Blanquefort -** Lycée professionnel privé Saint-Joseph - Apprentis d'Auteuil
■ **33 Gujan-Mestras** - Lycée polyvalent de la mer
■ **33 Langon -** Lycée professionnel Sud Gironde
■ **33 Libourne -** Lycée professionnel Henri Brulle
◆ **40 Morcenx-la-Nouvelle** - CFA BTP des Landes
◆ **47 Agen -** CFA BTP du Lot-et-Garonne
◆ **47 Agen -** CFA des Compagnons du Tour de France d'Agen
◆ **64 Anglet -** CFA des Compagnons du Tour de France d'Anglet
■ **64 Anglet -** Lycée polyvalent Cantau
◆ **64 Lons -** CFA des Compagnons du Tour de France de Lons-Pau
◆ **64 Pau -** CFA BTP des Pyrénées-Atlantiques

CAP Menuisier installateur

◆ **24 Périgueux -** CFA BTP de la Dordogne
◆ **33 Blanquefort -** CFA BTP de la Gironde
■ **33 Libourne -** Lycée professionnel Henri Brulle
◆ **40 Morcenx-la-Nouvelle** - CFA BTP des Landes
◆ **47 Agen -** CFA BTP du Lot-et-Garonne
◆ **64 Pau -** CFA BTP des Pyrénées-Atlantiques

CAP Métallier

◆ **24 Chancelade -** CFA des Compagnons du devoir Nouvelle-Aquitaine
◆ **24 Périgueux -** CFA BTP de la Dordogne
■ **24 Ribérac -** Lycée professionnel Arnaut Daniel
■ **24 Trélissac -** Etablissement régional d'enseignement adapté Joël Jeannot
◆ **33 Blanquefort -** CFA BTP de la Gironde
■ **33 Langon -** Lycée professionnel Sud Gironde
■ **40 Parentis-en-Born** - Lycée polyvalent Saint-Exupéry
◆ **47 Agen -** CFA BTP du Lot-et-Garonne
◆ **64 Anglet -** CFA des Compagnons du Tour de France d'Anglet
◆ **64 Pau -** CFA BTP des Pyrénées-Atlantiques

CAP Métiers du plâtre et de l'isolation

■ **24 Coulaures -** Lycée professionnel des métiers du bâtiment
◆ **24 Périgueux -** CFA BTP de la Dordogne
◆ **33 Audenge -** CFA BTP de la Gironde - antenne d'Audenge
◆ **33 Blanquefort -** CFA BTP de la Gironde
■ **33 Libourne -** Lycée professionnel Henri Brulle
■ **40 Morcenx-la-Nouvelle** - Lycée professionnel Jean Garnier
◆ **47 Agen -** CFA BTP du Lot-et-Garonne
■ **64 Anglet -** Lycée polyvalent Cantau
◆ **64 Pau -** CFA BTP des Pyrénées-Atlantiques

CAP Monteur en installations sanitaires

■ **24 Coulaures -** Lycée professionnel des métiers du bâtiment
◆ **24 Périgueux -** CFA BTP de la Dordogne
◆ **33 Blanquefort -** CFA BTP de la Gironde
■ **33 Blanquefort -** Lycée polyvalent Léonard de Vinci
■ **33 Blaye -** Lycée professionnel de l'Estuaire
◆ **40 Morcenx-la-Nouvelle** - CFA BTP des Landes
◆ **47 Agen -** CFA BTP du Lot-et-Garonne
■ **47 Villeneuve-sur-Lot** - Lycée polyvalent Georges Leygues - Louis Couffignal
◆ **64 Pau -** CFA BTP des Pyrénées-Atlantiques

CAP Monteur en installations thermiques

◆ **24 Chancelade -** CFA des Compagnons du devoir Nouvelle-Aquitaine
◆ **24 Périgueux -** CFA BTP de la Dordogne
◆ **33 Blanquefort -** CFA BTP de la Gironde
■ **33 Blaye -** Lycée professionnel de l'Estuaire
◆ **40 Morcenx-la-Nouvelle** - CFA BTP des Landes
◆ **47 Agen -** CFA BTP du Lot-et-Garonne
■ **64 Anglet -** Lycée polyvalent Cantau
◆ **64 Billère -** CFA Beau-Frêne
◆ **64 Pau -** CFA BTP des Pyrénées-Atlantiques
◆ **64 Pau -** Lycée professionnel privé Beau-Frêne

CAP Peintre applicateur de revêtements

■ **24 Coulaures -** Lycée professionnel des métiers du bâtiment
◆ **24 Périgueux -** CFA BTP de la Dordogne
◆ **24 Sarlat-la-Canéda** - CFA Inclusif Nouvelle-Aquitaine - annexe de Sarlat
◆ **33 Audenge -** CFA BTP de la Gironde - antenne d'Audenge
◆ **33 Blanquefort -** CFA BTP de la Gironde
◆ **33 Blanquefort -** Lycée professionnel privé Saint-Joseph - Apprentis d'Auteuil
◆ **33 Bordeaux -** CFA des Compagnons du devoir Nouvelle-Aquitaine
■ **33 Pessac -** Etablissement régional d'enseignement adapté Le Corbusier
◆ **40 Morcenx-la-Nouvelle** - CFA BTP des Landes
■ **40 Morcenx-la-Nouvelle** - Lycée professionnel Jean Garnier
■ **40 Saint-Pierre-du-Mont** - Établissement régional d'enseignement adapté Nicolas Brémontier
◆ **47 Agen -** CFA BTP du Lot-et-Garonne
◆ **47 Agen -** CFA des Compagnons du Tour de France d'Agen
■ **47 Villeneuve-sur-Lot** - Lycée polyvalent Georges Leygues - Louis Couffignal
◆ **64 Anglet -** CFA des Compagnons du Tour de France d'Anglet
■ **64 Anglet -** Lycée polyvalent Cantau
■ **64 Gelos -** Lycée professionnel de l'habitat et de l'industrie
◆ **64 Lons -** CFA des Compagnons du Tour de France de Lons-Pau
◆ **64 Pau -** CFA BTP des Pyrénées-Atlantiques

CAP Tailleur de pierre

◆ **33 Lamothe-Landerron** - CFA des Compagnons du devoir Nouvelle-Aquitaine

Classe de 2de professionnelle métiers de l'agencement, de la menuiserie et de l'ameublement

■ **24 Thiviers -** Lycée professionnel Porte d'Aquitaine
■ **33 Blanquefort -** Lycée polyvalent Léonard de Vinci
■ **33 Gujan-Mestras** - Lycée polyvalent de la mer
■ **33 Langon -** Lycée professionnel Sud Gironde
■ **33 Libourne -** Lycée professionnel Henri Brulle
■ **40 Saint-Paul-lès-Dax** - Lycée polyvalent Haroun Tazieff
■ **64 Bayonne -** Lycée professionnel Louis de Foix
■ **64 Coarraze -** Lycée professionnel Gabriel Haure-Placé
■ **64 Gelos -** Lycée professionnel de l'habitat et de l'industrie
■ **64 Saint-Jean-Pied-de-Port** - Lycée polyvalent de Navarre

Classe de 2de professionnelle métiers de la construction durable, du bâtiment et des travaux publics

■ **24 Coulaures -** Lycée professionnel des métiers du bâtiment
■ **33 Blanquefort -** Lycée polyvalent Léonard de Vinci
■ **33 Libourne -** Lycée professionnel Henri Brulle
■ **40 Morcenx-la-Nouvelle** - Lycée professionnel Jean Garnier
■ **47 Clairac -** Lycée professionnel Porte du Lot
■ **47 Villeneuve-sur-Lot** - Lycée polyvalent Georges Leygues - Louis Couffignal
■ **64 Anglet -** Lycée polyvalent Cantau
■ **64 Gelos -** Lycée professionnel de l'habitat et de l'industrie

Classe de 2de professionnelle métiers des études et de la modélisation numérique du bâtiment

■ **33 Blanquefort -** Lycée polyvalent Léonard de Vinci
◆ **33 Bordeaux -** Lycée professionnel privé Sainte-Famille Saintonge
■ **40 Morcenx-la-Nouvelle** - Lycée professionnel Jean Garnier
■ **47 Villeneuve-sur-Lot** - Lycée polyvalent Georges Leygues - Louis Couffignal
■ **64 Anglet -** Lycée polyvalent Cantau

Classe de 2de professionnelle métiers des transitions numérique et énergétique

◆ **24 Bergerac -** Lycée professionnel privé Sainte-Marthe-Saint-Front

■ **24 Bergerac -** Lycée professionnel Sud-Périgord Hélène Duc
■ **24 Coulaures -** Lycée professionnel des métiers du bâtiment
■ **24 Périgueux -** Lycée professionnel Léonard de Vinci
■ **24 Ribérac -** Lycée professionnel Arnaut Daniel
■ **24 Sarlat-la-Canéda** - Lycée professionnel Pré de Cordy
■ **33 Arcachon -** Lycée professionnel Condorcet
■ **33 Blanquefort -** Lycée polyvalent Léonard de Vinci
■ **33 Blaye -** Lycée professionnel de l'Estuaire
■ **33 Bordeaux -** Lycée polyvalent Gustave Eiffel
◆ **33 Bordeaux -** Lycée professionnel privé Sainte-Famille Saintonge
◆ **33 Bordeaux -** Lycée professionnel Saint-Genès La Salle
■ **33 Bordeaux -** Lycée professionnel Trégey Rive de Garonne
■ **33 Eysines -** Lycée professionnel Charles Péguy
■ **33 Langon -** Lycée professionnel Sud Gironde
■ **33 Libourne -** Lycée polyvalent Jean Monnet
■ **33 Lormont -** Lycée professionnel Jacques Brel
■ **33 Mérignac -** Lycée professionnel Marcel Dassault
■ **33 Pessac -** Lycée professionnel Philadelphe de Gerde
■ **33 Saint-André-de-Cubzac** - Lycée professionnel Philippe Cousteau
■ **33 Saint-Médard-en-Jalles** - Lycée professionnel Jehan Dupérier
■ **33 Talence -** Lycée polyvalent Alfred Kastler
■ **40 Aire-sur-l'Adour** - Lycée polyvalent Gaston Crampe
■ **40 Dax -** Lycée polyvalent de Borda
◆ **40 Gabarret -** Lycée professionnel privé Saint-Joseph
■ **40 Morcenx-la-Nouvelle** - Lycée professionnel Jean Garnier
■ **40 Parentis-en-Born** - Lycée polyvalent Saint-Exupéry
◆ **40 Saint-Vincent-de-Paul** - Lycée professionnel privé Vincent de Paul
■ **40 Tarnos -** Lycée professionnel Ambroise Croizat
■ **47 Foulayronnes -** Lycée professionnel Jean Monnet
■ **47 Fumel -** Lycée professionnel Benoît d'Azy
■ **47 Villeneuve-sur-Lot** - Lycée polyvalent Georges Leygues - Louis Couffignal
■ **64 Anglet -** Lycée polyvalent Cantau
■ **64 Gelos -** Lycée professionnel de l'habitat et de l'industrie
◆ **64 Hasparren -** Lycée professionnel Saint-Joseph
■ **64 Jurançon -** Lycée professionnel André Campa
■ **64 Oloron-Sainte-Marie** - Lycée professionnel Guynemer
■ **64 Orthez -** Lycée professionnel Molière
■ **64 Pau -** Lycée polyvalent Saint-Cricq
◆ **64 Pau -** Lycée professionnel privé Beau-Frêne
■ **64 Saint-Jean-de-Luz** - Lycée professionnel Ramiro Arrué

Bac pro Aménagement et finition du bâtiment

■ **33 Blanquefort -** Lycée polyvalent Léonard de Vinci
■ **33 Libourne -** Lycée professionnel Henri Brulle
■ **40 Morcenx-la-Nouvelle** - Lycée professionnel Jean Garnier
■ **47 Villeneuve-sur-Lot** - Lycée polyvalent Georges Leygues - Louis Couffignal
■ **64 Anglet -** Lycée polyvalent Cantau

Bac pro Étude et réalisation d'agencement

■ **64 Bayonne -** Lycée professionnel Louis de Foix
■ **64 Coarraze -** Lycée professionnel Gabriel Haure-Placé

Bac pro Installateur en chauffage, climatisation et énergies renouvelables

◆ **24 Bergerac -** Lycée professionnel privé Sainte-Marthe-Saint-Front
■ **24 Coulaures -** Lycée professionnel des métiers du bâtiment
■ **33 Blanquefort -** Lycée polyvalent Léonard de Vinci
■ **33 Blaye -** Lycée professionnel de l'Estuaire
◆ **33 Bordeaux -** Lycée professionnel privé Sainte-Famille Saintonge
■ **40 Morcenx-la-Nouvelle** - Lycée professionnel Jean Garnier
◆ **40 Saint-Vincent-de-Paul** - Lycée professionnel privé Vincent de Paul
■ **47 Villeneuve-sur-Lot** - Lycée polyvalent Georges Leygues - Louis Couffignal
■ **64 Anglet -** Lycée polyvalent Cantau
◆ **64 Billère -** CFA Beau-Frêne
■ **64 Gelos -** Lycée professionnel de l'habitat et de l'industrie
◆ **64 Pau -** CFA BTP des Pyrénées-Atlantiques

Bac pro Interventions sur le patrimoine bâti option couverture

■ **24 Coulaures -** Lycée professionnel des métiers du bâtiment
■ **40 Morcenx-la-Nouvelle** - Lycée professionnel Jean Garnier

Bac pro Maintenance et efficacité énergétique

■ **33 Pessac -** Lycée professionnel Philadelphe de Gerde
■ **40 Morcenx-la-Nouvelle** - Lycée professionnel Jean Garnier
◆ **64 Billère -** CFA Beau-Frêne
◆ **64 Hasparren -** Lycée professionnel Saint-Joseph

Bac pro Menuiserie aluminium-verre

■ **64 Gelos -** Lycée professionnel de l'habitat et de l'industrie

Bac pro Métiers de l'électricité et de ses environnements connectés

■ **24 Bergerac -** Lycée professionnel Sud-Périgord Hélène Duc
■ **24 Périgueux -** Lycée professionnel Léonard de Vinci
■ **33 Arcachon -** Lycée professionnel Condorcet
◆ **33 Bordeaux -** CFA des Compagnons du devoir Nouvelle-Aquitaine
■ **33 Bordeaux -** Lycée polyvalent Gustave Eiffel
◆ **33 Bordeaux -** Lycée professionnel privé Sainte-Famille Saintonge
■ **33 Bordeaux -** Lycée professionnel Trégey Rive de Garonne
■ **33 Eysines -** Lycée professionnel Charles Péguy
■ **33 Langon -** Lycée professionnel Sud Gironde
■ **33 Libourne -** Lycée polyvalent Jean Monnet
■ **33 Lormont -** Lycée professionnel Jacques Brel
■ **33 Mérignac -** Lycée professionnel Marcel Dassault
■ **33 Pessac -** Lycée professionnel Philadelphe de Gerde
■ **33 Saint-André-de-Cubzac** - Lycée professionnel Philippe Cousteau
■ **40 Aire-sur-l'Adour** - Lycée polyvalent Gaston Crampe
■ **40 Dax -** Lycée polyvalent de Borda
◆ **40 Morcenx-la-Nouvelle** - CFA BTP des Landes
■ **40 Parentis-en-Born** - Lycée polyvalent Saint-Exupéry
■ **40 Tarnos -** Lycée professionnel Ambroise Croizat
■ **47 Foulayronnes -** Lycée professionnel Jean Monnet
■ **47 Fumel -** Lycée professionnel Benoît d'Azy
◆ **64 Assat -** CFAI Adour - site d'Assat
■ **64 Bayonne -** Lycée professionnel Louis de Foix
◆ **64 Billère -** CFA Beau-Frêne
◆ **64 Hasparren -** Lycée professionnel Saint-Joseph
■ **64 Jurançon -** Lycée professionnel André Campa
■ **64 Oloron-Sainte-Marie** - Lycée professionnel Guynemer
■ **64 Orthez -** Lycée professionnel Molière
◆ **64 Pau -** Lycée professionnel privé Beau-Frêne - possibilité de convention avec la Marine nationale
■ **24 Ribérac -** Lycée professionnel Arnaut Daniel
■ **33 Lormont -** Lycée professionnel Jacques Brel

Bac pro Ouvrages du bâtiment : métallerie

■ **64 Anglet -** Lycée polyvalent Cantau

Bac pro Systèmes numériques option A sûreté et sécurité des infrastructures, de l'habitat et du tertiaire

■ **33 Lormont -** Lycée professionnel Jacques Brel
■ **33 Saint-Médard-en-Jalles** - Lycée professionnel Jehan Dupérier

■ Enseignement public
◆ Enseignement privé

◆ **64 Billère -** CFA Beau-Frêne
◆ **64 Hasparren -** Lycée professionnel Saint-Joseph
■ **64 Oloron-Sainte-Marie** - Lycée professionnel Guynemer

Bac pro Systèmes numériques option B audiovisuels, réseau et équipement domestiques

■ **24 Sarlat-la-Canéda** - Lycée professionnel Pré de Cordy
■ **33 Blaye -** Lycée professionnel de l'Estuaire
◆ **33 Bordeaux -** Lycée professionnel Saint-Genès La Salle
■ **33 Eysines -** Lycée professionnel Charles Péguy
■ **33 Lormont -** Lycée professionnel Jacques Brel
◆ **40 Gabarret -** Lycée professionnel privé Saint-Joseph
■ **40 Tarnos -** Lycée professionnel Ambroise Croizat
■ **47 Foulayronnes -** Lycée professionnel Jean Monnet
■ **64 Pau -** Lycée polyvalent Saint-Cricq
■ **64 Saint-Jean-de-Luz** - Lycée professionnel Ramiro Arrué

Bac pro Technicien constructeur bois

■ **24 Coulaures -** Lycée professionnel des métiers du bâtiment
■ **33 Langon -** Lycée professionnel Sud Gironde
■ **33 Libourne -** Lycée professionnel Henri Brulle
■ **40 Saint-Paul-lès-Dax** - Lycée polyvalent Haroun Tazieff
■ **47 Villeneuve-sur-Lot** - Lycée polyvalent Georges Leygues - Louis Couffignal
■ **64 Anglet -** Lycée polyvalent Cantau
■ **64 Gelos -** Lycée professionnel de l'habitat et de l'industrie

Bac pro Technicien d'études du bâtiment option A études et économie

■ **33 Blanquefort -** Lycée polyvalent Léonard de Vinci
◆ **33 Bordeaux -** Lycée professionnel privé Sainte-Famille Saintonge
■ **40 Morcenx-la-Nouvelle** - Lycée professionnel Jean Garnier
■ **47 Villeneuve-sur-Lot** - Lycée polyvalent Georges Leygues - Louis Couffignal
■ **64 Anglet -** Lycée polyvalent Cantau

Bac pro Technicien d'études du bâtiment option B assistant en architecture

■ **33 Blanquefort -** Lycée polyvalent Léonard de Vinci

Bac pro Technicien de fabrication bois et matériaux associés

■ **64 Bayonne -** Lycée professionnel Louis de Foix

Bac pro Technicien du bâtiment : organisation et réalisation du gros oeuvre

■ **33 Blanquefort -** Lycée polyvalent Léonard de Vinci
■ **40 Morcenx-la-Nouvelle** - Lycée professionnel Jean Garnier
■ **64 Anglet -** Lycée polyvalent Cantau
■ **64 Gelos -** Lycée professionnel de l'habitat et de l'industrie

Bac pro Technicien géomètre - topographe

■ **64 Anglet -** Lycée polyvalent Cantau

Bac pro Technicien menuisier-agenceur

■ **24 Thiviers -** Lycée professionnel Porte d'Aquitaine
■ **33 Blanquefort -** Lycée polyvalent Léonard de Vinci
■ **33 Gujan-Mestras** - Lycée polyvalent de la mer
■ **33 Langon -** Lycée professionnel Sud Gironde
■ **33 Libourne -** Lycée professionnel Henri Brulle
■ **40 Saint-Paul-lès-Dax** - Lycée polyvalent Haroun Tazieff
■ **64 Gelos -** Lycée professionnel de l'habitat et de l'industrie
■ **64 Saint-Jean-Pied-de-Port** - Lycée polyvalent de Navarre

Bac pro Travaux publics

■ **33 Blanquefort -** Lycée polyvalent Léonard de Vinci
■ **47 Clairac -** Lycée professionnel Porte du Lot

Bois, ameublement

CAP Charpentier bois

◆ **24 Chancelade -** CFA des Compagnons du devoir Nouvelle-Aquitaine
■ **24 Coulaures -** Lycée professionnel des métiers du bâtiment
◆ **24 Périgueux -** CFA BTP de la Dordogne
◆ **33 Blanquefort -** CFA BTP de la Gironde
◆ **33 Lamothe-Landerron** - CFA des Compagnons du devoir Nouvelle-Aquitaine
◆ **40 Morcenx-la-Nouvelle** - CFA BTP des Landes
■ **40 Morcenx-la-Nouvelle** - Lycée professionnel Jean Garnier
◆ **47 Agen -** CFA BTP du Lot-et-Garonne
◆ **47 Agen -** CFA des Compagnons du Tour de France d'Agen
◆ **64 Anglet -** CFA des Compagnons du Tour de France d'Anglet
■ **64 Anglet -** Lycée polyvalent Cantau
◆ **64 Lons -** CFA des Compagnons du Tour de France de Lons-Pau
◆ **64 Pau -** CFA BTP des Pyrénées-Atlantiques

CAP Conducteur-opérateur de scierie

◆ **40 Morcenx-la-Nouvelle** - CFA des industries du bois

CAP Ébéniste

■ **24 Boulazac Isle Manoire** - CFA de la Chambre de métiers et de l'artisanat de Nouvelle-Aquitaine Dordogne
■ **24 Thiviers -** Lycée professionnel Porte d'Aquitaine
■ **64 Coarraze -** Lycée professionnel Gabriel Haure-Placé

CAP Mécanicien conducteur scieries et industries mécaniques du bois option B mécanicien affûteur de sciage, tranchage, déroulage

◆ **40 Morcenx-la-Nouvelle** - CFA des industries du bois

CAP Menuisier fabricant

◆ **24 Chancelade -** CFA des Compagnons du devoir Nouvelle-Aquitaine
◆ **24 Périgueux -** CFA BTP de la Dordogne
■ **24 Sarlat-la-Canéda** - Lycée professionnel Pré de Cordy
■ **24 Thiviers -** Lycée professionnel Porte d'Aquitaine
■ **24 Trélissac -** Etablissement régional d'enseignement adapté Joël Jeannot
◆ **33 Blanquefort -** CFA BTP de la Gironde
■ **33 Blanquefort -** Lycée polyvalent Léonard de Vinci
◆ **33 Blanquefort -** Lycée professionnel privé Saint-Joseph - Apprentis d'Auteuil
■ **33 Gujan-Mestras** - Lycée polyvalent de la mer
■ **33 Langon -** Lycée professionnel Sud Gironde
■ **33 Libourne -** Lycée professionnel Henri Brulle
◆ **40 Morcenx-la-Nouvelle** - CFA BTP des Landes
◆ **47 Agen -** CFA BTP du Lot-et-Garonne
◆ **47 Agen -** CFA des Compagnons du Tour de France d'Agen
◆ **64 Anglet -** CFA des Compagnons du Tour de France d'Anglet
■ **64 Anglet -** Lycée polyvalent Cantau
◆ **64 Lons -** CFA des Compagnons du Tour de France de Lons-Pau
◆ **64 Pau -** CFA BTP des Pyrénées-Atlantiques

CAP Menuisier installateur

◆ **24 Périgueux -** CFA BTP de la Dordogne
◆ **33 Blanquefort -** CFA BTP de la Gironde
■ **33 Libourne -** Lycée professionnel Henri Brulle
◆ **40 Morcenx-la-Nouvelle** - CFA BTP des Landes
◆ **47 Agen -** CFA BTP du Lot-et-Garonne
◆ **64 Pau -** CFA BTP des Pyrénées-Atlantiques

CAP Tonnellerie

■ **33 Blanquefort -** CFA agricole de la Gironde

Classe de 2de professionnelle métiers de l'agencement, de la menuiserie et de l'ameublement

■ **24 Thiviers -** Lycée professionnel Porte d'Aquitaine
■ **33 Blanquefort -** Lycée polyvalent Léonard de Vinci
■ **33 Gujan-Mestras** - Lycée polyvalent de la mer
■ **33 Langon -** Lycée professionnel Sud Gironde

■ **33 Libourne -** Lycée professionnel Henri Brulle
■ **40 Saint-Paul-lès-Dax** - Lycée polyvalent Haroun Tazieff
■ **64 Bayonne -** Lycée professionnel Louis de Foix
■ **64 Coarraze -** Lycée professionnel Gabriel Haure-Placé
■ **64 Gelos -** Lycée professionnel de l'habitat et de l'industrie
■ **64 Saint-Jean-Pied-de-Port** - Lycée polyvalent de Navarre

Classe de 2de professionnelle métiers du pilotage et de la maintenance d'installations automatisées

■ **24 Bergerac -** Lycée professionnel Sud-Périgord Hélène Duc
■ **24 Ribérac -** Lycée professionnel Arnaut Daniel
■ **24 Sarlat-la-Canéda** - Lycée professionnel Pré de Cordy
◆ **33 Blanquefort -** Lycée professionnel privé Saint-Joseph - Apprentis d'Auteuil
■ **33 Eysines -** Lycée professionnel Charles Péguy
■ **33 Langon -** Lycée professionnel Sud Gironde
■ **33 Libourne -** Lycée polyvalent Jean Monnet
■ **33 Lormont -** Lycée professionnel Jacques Brel
■ **33 Mérignac -** Lycée professionnel Marcel Dassault
■ **33 Pauillac -** Lycée professionnel Odilon Redon
■ **33 Pessac -** Lycée professionnel Philadelphe de Gerde
■ **33 Saint-André-de-Cubzac** - Lycée professionnel Philippe Cousteau
◆ **33 Saint-Médard-de-Guizières** - Lycée professionnel privé Jeanne d'Arc
■ **40 Parentis-en-Born** - Lycée polyvalent Saint-Exupéry
■ **47 Clairac -** Lycée professionnel Porte du Lot
◆ **64 Hasparren -** Lycée professionnel Saint-Joseph
■ **64 Mourenx -** Lycée professionnel Pierre et Marie Curie
■ **64 Oloron-Sainte-Marie** - Lycée professionnel Guynemer
■ **64 Orthez -** Lycée professionnel Molière
◆ **64 Pau -** Lycée professionnel privé Beau-Frêne

Bac pro Artisanat et métiers d'art option marchandisage visuel

■ **33 Bordeaux -** Lycée professionnel Toulouse Lautrec

Bac pro Artisanat et métiers d'art option tapisserie d'ameublement

■ **33 Bordeaux -** Lycée professionnel Toulouse Lautrec
■ **64 Coarraze -** Lycée professionnel Gabriel Haure-Placé

Bac pro Étude et réalisation d'agencement

■ **64 Bayonne -** Lycée professionnel Louis de Foix
■ **64 Coarraze -** Lycée professionnel Gabriel Haure-Placé

Bac pro Technicien constructeur bois

■ **24 Coulaures -** Lycée professionnel des métiers du bâtiment
■ **33 Langon -** Lycée professionnel Sud Gironde
■ **33 Libourne -** Lycée professionnel Henri Brulle
■ **40 Saint-Paul-lès-Dax** - Lycée polyvalent Haroun Tazieff
■ **47 Villeneuve-sur-Lot** - Lycée polyvalent Georges Leygues - Louis Couffignal
■ **64 Anglet -** Lycée polyvalent Cantau
■ **64 Gelos -** Lycée professionnel de l'habitat et de l'industrie

Bac pro Technicien de fabrication bois et matériaux associés

■ **64 Bayonne -** Lycée professionnel Louis de Foix

Bac pro Technicien de scierie

◆ **40 Morcenx-la-Nouvelle** - CFA des industries du bois

Bac pro Technicien menuisier-agenceur

■ **24 Thiviers -** Lycée professionnel Porte d'Aquitaine
■ **33 Blanquefort -** Lycée polyvalent Léonard de Vinci
■ **33 Gujan-Mestras** - Lycée polyvalent de la mer
■ **33 Langon -** Lycée professionnel Sud Gironde
■ **33 Libourne -** Lycée professionnel Henri Brulle
■ **40 Saint-Paul-lès-Dax** - Lycée polyvalent Haroun Tazieff
■ **64 Gelos -** Lycée professionnel de l'habitat et de l'industrie
■ **64 Saint-Jean-Pied-de-Port** - Lycée polyvalent de Navarre

Chimie, physique

Classe de 2de professionnelle alimentation, bio-industries et laboratoire

■ **24 Coulounieix-Chamiers** - Lycée agricole La Peyrouse
■ **33 Bègles -** Lycée polyvalent Václav Havel
■ **47 Sainte-Livrade-sur-Lot** - Lycée agricole Étienne Restat
◆ **64 Nay -** Lycée technologique privé Nay-Baudreix

Classe de 2de professionnelle métiers du pilotage et de la maintenance d'installations automatisées

■ **24 Bergerac -** Lycée professionnel Sud-Périgord Hélène Duc
■ **24 Ribérac -** Lycée professionnel Arnaut Daniel
■ **24 Sarlat-la-Canéda** - Lycée professionnel Pré de Cordy
◆ **33 Blanquefort -** Lycée professionnel privé Saint-Joseph - Apprentis d'Auteuil
■ **33 Eysines -** Lycée professionnel Charles Péguy
■ **33 Langon -** Lycée professionnel Sud Gironde
■ **33 Libourne -** Lycée polyvalent Jean Monnet
■ **33 Lormont -** Lycée professionnel Jacques Brel
■ **33 Mérignac -** Lycée professionnel Marcel Dassault
■ **33 Pauillac -** Lycée professionnel Odilon Redon
■ **33 Pessac -** Lycée professionnel Philadelphe de Gerde
■ **33 Saint-André-de-Cubzac** - Lycée professionnel Philippe Cousteau
◆ **33 Saint-Médard-de-Guizières** - Lycée professionnel privé Jeanne d'Arc
■ **40 Parentis-en-Born** - Lycée polyvalent Saint-Exupéry
■ **47 Clairac -** Lycée professionnel Porte du Lot
◆ **64 Hasparren -** Lycée professionnel Saint-Joseph
■ **64 Mourenx -** Lycée professionnel Pierre et Marie Curie
■ **64 Oloron-Sainte-Marie** - Lycée professionnel Guynemer
■ **64 Orthez -** Lycée professionnel Molière
◆ **64 Pau -** Lycée professionnel privé Beau-Frêne

Bac pro Bio-industries de transformation

■ **24 Coulounieix-Chamiers** - Lycée agricole La Peyrouse
■ **33 Bègles -** Lycée polyvalent Václav Havel

Bac pro Laboratoire contrôle qualité

■ **47 Sainte-Livrade-sur-Lot** - Lycée agricole Étienne Restat
◆ **64 Nay -** Lycée technologique privé Nay-Baudreix

Bac pro Procédés de la chimie, de l'eau et des papiers-cartons

■ **24 Bergerac -** Lycée professionnel Sud-Périgord Hélène Duc
■ **33 Mérignac -** Lycée professionnel Marcel Dassault
■ **64 Mourenx -** Lycée professionnel Pierre et Marie Curie

Bac pro Technicien géomètre - topographe

■ **64 Anglet -** Lycée polyvalent Cantau

Bac pro Techniques d'interventions sur installations nucléaires

■ **33 Blaye -** Lycée professionnel de l'Estuaire

Commerce, vente

CAP Boucher

■ **24 Boulazac Isle Manoire** - CFA de la Chambre de métiers et de l'artisanat de Nouvelle-Aquitaine Dordogne
■ **33 Bordeaux -** CFA Institut des saveurs
■ **40 Mont-de-Marsan** - CFA de la Chambre de métiers et de l'artisanat de Nouvelle-Aquitaine Landes
■ **47 Agen -** CFA de la Chambre de métiers et de l'artisanat de Nouvelle-Aquitaine Lot-et-Garonne - La Palme

■ Enseignement public
◆ Enseignement privé

■ **64 Bayonne -** CFA de la Chambre de métiers et de l'artisanat Pyrénées-Atlantiques - site de Bayonne
■ **64 Pau -** CFA de la Chambre de métiers et de l'artisanat Pyrénées-Atlantiques

CAP Boulanger

■ **24 Boulazac Isle Manoire** - CFA de la Chambre de métiers et de l'artisanat de Nouvelle-Aquitaine Dordogne
◆ **33 Blanquefort -** Lycée professionnel privé Saint-Michel
◆ **33 Bordeaux -** CFA des Compagnons du devoir Nouvelle-Aquitaine
■ **33 Bordeaux -** CFA Institut des saveurs
■ **40 Mont-de-Marsan** - CFA de la Chambre de métiers et de l'artisanat de Nouvelle-Aquitaine Landes
■ **47 Agen -** CFA de la Chambre de métiers et de l'artisanat de Nouvelle-Aquitaine Lot-et-Garonne - La Palme
■ **64 Bayonne -** CFA de la Chambre de métiers et de l'artisanat Pyrénées-Atlantiques - site de Bayonne
■ **64 Pau -** CFA de la Chambre de métiers et de l'artisanat Pyrénées-Atlantiques

CAP Charcutier-traiteur

■ **24 Boulazac Isle Manoire** - CFA de la Chambre de métiers et de l'artisanat de Nouvelle-Aquitaine Dordogne
■ **33 Bordeaux -** CFA Institut des saveurs
■ **40 Mont-de-Marsan** - CFA de la Chambre de métiers et de l'artisanat de Nouvelle-Aquitaine Landes
■ **47 Agen -** CFA de la Chambre de métiers et de l'artisanat de Nouvelle-Aquitaine Lot-et-Garonne - La Palme
■ **64 Bayonne -** CFA de la Chambre de métiers et de l'artisanat Pyrénées-Atlantiques - site de Bayonne
■ **64 Pau -** CFA de la Chambre de métiers et de l'artisanat Pyrénées-Atlantiques

CAP Chocolatier-confiseur

■ **24 Boulazac Isle Manoire** - CFA de la Chambre de métiers et de l'artisanat de Nouvelle-Aquitaine Dordogne
■ **64 Bayonne -** CFA de la Chambre de métiers et de l'artisanat Pyrénées-Atlantiques - site de Bayonne

CAP Crémier-fromager

■ **24 Boulazac Isle Manoire** - CFA de la Chambre de commerce et d'industrie de la Dordogne
■ **64 Morlaàs -** Lycée professionnel Haute-Vue Pau-Morlaàs

CAP Équipier polyvalent du commerce

◆ **24 Bergerac -** CFA du Grand Bergeracois
■ **24 Boulazac Isle Manoire** - CFA de la Chambre de commerce et d'industrie de la Dordogne
■ **24 Périgueux -** Lycée professionnel Pablo Picasso
■ **24 Sarlat-la-Canéda** - Lycée professionnel Pré de Cordy
■ **33 Bazas -** Lycée professionnel Gisèle Halimi
◆ **33 Blanquefort -** Lycée professionnel privé Saint-Joseph - Apprentis d'Auteuil
◆ **33 Blanquefort -** Lycée professionnel privé Saint-Michel
■ **33 Bordeaux -** CFA Campus du Lac - site de Bordeaux
■ **33 Bordeaux -** Lycée professionnel des Menuts
■ **33 Bordeaux -** Lycée professionnel les Chartrons
■ **33 Bordeaux -** Lycée professionnel Trégey Rive de Garonne
■ **33 Eysines -** Etablissement régional d'enseignement adapté handicapés moteurs de La Plaine
■ **33 La Teste-de-Buch** - CFA COBAS - BASSIN Formation
■ **33 Libourne -** CFA Campus du Lac - site de Libourne
■ **33 Libourne -** Lycée professionnel Henri Brulle
■ **33 Pessac -** Lycée professionnel Philadelphe de Gerde
■ **33 Reignac -** CFA Estuaire
■ **33 Saint-André-de-Cubzac** - Lycée professionnel Philippe Cousteau
■ **33 Sainte-Foy-la-Grande** - Lycée professionnel Paul Broca
■ **40 Capbreton -** Lycée professionnel Louis Darmanté
■ **40 Mont-de-Marsan** - CFA de la Chambre de métiers et de l'artisanat de Nouvelle-Aquitaine Landes
■ **40 Mont-de-Marsan** - Lycée professionnel Robert Wlérick
◆ **40 Oeyreluy -** Maison familiale rurale de Dax-Oeyreluy
◆ **40 Saint-Vincent-de-Paul** - Lycée professionnel privé Vincent de Paul
■ **47 Agen -** CFA de la Chambre de métiers et de l'artisanat de Nouvelle-Aquitaine Lot-et-Garonne - La Palme
■ **47 Agen -** Lycée professionnel Antoine Lomet
◆ **47 Barbaste -** Maison familiale rurale du Néracais
■ **47 Fumel -** Lycée professionnel Benoît d'Azy
■ **47 Marmande -** CFA - Cité de la Formation - Marmande
■ **64 Bayonne -** CFA de l'Agglomération Côte Basque-Adour
■ **64 Bayonne -** Lycée professionnel Paul Bert
◆ **64 Igon -** Lycée professionnel privé le Beau Rameau
■ **64 Oloron-Sainte-Marie** - Lycée professionnel du 4 septembre 1870
■ **64 Pau -** Lycée polyvalent Saint-Cricq
■ **64 Pau -** Lycée professionnel Honoré Baradat
◆ **64 Pau -** Lycée professionnel privé Montpensier
◆ **64 Ustaritz -** Lycée professionnel privé Saint-Joseph

CAP Esthétique cosmétique parfumerie

◆ **24 Périgueux -** Lycée professionnel privé Saint-Vincent de Paul
■ **33 Bordeaux -** CFA de la Chambre de métiers et de l'artisanat de Nouvelle-Aquitaine Gironde
◆ **33 Bordeaux -** Lycée professionnel privé Saint-Augustin
■ **40 Mont-de-Marsan** - CFA de la Chambre de métiers et de l'artisanat de Nouvelle-Aquitaine Landes
◆ **40 Saint-Pierre-du-Mont** - Lycée professionnel privé Jean Cassaigne
■ **64 Pau -** CFA de la Chambre de métiers et de l'artisanat Pyrénées-Atlantiques

CAP Fleuriste

■ **24 Trélissac -** Etablissement régional d'enseignement adapté Joël Jeannot
■ **33 Camblanes-et-Meynac** - Lycée professionnel Flora Tristan
■ **40 Mont-de-Marsan** - CFA de la Chambre de métiers et de l'artisanat de Nouvelle-Aquitaine Landes
◆ **40 Oeyreluy -** Maison familiale rurale de Dax-Oeyreluy
◆ **47 Castelmoron-sur-Lot** - Maison familiale rurale Vallée du Lot
■ **47 Villeneuve-sur-Lot** - Etablissement régional d'enseignement adapté Marie-Claude Leriche

CAP Opérateur/opératrice de service - relation client et livraison

■ **24 Boulazac Isle Manoire** - CFA de la Chambre de métiers et de l'artisanat de Nouvelle-Aquitaine Dordogne

CAP Pâtissier

■ **24 Boulazac Isle Manoire** - CFA de la Chambre de métiers et de l'artisanat de Nouvelle-Aquitaine Dordogne
■ **33 Arcachon -** Lycée professionnel Condorcet
◆ **33 Bordeaux -** CFA des Compagnons du devoir Nouvelle-Aquitaine
■ **33 Bordeaux -** CFA Institut des saveurs
■ **33 Talence -** Lycée polyvalent d'hôtellerie et de tourisme de Gascogne
■ **40 Mont-de-Marsan** - CFA de la Chambre de métiers et de l'artisanat de Nouvelle-Aquitaine Landes
■ **47 Agen -** CFA de la Chambre de métiers et de l'artisanat de Nouvelle-Aquitaine Lot-et-Garonne - La Palme
◆ **64 Anglet -** CFA des Compagnons du Tour de France d'Anglet
■ **64 Bayonne -** CFA de la Chambre de métiers et de l'artisanat Pyrénées-Atlantiques - site de Bayonne
■ **64 Morlaàs -** Lycée professionnel Haute-Vue Pau-Morlaàs
■ **64 Pau -** CFA de la Chambre de métiers et de l'artisanat Pyrénées-Atlantiques
■ **64 Saint-Jean-Pied-de-Port** - Lycée polyvalent de Navarre

CAP Poissonnier écailler

■ **33 La Teste-de-Buch** - CFA COBAS - BASSIN Formation

■ **40 Capbreton -** Lycée professionnel Louis Darmanté
■ **64 Morlaàs -** Lycée professionnel Haute-Vue Pau-Morlaàs

CAP Primeur

■ **24 Boulazac Isle Manoire** - CFA de la Chambre de commerce et d'industrie de la Dordogne
■ **33 Bordeaux -** CFA Institut des saveurs
■ **40 Mont-de-Marsan** - CFA de la Chambre de métiers et de l'artisanat de Nouvelle-Aquitaine Landes
■ **47 Villeneuve-sur-Lot** - Lycée polyvalent Georges Leygues - Louis Couffignal

CAP Agricole services aux personnes et vente en espace rural

■ **24 Monbazillac -** Lycée agricole La Brie
◆ **24 Salignac-Eyvigues** - Maison familiale rurale du Périgord noir
◆ **24 Sigoulès-et-Flaugeac** - Lycée agricole privé le Cluzeau
◆ **33 Langon -** Lycée professionnel privé Agir
■ **33 La Teste-de-Buch** - CFA agricole de la Gironde - site de La Teste-de-Buch
◆ **33 Pauillac -** Lycée professionnel privé Agir
◆ **40 Castelnau-Chalosse** - Maison familiale rurale de Castelnau-Chalosse
◆ **47 Agen -** Lycée d'enseignement agricole privé l'Ermitage
◆ **47 Pujols -** Maison familiale rurale de Pujols
■ **47 Tonneins -** Lycée professionnel agricole Fazanis
◆ **47 Villeneuve-sur-Lot** - Lycée l'Oustal, lycée privé des métiers de la vie rurale
■ **64 Hasparren -** CFA agricole des Pyrénées-Atlantiques
◆ **64 Nay -** Lycée technologique privé Nay-Baudreix

Classe de 2de professionnelle conseil-vente

◆ **24 La Force** - Maison familiale rurale du Bergeracois
■ **24 Monbazillac -** Lycée agricole La Brie
◆ **33 Blaye -** Maison familiale rurale du Blayais
■ **33 Bommes -** Lycée professionnel agricole de la Tour Blanche
◆ **33 Cudos -** Lycée agricole privé Saint-Clément
◆ **33 Lesparre-Médoc** - Maison familiale rurale de Lesparre-Médoc
◆ **33 Vayres -** Maison familiale rurale de Vayres
◆ **40 Oeyreluy -** Maison familiale rurale de Dax-Oeyreluy
◆ **40 Saint-Pandelon** - Lycée professionnel rural privé Sainte-Élisabeth
◆ **47 Castelmoron-sur-Lot** - Maison familiale rurale Vallée du Lot
■ **47 Tonneins -** Lycée professionnel agricole Fazanis
◆ **47 Villeneuve-sur-Lot** - Lycée l'Oustal, lycée privé des métiers de la vie rurale
◆ **64 Berrogain-Laruns** - Lycée agricole rural privé de Soule à Mauléon

Classe de 2de professionnelle métiers de la relation client

■ **24 Bergerac -** Lycée professionnel Jean Capelle
◆ **24 Boulazac Isle Manoire** - Lycée professionnel privé de la Chambre de commerce et d'industrie de Dordogne
■ **24 Nontron -** Lycée polyvalent Alcide Dusolier
■ **24 Périgueux -** Lycée professionnel Pablo Picasso
◆ **24 Périgueux -** Lycée professionnel privé Saint-Vincent de Paul
■ **24 Ribérac -** Lycée professionnel Arnaut Daniel
◆ **24 Salignac-Eyvigues** - Maison familiale rurale du Périgord noir
■ **24 Sarlat-la-Canéda** - Lycée professionnel Pré de Cordy
■ **24 Terrasson-la-Villedieu** - Lycée polyvalent Antoine de Saint-Exupéry
■ **33 Arcachon -** Lycée professionnel Condorcet
■ **33 Bazas -** Lycée professionnel Gisèle Halimi
■ **33 Biganos -** Lycée polyvalent de la mer - annexe de Biganos
◆ **33 Blanquefort -** Lycée professionnel privé Saint-Michel
■ **33 Blaye -** Lycée professionnel de l'Estuaire
■ **33 Bordeaux -** Lycée professionnel Alphonse Beau de Rochas
◆ **33 Bordeaux -** Lycée professionnel Bel-Orme
■ **33 Bordeaux -** Lycée professionnel des Menuts
■ **33 Bordeaux -** Lycée professionnel les Chartrons
■ **33 Bordeaux -** Lycée professionnel Nicolas Brémontier
◆ **33 Bordeaux -** Lycée professionnel privé la Ruche
◆ **33 Bordeaux -** Lycée professionnel privé Saint-Augustin
◆ **33 Bordeaux -** Lycée professionnel Saint-Genès La Salle
■ **33 Bordeaux -** Lycée professionnel Trégey Rive de Garonne
■ **33 Camblanes-et-Meynac** - Lycée professionnel Flora Tristan
■ **33 Eysines -** Etablissement régional d'enseignement adapté handicapés moteurs de La Plaine
■ **33 Libourne -** Lycée professionnel Henri Brulle
■ **33 Mérignac -** Lycée professionnel Marcel Dassault
■ **33 Pauillac -** Lycée professionnel Odilon Redon
■ **33 Pessac -** Lycée professionnel Philadelphe de Gerde
■ **33 Saint-André-de-Cubzac** - Lycée professionnel Philippe Cousteau
■ **33 Sainte-Foy-la-Grande** - Lycée professionnel Paul Broca
■ **33 Saint-Médard-en-Jalles** - Lycée professionnel Jehan Dupérier
■ **33 Talence -** Lycée polyvalent Victor Louis
■ **40 Capbreton -** Lycée professionnel Louis Darmanté
■ **40 Dax -** Lycée polyvalent de Borda
■ **40 Mont-de-Marsan** - Lycée professionnel Robert Wlérick
◆ **40 Pontonx-sur-l'Adour** - Maison familiale rurale de Pontonx-sur-l'Adour
◆ **40 Saint-Vincent-de-Paul** - Lycée professionnel privé Vincent de Paul
■ **47 Agen -** Lycée professionnel Antoine Lomet
■ **47 Marmande -** Lycée polyvalent Val de Garonne
◆ **47 Villeneuve-sur-Lot** - Lycée l'Oustal, lycée privé des métiers de la vie rurale
■ **47 Villeneuve-sur-Lot** - Lycée polyvalent Georges Leygues - Louis Couffignal
■ **64 Bayonne -** Lycée professionnel Paul Bert
◆ **64 Igon -** Lycée professionnel privé le Beau Rameau
■ **64 Oloron-Sainte-Marie** - Lycée professionnel du 4 septembre 1870
■ **64 Orthez -** Lycée professionnel Francis Jammes
■ **64 Pau -** Lycée professionnel Honoré Baradat
◆ **64 Pau -** Lycée professionnel privé Montpensier
◆ **64 Saint-Jean-Pied-de-Port** - Lycée agricole privé Frantses Enia
◆ **64 Ustaritz -** Lycée professionnel privé Saint-Joseph

Bac pro Artisanat et métiers d'art option marchandisage visuel

■ **33 Bordeaux -** Lycée professionnel Toulouse Lautrec

Bac pro Boucher charcutier traiteur

■ **64 Morlaàs -** Lycée professionnel Haute-Vue Pau-Morlaàs

Bac pro Boulanger-pâtissier

◆ **33 Blanquefort -** Lycée professionnel privé Saint-Michel
■ **64 Biarritz -** Lycée polyvalent Biarritz Atlantique
■ **64 Morlaàs -** Lycée professionnel Haute-Vue Pau-Morlaàs

Bac pro Esthétique cosmétique parfumerie

◆ **24 Périgueux -** Lycée professionnel privé Saint-Vincent de Paul
◆ **33 Bordeaux -** Lycée professionnel privé Saint-Augustin
■ **33 Cenon -** Lycée professionnel La Morlette
◆ **40 Saint-Pierre-du-Mont** - Lycée professionnel privé Jean Cassaigne
■ **47 Agen -** Lycée professionnel Antoine Lomet
◆ **64 Bayonne -** Lycée professionnel privé le Guichot
■ **64 Hendaye -** Lycée professionnel Aïzpurdi
◆ **64 Igon -** Lycée professionnel privé le Beau Rameau

Bac pro Métiers de l'accueil

■ **24 Bergerac -** Lycée professionnel Jean Capelle
■ **24 Boulazac Isle Manoire** - CFA de la Chambre de commerce et d'industrie de la Dordogne

■ Enseignement public
◆ Enseignement privé

◆ **24 Boulazac Isle Manoire** - Lycée professionnel privé de la Chambre de commerce et d'industrie de Dordogne
◆ **24 Périgueux -** Lycée professionnel privé Saint-Vincent de Paul
◆ **24 Salignac-Eyvigues** - Maison familiale rurale du Périgord noir
■ **24 Terrasson-la-Villedieu** - Lycée polyvalent Antoine de Saint-Exupéry
■ **33 Bazas -** Lycée professionnel Gisèle Halimi
◆ **33 Blanquefort -** Lycée professionnel privé Saint-Michel
■ **33 Blaye -** Lycée professionnel de l'Estuaire
◆ **33 Blaye -** Maison familiale rurale du Blayais
■ **33 Bordeaux -** Lycée professionnel des Menuts
■ **33 Bordeaux -** Lycée professionnel les Chartrons
◆ **33 Bordeaux -** Lycée professionnel privé la Ruche
■ **33 Bordeaux -** Lycée professionnel Trégey Rive de Garonne
■ **33 Eysines -** Etablissement régional d'enseignement adapté handicapés moteurs de La Plaine
■ **33 Libourne -** Lycée professionnel Henri Brulle
■ **33 Mérignac -** Lycée professionnel Marcel Dassault
■ **33 Pauillac -** Lycée professionnel Odilon Redon
■ **33 Sainte-Foy-la-Grande** - Lycée professionnel Paul Broca
■ **33 Saint-Médard-en-Jalles** - Lycée professionnel Jehan Dupérier
■ **40 Dax -** Lycée polyvalent de Borda
■ **40 Mont-de-Marsan** - Lycée professionnel Robert Wlérick
■ **47 Agen -** Lycée professionnel Antoine Lomet
■ **47 Villeneuve-sur-Lot** - Lycée polyvalent Georges Leygues - Louis Couffignal
■ **64 Bayonne -** Lycée professionnel Paul Bert
■ **64 Pau -** Lycée professionnel Honoré Baradat
◆ **64 Saint-Jean-Pied-de-Port** - Lycée agricole privé Frantses Enia

Bac pro Métiers du commerce et de la vente option A animation et gestion de l'espace commercial

■ **24 Bergerac -** Lycée professionnel Jean Capelle
■ **24 Boulazac Isle Manoire** - CFA de la Chambre de commerce et d'industrie de la Dordogne
◆ **24 Boulazac Isle Manoire** - Lycée professionnel privé de la Chambre de commerce et d'industrie de Dordogne
■ **24 Nontron -** Lycée polyvalent Alcide Dusolier
■ **24 Périgueux -** Lycée professionnel Pablo Picasso
■ **24 Ribérac -** Lycée professionnel Arnaut Daniel
■ **24 Sarlat-la-Canéda** - Lycée professionnel Pré de Cordy
■ **24 Terrasson-la-Villedieu** - Lycée polyvalent Antoine de Saint-Exupéry
■ **33 Arcachon -** Lycée professionnel Condorcet
■ **33 Bazas -** Lycée professionnel Gisèle Halimi
■ **33 Biganos -** Lycée polyvalent de la mer - annexe de Biganos
■ **33 Bordeaux -** CFA Campus du Lac - site de Bordeaux
◆ **33 Bordeaux -** Lycée professionnel Bel-Orme
■ **33 Bordeaux -** Lycée professionnel des Menuts
■ **33 Bordeaux -** Lycée professionnel les Chartrons
■ **33 Bordeaux -** Lycée professionnel Nicolas Brémontier
◆ **33 Bordeaux -** Lycée professionnel privé la Ruche
◆ **33 Bordeaux -** Lycée professionnel privé Saint-Augustin
◆ **33 Bordeaux -** Lycée professionnel Saint-Genès La Salle
■ **33 Bordeaux -** Lycée professionnel Trégey Rive de Garonne
■ **33 Camblanes-et-Meynac** - Lycée professionnel Flora Tristan
■ **33 Libourne -** CFA Campus du Lac - site de Libourne
■ **33 Libourne -** Lycée professionnel Henri Brulle
■ **33 Mérignac -** Lycée professionnel Marcel Dassault
■ **33 Pessac -** Lycée professionnel Philadelphe de Gerde
■ **33 Reignac -** CFA Estuaire
■ **33 Saint-André-de-Cubzac** - Lycée professionnel Philippe Cousteau
■ **33 Sainte-Foy-la-Grande** - Lycée professionnel Paul Broca
■ **33 Talence -** Lycée polyvalent Victor Louis
■ **40 Capbreton -** Lycée professionnel Louis Darmanté
■ **40 Dax -** Lycée polyvalent de Borda
■ **40 Mont-de-Marsan** - CFA de la Chambre de métiers et de l'artisanat de Nouvelle-Aquitaine Landes
■ **40 Mont-de-Marsan** - Lycée professionnel Robert Wlérick
◆ **40 Pontonx-sur-l'Adour** - Maison familiale rurale de Pontonx-sur-l'Adour
◆ **40 Saint-Vincent-de-Paul** - Lycée professionnel privé Vincent de Paul
■ **47 Agen -** Lycée professionnel Antoine Lomet
■ **47 Marmande -** CFA - Cité de la Formation - Marmande
■ **47 Marmande -** Lycée polyvalent Val de Garonne
◆ **47 Villeneuve-sur-Lot** - Lycée l'Oustal, lycée privé des métiers de la vie rurale
■ **47 Villeneuve-sur-Lot** - Lycée polyvalent Georges Leygues - Louis Couffignal
■ **64 Bayonne -** CFA de l'Agglomération Côte Basque-Adour
■ **64 Bayonne -** Lycée professionnel Paul Bert
◆ **64 Billère -** CFA Beau-Frêne
◆ **64 Igon -** Lycée professionnel privé le Beau Rameau
■ **64 Oloron-Sainte-Marie** - Lycée professionnel du 4 septembre 1870
■ **64 Orthez -** Lycée professionnel Francis Jammes
■ **64 Pau -** Lycée polyvalent Saint-Cricq
■ **64 Pau -** Lycée professionnel Honoré Baradat
◆ **64 Pau -** Lycée professionnel privé Montpensier
◆ **64 Ustaritz -** Lycée professionnel privé Saint-Joseph

Bac pro Métiers du commerce et de la vente option B prospection clientèle et valorisation de l'offre commerciale

■ **24 Bergerac -** Lycée professionnel Jean Capelle
■ **24 Boulazac Isle Manoire** - CFA de la Chambre de commerce et d'industrie de la Dordogne
◆ **24 Boulazac Isle Manoire** - Lycée professionnel privé de la Chambre de commerce et d'industrie de Dordogne
■ **24 Périgueux -** Lycée professionnel Pablo Picasso
■ **33 Arcachon -** Lycée professionnel Condorcet
■ **33 Biganos -** Lycée polyvalent de la mer - annexe de Biganos
■ **33 Bordeaux -** CFA Campus du Lac - site de Bordeaux
■ **33 Bordeaux -** Lycée professionnel Alphonse Beau de Rochas
◆ **33 Bordeaux -** Lycée professionnel Bel-Orme
■ **33 Bordeaux -** Lycée professionnel Nicolas Brémontier
◆ **33 Bordeaux -** Lycée professionnel privé la Ruche
◆ **33 Bordeaux -** Lycée professionnel Saint-Genès La Salle
■ **33 Bordeaux -** Lycée professionnel Trégey Rive de Garonne
■ **33 Libourne -** Lycée professionnel Henri Brulle
■ **33 Mérignac -** Lycée professionnel Marcel Dassault
■ **33 Pessac -** Lycée professionnel Philadelphe de Gerde
■ **33 Reignac -** CFA Estuaire
■ **33 Sainte-Foy-la-Grande** - Lycée professionnel Paul Broca
■ **33 Talence -** Lycée polyvalent Victor Louis
■ **40 Dax -** Lycée polyvalent de Borda
◆ **40 Saint-Vincent-de-Paul** - Lycée professionnel privé Vincent de Paul
■ **47 Agen -** Lycée professionnel Antoine Lomet
■ **47 Marmande -** Lycée polyvalent Val de Garonne
■ **47 Villeneuve-sur-Lot** - Lycée polyvalent Georges Leygues - Louis Couffignal
■ **64 Bayonne -** CFA de l'Agglomération Côte Basque-Adour
■ **64 Bayonne -** Lycée professionnel Paul Bert
◆ **64 Billère -** CFA Beau-Frêne
■ **64 Pau -** Lycée polyvalent Saint-Cricq
■ **64 Pau -** Lycée professionnel Honoré Baradat
◆ **64 Pau -** Lycée professionnel privé Montpensier
◆ **64 Ustaritz -** Lycée professionnel privé Saint-Joseph

Bac pro Services aux personnes et animation dans les territoires

◆ **24 La Force** - Maison familiale rurale du Bergeracois
◆ **24 Périgueux -** Maison familiale rurale de Périgueux
◆ **24 Sigoulès-et-Flaugeac** - Lycée agricole privé le Cluzeau

◆ **24 Thiviers -** Maison familiale rurale du Périgord vert
◆ **24 Vanxains -** Maison familiale rurale du Ribéracois - site de Vanxains
◆ **33 Blaye -** Maison familiale rurale du Blayais
◆ **33 Cudos -** Lycée agricole privé Saint-Clément
◆ **33 Langon -** Lycée professionnel privé Agir
◆ **33 Les Églisottes-et-Chalaures** - Maison familiale rurale les Eglisottes du Libournais
◆ **33 Lesparre-Médoc** - Maison familiale rurale de Lesparre-Médoc
◆ **40 Aire-sur-l'Adour** - Maison familiale rurale d'Aire-sur-l'Adour
◆ **40 Castelnau-Chalosse** - Maison familiale rurale de Castelnau-Chalosse
■ **40 Mugron -** Lycée professionnel agricole de Chalosse
◆ **40 Pontonx-sur-l'Adour** - Maison familiale rurale de Pontonx-sur-l'Adour
◆ **40 Saint-Pandelon** - Lycée professionnel rural privé Sainte-Élisabeth
◆ **40 Saubrigues -** Lycée d'enseignement agricole privé de Saubrigues
◆ **47 Agen -** Lycée d'enseignement agricole privé l'Ermitage
◆ **47 Barbaste -** Maison familiale rurale du Néracais
◆ **47 Miramont-de-Guyenne** - Maison familiale rurale de Miramont-de-Guyenne
◆ **47 Pujols -** Maison familiale rurale de Pujols
◆ **47 Sainte-Bazeille** - Maison familiale rurale du Marmandais
■ **47 Tonneins -** Lycée professionnel agricole Fazanis
◆ **47 Villeneuve-sur-Lot** - Lycée l'Oustal, lycée privé des métiers de la vie rurale
◆ **64 Berrogain-Laruns** - Lycée agricole rural privé de Soule à Mauléon
◆ **64 Mont -** Maison familiale rurale de Mont
■ **64 Oloron-Sainte-Marie** - Lycée professionnel agricole d'Oloron-Sainte-Marie
◆ **64 Saint-Jean-Pied-de-Port** - Lycée agricole privé Frantses Enia
◆ **64 Sauveterre-de-Béarn** - Lycée privé rural Notre-Dame

Bac pro Technicien conseil vente en alimentation (produits alimentaires et boissons)

■ **24 Monbazillac -** Lycée agricole La Brie
■ **33 Bommes -** Lycée professionnel agricole de la Tour Blanche
◆ **33 Lesparre-Médoc** - Maison familiale rurale de Lesparre-Médoc
◆ **33 Vayres -** Maison familiale rurale de Vayres
◆ **40 Saint-Pandelon** - Lycée professionnel rural privé Sainte-Élisabeth
◆ **47 Castelmoron-sur-Lot** - Maison familiale rurale Vallée du Lot

Bac pro Technicien conseil-vente en animalerie

◆ **33 Blaye -** Maison familiale rurale du Blayais
◆ **47 Villeneuve-sur-Lot** - Lycée l'Oustal, lycée privé des métiers de la vie rurale
◆ **64 Berrogain-Laruns** - Lycée agricole rural privé de Soule à Mauléon

Bac pro Technicien conseil vente univers jardinerie

◆ **24 La Force** - Maison familiale rurale du Bergeracois
◆ **33 Blaye -** Maison familiale rurale du Blayais
◆ **33 Cudos -** Lycée agricole privé Saint-Clément
◆ **40 Oeyreluy -** Maison familiale rurale de Dax-Oeyreluy
■ **47 Tonneins -** Lycée professionnel agricole Fazanis

Electricité, électronique, énergie

CAP Constructeur de réseaux de canalisations de travaux publics

◆ **33 Blanquefort -** CFA BTP de la Gironde

CAP Électricien

■ **24 Boulazac Isle Manoire** - CFA de la Chambre de métiers et de l'artisanat de Nouvelle-Aquitaine Dordogne
■ **24 Périgueux -** Lycée professionnel Léonard de Vinci
■ **24 Sarlat-la-Canéda** - Lycée professionnel Pré de Cordy
◆ **33 Blanquefort -** CFA BTP de la Gironde
■ **33 Bordeaux -** Lycée polyvalent Gustave Eiffel
◆ **33 Bordeaux -** Lycée professionnel Saint-Genès La Salle
■ **33 Bordeaux -** Lycée professionnel Trégey Rive de Garonne
■ **33 Eysines -** Lycée professionnel Charles Péguy
■ **33 Lormont -** Lycée professionnel Jacques Brel
◆ **33 Mérignac -** CFA BTP de la Gironde - antenne de Mérignac
■ **33 Pessac -** Lycée professionnel Philadelphe de Gerde
■ **33 Saint-André-de-Cubzac** - Lycée professionnel Philippe Cousteau
◆ **40 Morcenx-la-Nouvelle** - CFA BTP des Landes
◆ **40 Saint-Vincent-de-Paul** - Lycée professionnel privé Vincent de Paul
◆ **47 Agen -** CFA BTP du Lot-et-Garonne
■ **47 Villeneuve-sur-Lot** - Lycée polyvalent Georges Leygues - Louis Couffignal
◆ **64 Assat -** CFAI Adour - site d'Assat
■ **64 Bayonne -** Lycée professionnel Louis de Foix
◆ **64 Billère -** CFA Beau-Frêne
■ **64 Gelos -** Lycée professionnel de l'habitat et de l'industrie
◆ **64 Pau -** Lycée professionnel privé Beau-Frêne

CAP Installateur en froid et conditionnement d'air

■ **40 Morcenx-la-Nouvelle** - Lycée professionnel Jean Garnier
◆ **64 Billère -** CFA Beau-Frêne
◆ **64 Gelos -** CFA des Compagnons du devoir Nouvelle-Aquitaine
◆ **64 Hasparren -** Lycée professionnel Saint-Joseph

CAP Monteur en installations sanitaires

■ **24 Coulaures -** Lycée professionnel des métiers du bâtiment
◆ **24 Périgueux -** CFA BTP de la Dordogne
◆ **33 Blanquefort -** CFA BTP de la Gironde
■ **33 Blanquefort -** Lycée polyvalent Léonard de Vinci
■ **33 Blaye -** Lycée professionnel de l'Estuaire
◆ **40 Morcenx-la-Nouvelle** - CFA BTP des Landes
◆ **47 Agen -** CFA BTP du Lot-et-Garonne
■ **47 Villeneuve-sur-Lot** - Lycée polyvalent Georges Leygues - Louis Couffignal
◆ **64 Pau -** CFA BTP des Pyrénées-Atlantiques

CAP Monteur en installations thermiques

◆ **24 Chancelade -** CFA des Compagnons du devoir Nouvelle-Aquitaine
◆ **24 Périgueux -** CFA BTP de la Dordogne
◆ **33 Blanquefort -** CFA BTP de la Gironde
■ **33 Blaye -** Lycée professionnel de l'Estuaire
◆ **40 Morcenx-la-Nouvelle** - CFA BTP des Landes
◆ **47 Agen -** CFA BTP du Lot-et-Garonne
■ **64 Anglet -** Lycée polyvalent Cantau
◆ **64 Billère -** CFA Beau-Frêne
◆ **64 Pau -** CFA BTP des Pyrénées-Atlantiques
◆ **64 Pau -** Lycée professionnel privé Beau-Frêne

Classe de 2de professionnelle métiers des transitions numérique et énergétique

◆ **24 Bergerac -** Lycée professionnel privé Sainte-Marthe-Saint-Front
■ **24 Bergerac -** Lycée professionnel Sud-Périgord Hélène Duc
■ **24 Coulaures -** Lycée professionnel des métiers du bâtiment
■ **24 Périgueux -** Lycée professionnel Léonard de Vinci
■ **24 Ribérac -** Lycée professionnel Arnaut Daniel
■ **24 Sarlat-la-Canéda** - Lycée professionnel Pré de Cordy
■ **33 Arcachon -** Lycée professionnel Condorcet
■ **33 Blanquefort -** Lycée polyvalent Léonard de Vinci
■ **33 Blaye -** Lycée professionnel de l'Estuaire
■ **33 Bordeaux -** Lycée polyvalent Gustave Eiffel
◆ **33 Bordeaux -** Lycée professionnel privé Sainte-Famille Saintonge
◆ **33 Bordeaux -** Lycée professionnel Saint-Genès La Salle
■ **33 Bordeaux -** Lycée professionnel Trégey Rive de Garonne
■ **33 Eysines -** Lycée professionnel Charles Péguy
■ **33 Langon -** Lycée professionnel Sud Gironde
■ **33 Libourne -** Lycée polyvalent Jean Monnet
■ **33 Lormont -** Lycée professionnel Jacques Brel

■ Enseignement public
◆ Enseignement privé

■ **33 Mérignac -** Lycée professionnel Marcel Dassault
■ **33 Pessac -** Lycée professionnel Philadelphe de Gerde
■ **33 Saint-André-de-Cubzac** - Lycée professionnel Philippe Cousteau
■ **33 Saint-Médard-en-Jalles** - Lycée professionnel Jehan Dupérier
■ **33 Talence -** Lycée polyvalent Alfred Kastler
■ **40 Aire-sur-l'Adour** - Lycée polyvalent Gaston Crampe
■ **40 Dax -** Lycée polyvalent de Borda
◆ **40 Gabarret -** Lycée professionnel privé Saint-Joseph
■ **40 Morcenx-la-Nouvelle** - Lycée professionnel Jean Garnier
■ **40 Parentis-en-Born** - Lycée polyvalent Saint-Exupéry
◆ **40 Saint-Vincent-de-Paul** - Lycée professionnel privé Vincent de Paul
■ **40 Tarnos -** Lycée professionnel Ambroise Croizat
■ **47 Foulayronnes -** Lycée professionnel Jean Monnet
■ **47 Fumel -** Lycée professionnel Benoît d'Azy
■ **47 Villeneuve-sur-Lot** - Lycée polyvalent Georges Leygues - Louis Couffignal
■ **64 Anglet -** Lycée polyvalent Cantau
■ **64 Gelos -** Lycée professionnel de l'habitat et de l'industrie
◆ **64 Hasparren -** Lycée professionnel Saint-Joseph
■ **64 Jurançon -** Lycée professionnel André Campa
■ **64 Oloron-Sainte-Marie** - Lycée professionnel Guynemer
■ **64 Orthez -** Lycée professionnel Molière
■ **64 Pau -** Lycée polyvalent Saint-Cricq
◆ **64 Pau -** Lycée professionnel privé Beau-Frêne
■ **64 Saint-Jean-de-Luz** - Lycée professionnel Ramiro Arrué

Bac pro Aéronautique option avionique

■ **33 Camblanes-et-Meynac** - Lycée professionnel Flora Tristan
■ **33 Latresne -** AEROCAMPUS Aquitaine
■ **40 Peyrehorade -** Lycée polyvalent Jean Taris

Bac pro Aéronautique option systèmes

◆ **33 Bruges -** CFAI Aquitaine
■ **33 Camblanes-et-Meynac** - Lycée professionnel Flora Tristan
■ **33 Latresne -** AEROCAMPUS Aquitaine
■ **40 Peyrehorade -** Lycée polyvalent Jean Taris

Bac pro Artisanat et métiers d'art option métiers de l'enseigne et de la signalétique

■ **33 Bordeaux -** Lycée professionnel Trégey Rive de Garonne

Bac pro Électromécanicien marine

■ **64 Ciboure -** Lycée maritime

Bac pro Installateur en chauffage, climatisation et énergies renouvelables

◆ **24 Bergerac -** Lycée professionnel privé Sainte-Marthe-Saint-Front
■ **24 Coulaures -** Lycée professionnel des métiers du bâtiment
■ **33 Blanquefort -** Lycée polyvalent Léonard de Vinci
■ **33 Blaye -** Lycée professionnel de l'Estuaire
◆ **33 Bordeaux -** Lycée professionnel privé Sainte-Famille Saintonge
■ **40 Morcenx-la-Nouvelle** - Lycée professionnel Jean Garnier
◆ **40 Saint-Vincent-de-Paul** - Lycée professionnel privé Vincent de Paul
■ **47 Villeneuve-sur-Lot** - Lycée polyvalent Georges Leygues - Louis Couffignal
■ **64 Anglet -** Lycée polyvalent Cantau
◆ **64 Billère -** CFA Beau-Frêne
■ **64 Gelos -** Lycée professionnel de l'habitat et de l'industrie
◆ **64 Pau -** CFA BTP des Pyrénées-Atlantiques

Bac pro Maintenance et efficacité énergétique

■ **33 Pessac -** Lycée professionnel Philadelphe de Gerde
■ **40 Morcenx-la-Nouvelle** - Lycée professionnel Jean Garnier
◆ **64 Billère -** CFA Beau-Frêne
◆ **64 Hasparren -** Lycée professionnel Saint-Joseph

Bac pro Métiers de l'électricité et de ses environnements connectés

■ **24 Bergerac -** Lycée professionnel Sud-Périgord Hélène Duc
■ **24 Périgueux -** Lycée professionnel Léonard de Vinci
■ **33 Arcachon -** Lycée professionnel Condorcet
◆ **33 Bordeaux -** CFA des Compagnons du devoir Nouvelle-Aquitaine
■ **33 Bordeaux -** Lycée polyvalent Gustave Eiffel
◆ **33 Bordeaux -** Lycée professionnel privé Sainte-Famille Saintonge
■ **33 Bordeaux -** Lycée professionnel Trégey Rive de Garonne
■ **33 Eysines -** Lycée professionnel Charles Péguy
■ **33 Langon -** Lycée professionnel Sud Gironde
■ **33 Libourne -** Lycée polyvalent Jean Monnet
■ **33 Lormont -** Lycée professionnel Jacques Brel
■ **33 Mérignac -** Lycée professionnel Marcel Dassault
■ **33 Pessac -** Lycée professionnel Philadelphe de Gerde
■ **33 Saint-André-de-Cubzac** - Lycée professionnel Philippe Cousteau
■ **40 Aire-sur-l'Adour** - Lycée polyvalent Gaston Crampe
■ **40 Dax -** Lycée polyvalent de Borda
◆ **40 Morcenx-la-Nouvelle** - CFA BTP des Landes
■ **40 Parentis-en-Born** - Lycée polyvalent Saint-Exupéry
■ **40 Tarnos -** Lycée professionnel Ambroise Croizat
■ **47 Foulayronnes -** Lycée professionnel Jean Monnet
■ **47 Fumel -** Lycée professionnel Benoît d'Azy
◆ **64 Assat -** CFAI Adour - site d'Assat
■ **64 Bayonne -** Lycée professionnel Louis de Foix
◆ **64 Billère -** CFA Beau-Frêne
◆ **64 Hasparren -** Lycée professionnel Saint-Joseph
■ **64 Jurançon -** Lycée professionnel André Campa
■ **64 Oloron-Sainte-Marie** - Lycée professionnel Guynemer
■ **64 Orthez -** Lycée professionnel Molière
◆ **64 Pau -** Lycée professionnel privé Beau-Frêne - possibilité de convention avec la Marine nationale
■ **24 Ribérac -** Lycée professionnel Arnaut Daniel
■ **33 Lormont -** Lycée professionnel Jacques Brel

Bac pro Métiers du froid et des énergies renouvelables

◆ **24 Bergerac -** Lycée professionnel privé Sainte-Marthe-Saint-Front
◆ **33 Bordeaux -** Lycée professionnel Saint-Genès La Salle
■ **33 Pessac -** Lycée professionnel Philadelphe de Gerde
■ **47 Villeneuve-sur-Lot** - Lycée polyvalent Georges Leygues - Louis Couffignal
■ **64 Anglet -** Lycée polyvalent Cantau

Bac pro Modélisation et prototypage 3D

■ **40 Aire-sur-l'Adour** - Lycée polyvalent Gaston Crampe
◆ **64 Hasparren -** Lycée professionnel Saint-Joseph

Bac pro Systèmes numériques option A sûreté et sécurité des infrastructures, de l'habitat et du tertiaire

■ **33 Lormont -** Lycée professionnel Jacques Brel
■ **33 Saint-Médard-en-Jalles** - Lycée professionnel Jehan Dupérier
◆ **64 Billère -** CFA Beau-Frêne
◆ **64 Hasparren -** Lycée professionnel Saint-Joseph
■ **64 Oloron-Sainte-Marie** - Lycée professionnel Guynemer

Bac pro Systèmes numériques option B audiovisuels, réseau et équipement domestiques

■ **24 Sarlat-la-Canéda** - Lycée professionnel Pré de Cordy
■ **33 Blaye -** Lycée professionnel de l'Estuaire
◆ **33 Bordeaux -** Lycée professionnel Saint-Genès La Salle
■ **33 Eysines -** Lycée professionnel Charles Péguy
■ **33 Lormont -** Lycée professionnel Jacques Brel
◆ **40 Gabarret -** Lycée professionnel privé Saint-Joseph

■ **40 Tarnos -** Lycée professionnel Ambroise Croizat
■ **47 Foulayronnes -** Lycée professionnel Jean Monnet
■ **64 Pau -** Lycée polyvalent Saint-Cricq
■ **64 Saint-Jean-de-Luz** - Lycée professionnel Ramiro Arrué

Bac pro Systèmes numériques option C réseaux informatiques et systèmes communicants

■ **24 Sarlat-la-Canéda** - Lycée professionnel Pré de Cordy
■ **33 Blaye -** Lycée professionnel de l'Estuaire
◆ **33 Bordeaux -** Lycée professionnel Saint-Genès La Salle
■ **33 Eysines -** Lycée professionnel Charles Péguy
■ **33 Libourne -** Lycée polyvalent Jean Monnet
■ **33 Lormont -** Lycée professionnel Jacques Brel
■ **33 Pessac -** Lycée professionnel Philadelphe de Gerde
■ **33 Saint-Médard-en-Jalles** - Lycée professionnel Jehan Dupérier
■ **33 Talence -** Lycée polyvalent Alfred Kastler
◆ **40 Gabarret -** Lycée professionnel privé Saint-Joseph
■ **40 Parentis-en-Born** - Lycée polyvalent Saint-Exupéry
◆ **40 Pontonx-sur-l'Adour** - Maison familiale rurale de Pontonx-sur-l'Adour
■ **47 Foulayronnes -** Lycée professionnel Jean Monnet
◆ **64 Billère -** CFA Beau-Frêne
◆ **64 Hasparren -** Lycée professionnel Saint-Joseph
■ **64 Oloron-Sainte-Marie** - Lycée professionnel Guynemer
■ **64 Pau -** Lycée polyvalent Saint-Cricq
- possibilité de convention avec la Marine nationale
■ **64 Saint-Jean-de-Luz** - Lycée professionnel Ramiro Arrué

Bac pro Technicien d'études du bâtiment option A études et économie

■ **33 Blanquefort -** Lycée polyvalent Léonard de Vinci
◆ **33 Bordeaux -** Lycée professionnel privé Sainte-Famille Saintonge
■ **40 Morcenx-la-Nouvelle** - Lycée professionnel Jean Garnier
■ **47 Villeneuve-sur-Lot** - Lycée polyvalent Georges Leygues - Louis Couffignal
■ **64 Anglet -** Lycée polyvalent Cantau

Bac pro Technicien d'études du bâtiment option B assistant en architecture

■ **33 Blanquefort -** Lycée polyvalent Léonard de Vinci

Bac pro Techniques d'interventions sur installations nucléaires

■ **33 Blaye -** Lycée professionnel de l'Estuaire

Hygiène, sécurité

CAP Agent de prévention et de médiation

◆ **64 Anglet -** Lycée professionnel privé stella Maris

CAP Agent de propreté et d'hygiène

■ **24 Trélissac -** Etablissement régional d'enseignement adapté Joël Jeannot
■ **33 Camblanes-et-Meynac** - Lycée professionnel Flora Tristan
◆ **33 Pessac -** CFA Propreté INHNI Nouvelle-Aquitaine
■ **40 Saint-Pierre-du-Mont** - Établissement régional d'enseignement adapté Nicolas Brémontier

CAP Agent de sécurité

■ **33 Bègles -** Lycée professionnel Émile Combes
■ **40 Tarnos -** Lycée professionnel Ambroise Croizat
■ **64 Mourenx -** Lycée professionnel Pierre et Marie Curie

CAP Assistant technique en milieux familial et collectif

◆ **24 Périgueux -** Lycée professionnel privé Saint-Vincent de Paul
■ **24 Ribérac -** Lycée professionnel Arnaut Daniel
■ **33 Bazas -** Lycée professionnel Gisèle Halimi
◆ **33 Blanquefort -** Lycée professionnel privé Saint-Michel
■ **33 Blaye -** Lycée professionnel de l'Estuaire
◆ **33 Bordeaux -** Lycée professionnel Bel-Orme
◆ **33 Bordeaux -** Lycée professionnel Saint-Vincent de Paul
■ **33 Camblanes-et-Meynac** - Lycée professionnel Flora Tristan
■ **33 Cenon -** Lycée professionnel La Morlette
■ **33 Pessac -** Etablissement régional d'enseignement adapté Le Corbusier
■ **33 Sainte-Foy-la-Grande** - Lycée professionnel Paul Broca
■ **33 Saint-Médard-en-Jalles** - Lycée professionnel Jehan Dupérier
■ **40 Saint-Pierre-du-Mont** - Établissement régional d'enseignement adapté Nicolas Brémontier
◆ **40 Saint-Pierre-du-Mont** - Lycée professionnel privé Jean Cassaigne
◆ **47 Marmande -** Lycée professionnel privé Notre-Dame de la Compassion
■ **47 Villeneuve-sur-Lot** - Etablissement régional d'enseignement adapté Marie-Claude Leriche
◆ **64 Bayonne -** Lycée professionnel privé le Guichot
◆ **64 Billère -** CFA Beau-Frêne
■ **64 Hendaye -** Lycée professionnel Aïzpurdi
■ **64 Oloron-Sainte-Marie** - Lycée professionnel du 4 septembre 1870
◆ **64 Pau -** Lycée professionnel privé Saint-Vincent de Paul

CAP Métiers de l'entretien des textiles option B pressing

■ **33 Pessac -** Etablissement régional d'enseignement adapté Le Corbusier

CAP Propreté de l'environnement urbain-collecte et recyclage

◆ **33 Artigues-près-Bordeaux** - CFA des métiers de l'environnement - maison de la promotion sociale

Bac pro Gestion des pollutions et protection de l'environnement

◆ **64 Sauveterre-de-Béarn** - Lycée privé rural Notre-Dame

Bac pro Hygiène, propreté, stérilisation

■ **24 Périgueux -** Lycée professionnel Léonard de Vinci
■ **33 Camblanes-et-Meynac** - Lycée professionnel Flora Tristan
◆ **33 Pessac -** CFA Propreté INHNI Nouvelle-Aquitaine

Bac pro Métiers de la sécurité

■ **24 Coulaures -** Lycée professionnel des métiers du bâtiment
■ **33 Bègles -** Lycée professionnel Émile Combes
◆ **33 Bordeaux -** Lycée professionnel privé la Ruche
■ **40 Tarnos -** Lycée professionnel Ambroise Croizat
■ **64 Mourenx -** Lycée professionnel Pierre et Marie Curie

Bac pro Systèmes numériques option A sûreté et sécurité des infrastructures, de l'habitat et du tertiaire

■ **33 Lormont -** Lycée professionnel Jacques Brel
■ **33 Saint-Médard-en-Jalles** - Lycée professionnel Jehan Dupérier
◆ **64 Billère -** CFA Beau-Frêne
◆ **64 Hasparren -** Lycée professionnel Saint-Joseph
■ **64 Oloron-Sainte-Marie** - Lycée professionnel Guynemer

Bac pro Techniques d'interventions sur installations nucléaires

■ **33 Blaye -** Lycée professionnel de l'Estuaire

Industries graphiques

Classe de 2de professionnelle métiers des industries graphiques et de la communication

◆ **33 Bordeaux -** Lycée professionnel Saint-Vincent de Paul
■ **33 Eysines -** Etablissement régional d'enseignement adapté handicapés moteurs de La Plaine
■ **33 Lormont -** Lycée polyvalent les Iris

■ Enseignement public
◆ Enseignement privé

Bac pro Artisanat et métiers d'art option communication visuelle plurimédia

◆ **33 Bordeaux -** Lycée professionnel Saint-Vincent de Paul
■ **33 Bordeaux -** Lycée professionnel Toulouse Lautrec
■ **64 Pau -** Lycée professionnel Honoré Baradat

Bac pro Réalisation de produits imprimés et plurimédia option A productions graphiques

◆ **33 Bordeaux -** Lycée professionnel Saint-Vincent de Paul
■ **33 Eysines -** Etablissement régional d'enseignement adapté handicapés moteurs de La Plaine
■ **33 Lormont -** Lycée polyvalent les Iris

Bac pro Réalisation de produits imprimés et plurimédia option B productions imprimées

■ **33 Lormont -** Lycée polyvalent les Iris

Matériaux : métaux, plastiques, papier

CAP Composites, plastiques chaudronnés

■ **47 Marmande -** Lycée polyvalent Val de Garonne

CAP Constructeur d'ouvrages en béton armé

◆ **33 Blanquefort -** CFA BTP de la Gironde

CAP Ferronnier d'art

◆ **24 Périgueux -** CFA BTP de la Dordogne

CAP menuisier aluminium-verre

◆ **33 Blanquefort -** CFA BTP de la Gironde
■ **64 Gelos -** Lycée professionnel de l'habitat et de l'industrie

CAP Métallier

◆ **24 Chancelade -** CFA des Compagnons du devoir Nouvelle-Aquitaine
◆ **24 Périgueux -** CFA BTP de la Dordogne
■ **24 Ribérac -** Lycée professionnel Arnaut Daniel
■ **24 Trélissac -** Etablissement régional d'enseignement adapté Joël Jeannot
◆ **33 Blanquefort -** CFA BTP de la Gironde
■ **33 Langon -** Lycée professionnel Sud Gironde
■ **40 Parentis-en-Born** - Lycée polyvalent Saint-Exupéry
◆ **47 Agen -** CFA BTP du Lot-et-Garonne
◆ **64 Anglet -** CFA des Compagnons du Tour de France d'Anglet
◆ **64 Pau -** CFA BTP des Pyrénées-Atlantiques

CAP Réalisations industrielles en chaudronnerie ou soudage option A chaudronnerie

■ **24 Bergerac -** Lycée professionnel Sud-Périgord Hélène Duc
◆ **24 Coulounieix-Chamiers** - CFAI Aquitaine - Site de Périgueux
■ **33 Blaye -** Lycée professionnel de l'Estuaire
◆ **40 Tarnos -** CFAI Aquitaine - Site de Tarnos
■ **47 Agen -** CFA de la Chambre de métiers et de l'artisanat de Nouvelle-Aquitaine Lot-et-Garonne - La Palme

CAP Réalisations industrielles en chaudronnerie ou soudage option B soudage

■ **47 Agen -** CFA de la Chambre de métiers et de l'artisanat de Nouvelle-Aquitaine Lot-et-Garonne - La Palme

CAP Réparation des carrosseries

■ **24 Boulazac Isle Manoire** - CFA de la Chambre de métiers et de l'artisanat de Nouvelle-Aquitaine Dordogne
■ **33 Bordeaux -** CFA de la Chambre de métiers et de l'artisanat de Nouvelle-Aquitaine Gironde
■ **33 Bordeaux -** Lycée professionnel Alphonse Beau de Rochas
■ **40 Mont-de-Marsan** - CFA de la Chambre de métiers et de l'artisanat de Nouvelle-Aquitaine Landes
■ **40 Mont-de-Marsan** - Lycée professionnel Frédéric Estève
■ **47 Agen -** CFA de la Chambre de métiers et de l'artisanat de Nouvelle-Aquitaine Lot-et-Garonne - La Palme
■ **47 Foulayronnes -** Lycée professionnel Jean Monnet
■ **64 Bayonne -** CFA de la Chambre de métiers et de l'artisanat Pyrénées-Atlantiques - site de Bayonne
■ **64 Pau -** CFA de la Chambre de métiers et de l'artisanat Pyrénées-Atlantiques

CAP Réparation entretien des embarcations de plaisance

■ **33 La Teste-de-Buch** - CFA COBAS - BASSIN Formation

CAP Tailleur de pierre

◆ **33 Lamothe-Landerron** - CFA des Compagnons du devoir Nouvelle-Aquitaine

Classe de 2de professionnelle métiers du pilotage et de la maintenance d'installations automatisées

■ **24 Bergerac -** Lycée professionnel Sud-Périgord Hélène Duc
■ **24 Ribérac -** Lycée professionnel Arnaut Daniel
■ **24 Sarlat-la-Canéda** - Lycée professionnel Pré de Cordy
◆ **33 Blanquefort -** Lycée professionnel privé Saint-Joseph - Apprentis d'Auteuil
■ **33 Eysines -** Lycée professionnel Charles Péguy
■ **33 Langon -** Lycée professionnel Sud Gironde
■ **33 Libourne -** Lycée polyvalent Jean Monnet
■ **33 Lormont -** Lycée professionnel Jacques Brel
■ **33 Mérignac -** Lycée professionnel Marcel Dassault
■ **33 Pauillac -** Lycée professionnel Odilon Redon
■ **33 Pessac -** Lycée professionnel Philadelphe de Gerde
■ **33 Saint-André-de-Cubzac** - Lycée professionnel Philippe Cousteau
◆ **33 Saint-Médard-de-Guizières** - Lycée professionnel privé Jeanne d'Arc
■ **40 Parentis-en-Born** - Lycée polyvalent Saint-Exupéry
■ **47 Clairac -** Lycée professionnel Porte du Lot
◆ **64 Hasparren -** Lycée professionnel Saint-Joseph
■ **64 Mourenx -** Lycée professionnel Pierre et Marie Curie
■ **64 Oloron-Sainte-Marie** - Lycée professionnel Guynemer
■ **64 Orthez -** Lycée professionnel Molière
◆ **64 Pau -** Lycée professionnel privé Beau-Frêne

Bac pro Aéronautique option structure

◆ **33 Bruges -** CFAI Aquitaine
■ **33 Latresne -** AEROCAMPUS Aquitaine
■ **33 Saint-Médard-en-Jalles** - Lycée professionnel Jehan Dupérier
■ **40 Peyrehorade -** Lycée polyvalent Jean Taris

Bac pro Artisanat et métiers d'art option métiers de l'enseigne et de la signalétique

■ **33 Bordeaux -** Lycée professionnel Trégey Rive de Garonne

Bac pro Électromécanicien marine

■ **64 Ciboure -** Lycée maritime

Bac pro Étude et réalisation d'agencement

■ **64 Bayonne -** Lycée professionnel Louis de Foix
■ **64 Coarraze -** Lycée professionnel Gabriel Haure-Placé

Bac pro Maintenance nautique

■ **33 Gujan-Mestras** - Lycée polyvalent de la mer

Bac pro Menuiserie aluminium-verre

■ **64 Gelos -** Lycée professionnel de l'habitat et de l'industrie

Bac pro Métiers et arts de la pierre

■ **33 Blanquefort -** Lycée polyvalent Léonard de Vinci

Bac pro Ouvrages du bâtiment : métallerie

■ **64 Anglet -** Lycée polyvalent Cantau

Bac pro Plastiques et composites

■ **33 Gujan-Mestras** - Lycée polyvalent de la mer
■ **47 Marmande -** Lycée polyvalent Val de Garonne

Bac pro Procédés de la chimie, de l'eau et des papiers-cartons

■ **24 Bergerac -** Lycée professionnel Sud-Périgord Hélène Duc

■ **33 Mérignac -** Lycée professionnel Marcel Dassault
■ **64 Mourenx -** Lycée professionnel Pierre et Marie Curie

Bac pro Réparation des carrosseries

■ **33 Bordeaux -** Lycée professionnel Alphonse Beau de Rochas
■ **40 Mont-de-Marsan** - Lycée professionnel Frédéric Estève
■ **64 Jurançon -** Lycée professionnel André Campa

Bac pro Technicien en chaudronnerie industrielle

■ **24 Bergerac -** Lycée professionnel Sud-Périgord Hélène Duc
◆ **24 Coulounieix-Chamiers** - CFAI Aquitaine - Site de Périgueux
■ **24 Périgueux -** Lycée professionnel Léonard de Vinci
◆ **33 Bruges -** CFAI Aquitaine
■ **33 Langon -** Lycée professionnel Sud Gironde
■ **33 Libourne -** Lycée polyvalent Jean Monnet
◆ **33 Reignac -** CFAI Aquitaine - Site de Reignac
■ **33 Saint-Médard-en-Jalles** - Lycée professionnel Jehan Dupérier
■ **33 Talence -** Lycée polyvalent Alfred Kastler
■ **40 Peyrehorade -** Lycée polyvalent Jean Taris
◆ **40 Tarnos -** CFAI Aquitaine - Site de Tarnos
■ **40 Tarnos -** Lycée professionnel Ambroise Croizat
■ **47 Foulayronnes -** Lycée professionnel Jean Monnet
■ **64 Gelos -** Lycée professionnel de l'habitat et de l'industrie

Bac pro Technicien en réalisation de produits mécaniques option réalisation et maintenance des outillages

■ **47 Marmande -** Lycée polyvalent Val de Garonne
■ **64 Oloron-Sainte-Marie** - Lycée professionnel Guynemer

Bac pro Technicien en réalisation de produits mécaniques option réalisation et suivi de productions

■ **24 Périgueux -** Lycée professionnel Léonard de Vinci
■ **24 Sarlat-la-Canéda** - Lycée professionnel Pré de Cordy
■ **33 Bordeaux -** Lycée professionnel Trégey Rive de Garonne
■ **33 Libourne -** Lycée polyvalent Jean Monnet
■ **33 Mérignac -** Lycée professionnel Marcel Dassault
■ **33 Talence -** Lycée polyvalent Alfred Kastler
■ **40 Aire-sur-l'Adour** - Lycée polyvalent Gaston Crampe
◆ **40 Tarnos -** CFAI Adour - site de Tarnos
■ **47 Foulayronnes -** Lycée professionnel Jean Monnet
◆ **64 Assat -** CFAI Adour - site d'Assat
■ **64 Bayonne -** Lycée professionnel Louis de Foix
◆ **64 Billère -** CFA Beau-Frêne
◆ **64 Hasparren -** Lycée professionnel Saint-Joseph
■ **64 Jurançon -** Lycée professionnel André Campa
◆ **64 Pau -** Lycée professionnel privé Beau-Frêne

Productique, mécanique

CAP Composites, plastiques chaudronnés

■ **47 Marmande -** Lycée polyvalent Val de Garonne

CAP Conducteur d'installations de production

■ **33 Eysines -** Etablissement régional d'enseignement adapté handicapés moteurs de La Plaine
■ **33 Pauillac -** Lycée professionnel Odilon Redon
■ **33 Saint-André-de-Cubzac** - Lycée professionnel Philippe Cousteau

CAP Horlogerie

■ **33 Mérignac -** Lycée professionnel Marcel Dassault

CAP Interventions en maintenance technique des bâtiments

◆ **33 Bordeaux -** Lycée professionnel privé Sainte-Famille Saintonge
◆ **33 Saint-Yzans-de-Médoc** - Maison familiale rurale de Saint-Yzans-de-Médoc
◆ **40 Morcenx-la-Nouvelle** - CFA BTP des Landes
■ **40 Morcenx-la-Nouvelle** - Lycée professionnel Jean Garnier
◆ **47 Bourgougnague -** Maison familiale rurale de Bourgougnague
■ **47 Villeneuve-sur-Lot** - Lycée polyvalent Georges Leygues - Louis Couffignal
■ **64 Gelos -** Lycée professionnel de l'habitat et de l'industrie

CAP Maintenance des matériels option A matériels agricoles

■ **24 Boulazac Isle Manoire** - CFA de la Chambre de métiers et de l'artisanat de Nouvelle-Aquitaine Dordogne
■ **33 Pauillac -** Lycée professionnel Odilon Redon
■ **47 Clairac -** Lycée professionnel Porte du Lot
■ **64 Mauléon-Licharre** - Lycée professionnel Jean Pierre Champo

CAP Maintenance des matériels option B matériels de construction et de manutention

■ **33 Blanquefort -** Lycée polyvalent Léonard de Vinci
■ **47 Clairac -** Lycée professionnel Porte du Lot
■ **64 Mauléon-Licharre** - Lycée professionnel Jean Pierre Champo

CAP Maintenance des matériels option C matériels d'espaces verts

■ **24 Bergerac -** Lycée professionnel Sud-Périgord Hélène Duc
■ **24 Boulazac Isle Manoire** - CFA de la Chambre de métiers et de l'artisanat de Nouvelle-Aquitaine Dordogne
■ **33 Libourne -** Lycée polyvalent Jean Monnet
■ **33 Pessac -** Etablissement régional d'enseignement adapté Le Corbusier
■ **40 Mont-de-Marsan** - CFA de la Chambre de métiers et de l'artisanat de Nouvelle-Aquitaine Landes
■ **40 Saint-Pierre-du-Mont** - Établissement régional d'enseignement adapté Nicolas Brémontier
■ **47 Clairac -** Lycée professionnel Porte du Lot

CAP Maintenance des véhicules option A voitures particulières

◆ **24 Bergerac -** CFA du Grand Bergeracois
■ **24 Boulazac Isle Manoire** - CFA de la Chambre de métiers et de l'artisanat de Nouvelle-Aquitaine Dordogne
■ **33 Bordeaux -** CFA de la Chambre de métiers et de l'artisanat de Nouvelle-Aquitaine Gironde
■ **33 Bordeaux -** Lycée professionnel Alphonse Beau de Rochas
■ **33 La Teste-de-Buch** - CFA COBAS - BASSIN Formation
■ **40 Mont-de-Marsan** - CFA de la Chambre de métiers et de l'artisanat de Nouvelle-Aquitaine Landes
■ **40 Mont-de-Marsan** - Lycée professionnel Frédéric Estève
■ **40 Tarnos -** Lycée professionnel Ambroise Croizat
■ **47 Agen -** CFA de la Chambre de métiers et de l'artisanat de Nouvelle-Aquitaine Lot-et-Garonne - La Palme
■ **47 Foulayronnes -** Lycée professionnel Jean Monnet
■ **64 Bayonne -** CFA de la Chambre de métiers et de l'artisanat Pyrénées-Atlantiques - site de Bayonne
■ **64 Jurançon -** Lycée professionnel André Campa
■ **64 Pau -** CFA de la Chambre de métiers et de l'artisanat Pyrénées-Atlantiques

CAP Maintenance des véhicules option B véhicules de transport routier

■ **33 Bordeaux -** Lycée professionnel Alphonse Beau de Rochas
■ **40 Mont-de-Marsan** - Lycée professionnel Frédéric Estève

CAP Maintenance des véhicules option C motocycles

■ **24 Boulazac Isle Manoire** - CFA de la Chambre de métiers et de l'artisanat de Nouvelle-Aquitaine Dordogne

■ Enseignement public
◆ Enseignement privé

■ **33 Bordeaux -** CFA de la Chambre de métiers et de l'artisanat de Nouvelle-Aquitaine Gironde
■ **64 Bayonne -** CFA de la Chambre de métiers et de l'artisanat Pyrénées-Atlantiques - site de Bayonne
■ **64 Mauléon-Licharre** - Lycée professionnel Jean Pierre Champo

CAP Mécanicien conducteur scieries et industries mécaniques du bois option B mécanicien affûteur de sciage, tranchage, déroulage

◆ **40 Morcenx-la-Nouvelle** - CFA des industries du bois

CAP Réparation des carrosseries

■ **24 Boulazac Isle Manoire** - CFA de la Chambre de métiers et de l'artisanat de Nouvelle-Aquitaine Dordogne
■ **33 Bordeaux -** CFA de la Chambre de métiers et de l'artisanat de Nouvelle-Aquitaine Gironde
■ **33 Bordeaux -** Lycée professionnel Alphonse Beau de Rochas
■ **40 Mont-de-Marsan** - CFA de la Chambre de métiers et de l'artisanat de Nouvelle-Aquitaine Landes
■ **40 Mont-de-Marsan** - Lycée professionnel Frédéric Estève
■ **47 Agen -** CFA de la Chambre de métiers et de l'artisanat de Nouvelle-Aquitaine Lot-et-Garonne - La Palme
■ **47 Foulayronnes -** Lycée professionnel Jean Monnet
■ **64 Bayonne -** CFA de la Chambre de métiers et de l'artisanat Pyrénées-Atlantiques - site de Bayonne
■ **64 Pau -** CFA de la Chambre de métiers et de l'artisanat Pyrénées-Atlantiques

CAP Réparation entretien des embarcations de plaisance

■ **33 La Teste-de-Buch** - CFA COBAS - BASSIN Formation

Classe de 2de professionnelle alimentation, bio-industries et laboratoire

■ **24 Coulounieix-Chamiers** - Lycée agricole La Peyrouse
■ **33 Bègles -** Lycée polyvalent Václav Havel
■ **47 Sainte-Livrade-sur-Lot** - Lycée agricole Étienne Restat
◆ **64 Nay -** Lycée technologique privé Nay-Baudreix

Classe de 2de professionnelle métiers de la maintenance des matériels et des véhicules

■ **24 Bergerac -** Lycée professionnel Sud-Périgord Hélène Duc
■ **24 Périgueux -** Lycée polyvalent Albert Claveille
■ **33 Blanquefort -** Lycée polyvalent Léonard de Vinci
■ **33 Bordeaux -** Lycée professionnel Alphonse Beau de Rochas
■ **33 Libourne -** Lycée polyvalent Jean Monnet
■ **33 Pauillac -** Lycée professionnel Odilon Redon
■ **40 Mont-de-Marsan** - Lycée professionnel Frédéric Estève
■ **40 Tarnos -** Lycée professionnel Ambroise Croizat
■ **47 Clairac -** Lycée professionnel Porte du Lot
■ **47 Foulayronnes -** Lycée professionnel Jean Monnet
■ **64 Jurançon -** Lycée professionnel André Campa
■ **64 Mauléon-Licharre** - Lycée professionnel Jean Pierre Champo

Classe de 2de professionnelle métiers de la réalisation d'ensembles mécaniques et industriels

■ **24 Bergerac -** Lycée professionnel Sud-Périgord Hélène Duc
■ **24 Périgueux -** Lycée professionnel Léonard de Vinci
■ **24 Sarlat-la-Canéda** - Lycée professionnel Pré de Cordy
■ **33 Bordeaux -** Lycée professionnel Trégey Rive de Garonne
■ **33 Langon -** Lycée professionnel Sud Gironde
■ **33 Libourne -** Lycée polyvalent Jean Monnet
■ **33 Mérignac -** Lycée professionnel Marcel Dassault
■ **33 Saint-Médard-en-Jalles** - Lycée professionnel Jehan Dupérier
■ **33 Talence -** Lycée polyvalent Alfred Kastler
■ **40 Aire-sur-l'Adour** - Lycée polyvalent Gaston Crampe
■ **40 Peyrehorade -** Lycée polyvalent Jean Taris
■ **40 Tarnos -** Lycée professionnel Ambroise Croizat
■ **47 Foulayronnes -** Lycée professionnel Jean Monnet
■ **47 Marmande -** Lycée polyvalent Val de Garonne
■ **64 Bayonne -** Lycée professionnel Louis de Foix
■ **64 Gelos -** Lycée professionnel de l'habitat et de l'industrie
◆ **64 Hasparren -** Lycée professionnel Saint-Joseph
■ **64 Jurançon -** Lycée professionnel André Campa
■ **64 Oloron-Sainte-Marie** - Lycée professionnel Guynemer
◆ **64 Pau -** Lycée professionnel privé Beau-Frêne

Classe de 2de professionnelle métiers du pilotage et de la maintenance d'installations automatisées

■ **24 Bergerac -** Lycée professionnel Sud-Périgord Hélène Duc
■ **24 Ribérac -** Lycée professionnel Arnaut Daniel
■ **24 Sarlat-la-Canéda** - Lycée professionnel Pré de Cordy
◆ **33 Blanquefort -** Lycée professionnel privé Saint-Joseph - Apprentis d'Auteuil
■ **33 Eysines -** Lycée professionnel Charles Péguy
■ **33 Langon -** Lycée professionnel Sud Gironde
■ **33 Libourne -** Lycée polyvalent Jean Monnet
■ **33 Lormont -** Lycée professionnel Jacques Brel
■ **33 Mérignac -** Lycée professionnel Marcel Dassault
■ **33 Pauillac -** Lycée professionnel Odilon Redon
■ **33 Pessac -** Lycée professionnel Philadelphe de Gerde
■ **33 Saint-André-de-Cubzac** - Lycée professionnel Philippe Cousteau
◆ **33 Saint-Médard-de-Guizières** - Lycée professionnel privé Jeanne d'Arc
■ **40 Parentis-en-Born** - Lycée polyvalent Saint-Exupéry
■ **47 Clairac -** Lycée professionnel Porte du Lot
◆ **64 Hasparren -** Lycée professionnel Saint-Joseph
■ **64 Mourenx -** Lycée professionnel Pierre et Marie Curie
■ **64 Oloron-Sainte-Marie** - Lycée professionnel Guynemer
■ **64 Orthez -** Lycée professionnel Molière
◆ **64 Pau -** Lycée professionnel privé Beau-Frêne

Bac pro Artisanat et métiers d'art option métiers de l'enseigne et de la signalétique

■ **33 Bordeaux -** Lycée professionnel Trégey Rive de Garonne

Bac pro Bio-industries de transformation

■ **24 Coulounieix-Chamiers** - Lycée agricole La Peyrouse
■ **33 Bègles -** Lycée polyvalent Václav Havel

Bac pro Étude et réalisation d'agencement

■ **64 Bayonne -** Lycée professionnel Louis de Foix
■ **64 Coarraze -** Lycée professionnel Gabriel Haure-Placé

Bac pro Laboratoire contrôle qualité

■ **47 Sainte-Livrade-sur-Lot** - Lycée agricole Étienne Restat
◆ **64 Nay -** Lycée technologique privé Nay-Baudreix

Bac pro Maintenance des matériels option B matériels de construction et de manutention

■ **33 Blanquefort -** Lycée polyvalent Léonard de Vinci
■ **47 Clairac -** Lycée professionnel Porte du Lot
■ **64 Mauléon-Licharre** - Lycée professionnel Jean Pierre Champo

Bac pro Maintenance des systèmes de production connectés

◆ **24 Coulounieix-Chamiers** - CFAI Aquitaine - Site de Périgueux
■ **24 Ribérac -** Lycée professionnel Arnaut Daniel
■ **24 Sarlat-la-Canéda** - Lycée professionnel Pré de Cordy
◆ **33 Blanquefort -** Lycée professionnel privé Saint-Joseph - Apprentis d'Auteuil
◆ **33 Bruges -** CFAI Aquitaine

■ **33 Eysines -** Lycée professionnel Charles Péguy
■ **33 Langon -** Lycée professionnel Sud Gironde
■ **33 Libourne -** Lycée polyvalent Jean Monnet
■ **33 Lormont -** Lycée professionnel Jacques Brel
◆ **33 Reignac -** CFAI Aquitaine - Site de Reignac
■ **33 Saint-André-de-Cubzac** - Lycée professionnel Philippe Cousteau
◆ **33 Saint-Médard-de-Guizières** - Lycée professionnel privé Jeanne d'Arc
◆ **40 Morcenx-la-Nouvelle** - CFA des industries du bois
■ **40 Parentis-en-Born** - Lycée polyvalent Saint-Exupéry
◆ **40 Tarnos -** CFAI Aquitaine - Site de Tarnos
■ **47 Clairac -** Lycée professionnel Porte du Lot
◆ **64 Assat -** CFAI Adour - site d'Assat
◆ **64 Billère -** CFA Beau-Frêne
◆ **64 Hasparren -** Lycée professionnel Saint-Joseph
■ **64 Oloron-Sainte-Marie** - Lycée professionnel Guynemer
■ **64 Orthez -** Lycée professionnel Molière
◆ **64 Pau -** Lycée professionnel privé Beau-Frêne - possibilité de convention avec l'armée de terre
■ **33 Lormont -** Lycée professionnel Jacques Brel - possibilité de convention avec la Marine nationale
■ **24 Ribérac -** Lycée professionnel Arnaut Daniel
■ **33 Lormont -** Lycée professionnel Jacques Brel

Bac pro Maintenance des véhicules option A voitures particulières

■ **24 Périgueux -** Lycée polyvalent Albert Claveille
■ **33 Bordeaux -** CFA de la Chambre de métiers et de l'artisanat de Nouvelle-Aquitaine Gironde
■ **33 Bordeaux -** Lycée professionnel Alphonse Beau de Rochas
■ **33 Libourne -** Lycée polyvalent Jean Monnet
■ **40 Mont-de-Marsan** - CFA de la Chambre de métiers et de l'artisanat de Nouvelle-Aquitaine Landes
■ **40 Mont-de-Marsan** - Lycée professionnel Frédéric Estève
■ **40 Tarnos -** Lycée professionnel Ambroise Croizat
■ **47 Agen -** CFA de la Chambre de métiers et de l'artisanat de Nouvelle-Aquitaine Lot-et-Garonne - La Palme
■ **47 Foulayronnes -** Lycée professionnel Jean Monnet
■ **64 Bayonne -** CFA de la Chambre de métiers et de l'artisanat Pyrénées-Atlantiques - site de Bayonne
■ **64 Jurançon -** Lycée professionnel André Campa
■ **64 Pau -** CFA de la Chambre de métiers et de l'artisanat Pyrénées-Atlantiques

Bac pro Maintenance des véhicules option B véhicules de transport routier

■ **33 Bordeaux -** Lycée professionnel Alphonse Beau de Rochas
■ **40 Mont-de-Marsan** - CFA de la Chambre de métiers et de l'artisanat de Nouvelle-Aquitaine Landes
■ **40 Mont-de-Marsan** - Lycée professionnel Frédéric Estève
■ **64 Jurançon -** Lycée professionnel André Campa

Bac pro Maintenance des véhicules option C motocycles

■ **24 Périgueux -** Lycée polyvalent Albert Claveille
■ **33 Bordeaux -** Lycée professionnel Alphonse Beau de Rochas
■ **40 Mont-de-Marsan** - Lycée professionnel Frédéric Estève
■ **64 Mauléon-Licharre** - Lycée professionnel Jean Pierre Champo

Bac pro Maintenance nautique

■ **33 Gujan-Mestras** - Lycée polyvalent de la mer

Bac pro Métiers de l'électricité et de ses environnements connectés

■ **24 Bergerac -** Lycée professionnel Sud-Périgord Hélène Duc
■ **24 Périgueux -** Lycée professionnel Léonard de Vinci
■ **33 Arcachon -** Lycée professionnel Condorcet
◆ **33 Bordeaux -** CFA des Compagnons du devoir Nouvelle-Aquitaine
■ **33 Bordeaux -** Lycée polyvalent Gustave Eiffel
◆ **33 Bordeaux -** Lycée professionnel privé Sainte-Famille Saintonge
■ **33 Bordeaux -** Lycée professionnel Trégey Rive de Garonne
■ **33 Eysines -** Lycée professionnel Charles Péguy
■ **33 Langon -** Lycée professionnel Sud Gironde
■ **33 Libourne -** Lycée polyvalent Jean Monnet
■ **33 Lormont -** Lycée professionnel Jacques Brel
■ **33 Mérignac -** Lycée professionnel Marcel Dassault
■ **33 Pessac -** Lycée professionnel Philadelphe de Gerde
■ **33 Saint-André-de-Cubzac** - Lycée professionnel Philippe Cousteau
■ **40 Aire-sur-l'Adour** - Lycée polyvalent Gaston Crampe
■ **40 Dax -** Lycée polyvalent de Borda
◆ **40 Morcenx-la-Nouvelle** - CFA BTP des Landes
■ **40 Parentis-en-Born** - Lycée polyvalent Saint-Exupéry
■ **40 Tarnos -** Lycée professionnel Ambroise Croizat
■ **47 Foulayronnes -** Lycée professionnel Jean Monnet
■ **47 Fumel -** Lycée professionnel Benoît d'Azy
◆ **64 Assat -** CFAI Adour - site d'Assat
■ **64 Bayonne -** Lycée professionnel Louis de Foix
◆ **64 Billère -** CFA Beau-Frêne
◆ **64 Hasparren -** Lycée professionnel Saint-Joseph
■ **64 Jurançon -** Lycée professionnel André Campa
■ **64 Oloron-Sainte-Marie** - Lycée professionnel Guynemer
■ **64 Orthez -** Lycée professionnel Molière
◆ **64 Pau -** Lycée professionnel privé Beau-Frêne - possibilité de convention avec la Marine nationale
■ **24 Ribérac -** Lycée professionnel Arnaut Daniel
■ **33 Lormont -** Lycée professionnel Jacques Brel

Bac pro Microtechniques

◆ **33 Bordeaux -** Lycée professionnel privé Sainte-Famille Saintonge

Bac pro Modélisation et prototypage 3D

■ **40 Aire-sur-l'Adour** - Lycée polyvalent Gaston Crampe
◆ **64 Hasparren -** Lycée professionnel Saint-Joseph

Bac pro Pilote de ligne de production

◆ **24 Coulounieix-Chamiers** - CFAI Aquitaine - Site de Périgueux
■ **33 Pauillac -** Lycée professionnel Odilon Redon
■ **33 Pessac -** Lycée professionnel Philadelphe de Gerde
◆ **40 Morcenx-la-Nouvelle** - CFA des industries du bois
◆ **64 Billère -** CFA Beau-Frêne

Bac pro Plastiques et composites

■ **33 Gujan-Mestras** - Lycée polyvalent de la mer
■ **47 Marmande -** Lycée polyvalent Val de Garonne

Bac pro Procédés de la chimie, de l'eau et des papiers-cartons

■ **24 Bergerac -** Lycée professionnel Sud-Périgord Hélène Duc
■ **33 Mérignac -** Lycée professionnel Marcel Dassault
■ **64 Mourenx -** Lycée professionnel Pierre et Marie Curie

Bac pro Réparation des carrosseries

■ **33 Bordeaux -** Lycée professionnel Alphonse Beau de Rochas
■ **40 Mont-de-Marsan** - Lycée professionnel Frédéric Estève
■ **64 Jurançon -** Lycée professionnel André Campa

Bac pro Technicien en réalisation de produits mécaniques option réalisation et maintenance des outillages

■ **47 Marmande -** Lycée polyvalent Val de Garonne
■ **64 Oloron-Sainte-Marie** - Lycée professionnel Guynemer

■ Enseignement public
◆ Enseignement privé

Bac pro Technicien en réalisation de produits mécaniques option réalisation et suivi de productions

■ **24 Périgueux -** Lycée professionnel Léonard de Vinci
■ **24 Sarlat-la-Canéda** - Lycée professionnel Pré de Cordy
■ **33 Bordeaux -** Lycée professionnel Trégey Rive de Garonne
■ **33 Libourne -** Lycée polyvalent Jean Monnet
■ **33 Mérignac -** Lycée professionnel Marcel Dassault
■ **33 Talence -** Lycée polyvalent Alfred Kastler
■ **40 Aire-sur-l'Adour** - Lycée polyvalent Gaston Crampe
◆ **40 Tarnos -** CFAI Adour - site de Tarnos
■ **47 Foulayronnes -** Lycée professionnel Jean Monnet
◆ **64 Assat -** CFAI Adour - site d'Assat
■ **64 Bayonne -** Lycée professionnel Louis de Foix
◆ **64 Billère -** CFA Beau-Frêne
◆ **64 Hasparren -** Lycée professionnel Saint-Joseph
■ **64 Jurançon -** Lycée professionnel André Campa
◆ **64 Pau -** Lycée professionnel privé Beau-Frêne

Santé, social, soins

CAP Accompagnant éducatif petite enfance

◆ **33 Mérignac -** CFA Trotters Training

CAP Assistant technique en milieux familial et collectif

◆ **24 Périgueux -** Lycée professionnel privé Saint-Vincent de Paul
■ **24 Ribérac -** Lycée professionnel Arnaut Daniel
■ **33 Bazas -** Lycée professionnel Gisèle Halimi
◆ **33 Blanquefort -** Lycée professionnel privé Saint-Michel
■ **33 Blaye -** Lycée professionnel de l'Estuaire
◆ **33 Bordeaux -** Lycée professionnel Bel-Orme
◆ **33 Bordeaux -** Lycée professionnel Saint-Vincent de Paul
■ **33 Camblanes-et-Meynac** - Lycée professionnel Flora Tristan
■ **33 Cenon -** Lycée professionnel La Morlette
■ **33 Pessac -** Etablissement régional d'enseignement adapté Le Corbusier
■ **33 Sainte-Foy-la-Grande** - Lycée professionnel Paul Broca
■ **33 Saint-Médard-en-Jalles** - Lycée professionnel Jehan Dupérier
■ **40 Saint-Pierre-du-Mont** - Établissement régional d'enseignement adapté Nicolas Brémontier
◆ **40 Saint-Pierre-du-Mont** - Lycée professionnel privé Jean Cassaigne
◆ **47 Marmande -** Lycée professionnel privé Notre-Dame de la Compassion
■ **47 Villeneuve-sur-Lot** - Etablissement régional d'enseignement adapté Marie-Claude Leriche
◆ **64 Bayonne -** Lycée professionnel privé le Guichot
◆ **64 Billère -** CFA Beau-Frêne
■ **64 Hendaye -** Lycée professionnel Aïzpurdi
■ **64 Oloron-Sainte-Marie** - Lycée professionnel du 4 septembre 1870
◆ **64 Pau -** Lycée professionnel privé Saint-Vincent de Paul

CAP Esthétique cosmétique parfumerie

◆ **24 Périgueux -** Lycée professionnel privé Saint-Vincent de Paul
■ **33 Bordeaux -** CFA de la Chambre de métiers et de l'artisanat de Nouvelle-Aquitaine Gironde
◆ **33 Bordeaux -** Lycée professionnel privé Saint-Augustin
■ **40 Mont-de-Marsan** - CFA de la Chambre de métiers et de l'artisanat de Nouvelle-Aquitaine Landes
◆ **40 Saint-Pierre-du-Mont** - Lycée professionnel privé Jean Cassaigne
■ **64 Pau -** CFA de la Chambre de métiers et de l'artisanat Pyrénées-Atlantiques

CAP Métiers de la coiffure

◆ **24 Bergerac -** CFA du Grand Bergeracois
■ **24 Boulazac Isle Manoire** - CFA de la Chambre de métiers et de l'artisanat de Nouvelle-Aquitaine Dordogne
◆ **24 Périgueux -** Lycée professionnel privé Saint-Vincent de Paul
◆ **24 Sarlat-la-Canéda** - Lycée professionnel privé Saint-Joseph
◆ **33 Blanquefort -** Lycée professionnel privé Saint-Joseph - Apprentis d'Auteuil
■ **33 Bordeaux -** CFA de la Chambre de métiers et de l'artisanat de Nouvelle-Aquitaine Gironde
■ **33 Bordeaux -** Lycée professionnel des Menuts
◆ **33 Bordeaux -** Lycée professionnel privé Saint-Augustin
■ **33 Cenon -** Lycée professionnel La Morlette
■ **33 La Teste-de-Buch** - CFA COBAS - BASSIN Formation
■ **40 Aire-sur-l'Adour** - Lycée professionnel Jean d'Arcet
■ **40 Mont-de-Marsan** - CFA de la Chambre de métiers et de l'artisanat de Nouvelle-Aquitaine Landes
◆ **40 Saint-Vincent-de-Paul** - Lycée professionnel privé Vincent de Paul
■ **47 Agen -** CFA de la Chambre de métiers et de l'artisanat de Nouvelle-Aquitaine Lot-et-Garonne - La Palme
■ **47 Agen -** Lycée professionnel Antoine Lomet
■ **64 Bayonne -** CFA de la Chambre de métiers et de l'artisanat Pyrénées-Atlantiques - site de Bayonne
■ **64 Hendaye -** Lycée professionnel Aïzpurdi
■ **64 Pau -** CFA de la Chambre de métiers et de l'artisanat Pyrénées-Atlantiques

CAP Agricole services aux personnes et vente en espace rural

■ **24 Monbazillac -** Lycée agricole La Brie
◆ **24 Salignac-Eyvigues** - Maison familiale rurale du Périgord noir
◆ **24 Sigoulès-et-Flaugeac** - Lycée agricole privé le Cluzeau
◆ **33 Langon -** Lycée professionnel privé Agir
■ **33 La Teste-de-Buch** - CFA agricole de la Gironde - site de La Teste-de-Buch
◆ **33 Pauillac -** Lycée professionnel privé Agir
◆ **40 Castelnau-Chalosse** - Maison familiale rurale de Castelnau-Chalosse
◆ **47 Agen -** Lycée d'enseignement agricole privé l'Ermitage
◆ **47 Pujols -** Maison familiale rurale de Pujols
■ **47 Tonneins -** Lycée professionnel agricole Fazanis
◆ **47 Villeneuve-sur-Lot** - Lycée l'Oustal, lycée privé des métiers de la vie rurale
■ **64 Hasparren -** CFA agricole des Pyrénées-Atlantiques
◆ **64 Nay -** Lycée technologique privé Nay-Baudreix

Classe de 2de professionnelle alimentation, bio-industries et laboratoire

■ **24 Coulounieix-Chamiers** - Lycée agricole La Peyrouse
■ **33 Bègles -** Lycée polyvalent Václav Havel
■ **47 Sainte-Livrade-sur-Lot** - Lycée agricole Étienne Restat
◆ **64 Nay -** Lycée technologique privé Nay-Baudreix

Classe de 2de professionnelle métiers de la beauté et du bien-être

◆ **24 Périgueux -** Lycée professionnel privé Saint-Vincent de Paul
■ **33 Bordeaux -** Lycée professionnel des Menuts
◆ **33 Bordeaux -** Lycée professionnel privé Saint-Augustin
■ **33 Cenon -** Lycée professionnel La Morlette
■ **40 Aire-sur-l'Adour** - Lycée professionnel Jean d'Arcet
◆ **40 Saint-Pierre-du-Mont** - Lycée professionnel privé Jean Cassaigne
■ **47 Agen -** Lycée professionnel Antoine Lomet
◆ **64 Bayonne -** Lycée professionnel privé le Guichot
■ **64 Hendaye -** Lycée professionnel Aïzpurdi
◆ **64 Igon -** Lycée professionnel privé le Beau Rameau

Bac pro Accompagnement, soins et services à la personne

■ **24 Bergerac -** Lycée professionnel Jean Capelle
■ **24 Nontron -** Lycée polyvalent Alcide Dusolier
■ **24 Périgueux -** Lycée professionnel Pablo Picasso
◆ **24 Périgueux -** Lycée professionnel privé Saint-Vincent de Paul
◆ **24 Sarlat-la-Canéda** - Lycée professionnel privé Saint-Joseph
■ **33 Arcachon -** Lycée professionnel Condorcet
■ **33 Bazas -** Lycée professionnel Gisèle Halimi
◆ **33 Blanquefort -** Lycée professionnel privé Saint-Michel
◆ **33 Bordeaux -** Lycée professionnel Bel-Orme

◆ **33 Bordeaux -** Lycée professionnel privé la Ruche
◆ **33 Bordeaux -** Lycée professionnel privé Saint-Augustin
◆ **33 Bordeaux -** Lycée professionnel Saint-Vincent de Paul
■ **33 Bordeaux -** Lycée professionnel Trégey Rive de Garonne
■ **33 Cenon -** Lycée professionnel La Morlette
■ **33 Pauillac -** Lycée professionnel Odilon Redon
■ **33 Sainte-Foy-la-Grande** - Lycée professionnel Paul Broca
◆ **33 Saint-Médard-de-Guizières** - Lycée professionnel privé Jeanne d'Arc
■ **33 Saint-Médard-en-Jalles** - Lycée professionnel Jehan Dupérier
■ **40 Mont-de-Marsan** - Lycée professionnel Robert Wlérick
■ **40 Parentis-en-Born** - Lycée polyvalent Saint-Exupéry
■ **40 Saint-Paul-lès-Dax** - Lycée polyvalent Haroun Tazieff
◆ **40 Saint-Pierre-du-Mont** - Lycée professionnel privé Jean Cassaigne
◆ **47 Marmande -** Lycée professionnel privé Notre-Dame de la Compassion
■ **47 Nérac -** Lycée professionnel Jacques de Romas
■ **47 Villeneuve-sur-Lot** - Lycée polyvalent Georges Leygues - Louis Couffignal
◆ **64 Anglet -** Lycée professionnel privé stella Maris
■ **64 Bayonne -** Lycée professionnel Paul Bert
■ **64 Morlaàs -** Lycée professionnel Haute-Vue Pau-Morlaàs
■ **64 Oloron-Sainte-Marie** - Lycée professionnel du 4 septembre 1870
■ **64 Orthez -** Lycée professionnel Francis Jammes
◆ **64 Pau -** Lycée professionnel privé Montpensier
◆ **64 Ustaritz -** Lycée professionnel privé Saint-Joseph

Bac pro Animation-enfance et personnes âgées

■ **24 Périgueux -** Lycée professionnel Pablo Picasso
◆ **33 Blanquefort -** Lycée professionnel privé Saint-Michel
◆ **33 Bordeaux -** Lycée professionnel Bel-Orme
◆ **33 Bordeaux -** Lycée professionnel Saint-Vincent de Paul
■ **33 Cenon -** Lycée professionnel La Morlette
■ **33 Talence -** Lycée polyvalent Victor Louis
■ **40 Mont-de-Marsan** - Lycée professionnel Robert Wlérick
■ **47 Nérac -** Lycée professionnel Jacques de Romas
◆ **64 Anglet -** Lycée professionnel privé stella Maris
◆ **64 Bayonne -** Lycée polyvalent privé Bernat Etxepare
■ **64 Bayonne -** Lycée professionnel Paul Bert
■ **64 Morlaàs -** Lycée professionnel Haute-Vue Pau-Morlaàs
◆ **64 Pau -** Lycée professionnel privé Montpensier

Bac pro Bio-industries de transformation

■ **24 Coulounieix-Chamiers** - Lycée agricole La Peyrouse
■ **33 Bègles -** Lycée polyvalent Václav Havel

Bac pro Esthétique cosmétique parfumerie

◆ **24 Périgueux -** Lycée professionnel privé Saint-Vincent de Paul
◆ **33 Bordeaux -** Lycée professionnel privé Saint-Augustin
■ **33 Cenon -** Lycée professionnel La Morlette
◆ **40 Saint-Pierre-du-Mont** - Lycée professionnel privé Jean Cassaigne
■ **47 Agen -** Lycée professionnel Antoine Lomet
◆ **64 Bayonne -** Lycée professionnel privé le Guichot
■ **64 Hendaye -** Lycée professionnel Aïzpurdi
◆ **64 Igon -** Lycée professionnel privé le Beau Rameau

Bac pro Laboratoire contrôle qualité

■ **47 Sainte-Livrade-sur-Lot** - Lycée agricole Étienne Restat
◆ **64 Nay -** Lycée technologique privé Nay-Baudreix

Bac pro Métiers de la coiffure

■ **33 Bordeaux -** Lycée professionnel des Menuts
◆ **33 Bordeaux -** Lycée professionnel privé Saint-Augustin
■ **33 Cenon -** Lycée professionnel La Morlette
■ **40 Aire-sur-l'Adour** - Lycée professionnel Jean d'Arcet
■ **47 Agen -** Lycée professionnel Antoine Lomet
◆ **64 Bayonne -** Lycée professionnel privé le Guichot
■ **64 Hendaye -** Lycée professionnel Aïzpurdi

Bac pro Optique lunetterie

■ **33 Lormont -** Lycée professionnel Jacques Brel

Bac pro Services aux personnes et animation dans les territoires

◆ **24 La Force** - Maison familiale rurale du Bergeracois
◆ **24 Périgueux -** Maison familiale rurale de Périgueux
◆ **24 Sigoulès-et-Flaugeac** - Lycée agricole privé le Cluzeau
◆ **24 Thiviers -** Maison familiale rurale du Périgord vert
◆ **24 Vanxains -** Maison familiale rurale du Ribéracois - site de Vanxains
◆ **33 Blaye -** Maison familiale rurale du Blayais
◆ **33 Cudos -** Lycée agricole privé Saint-Clément
◆ **33 Langon -** Lycée professionnel privé Agir
◆ **33 Les Églisottes-et-Chalaures** - Maison familiale rurale les Eglisottes du Libournais
◆ **33 Lesparre-Médoc** - Maison familiale rurale de Lesparre-Médoc
◆ **40 Aire-sur-l'Adour** - Maison familiale rurale d'Aire-sur-l'Adour
◆ **40 Castelnau-Chalosse** - Maison familiale rurale de Castelnau-Chalosse
■ **40 Mugron -** Lycée professionnel agricole de Chalosse
◆ **40 Pontonx-sur-l'Adour** - Maison familiale rurale de Pontonx-sur-l'Adour
◆ **40 Saint-Pandelon** - Lycée professionnel rural privé Sainte-Élisabeth
◆ **40 Saubrigues -** Lycée d'enseignement agricole privé de Saubrigues
◆ **47 Agen -** Lycée d'enseignement agricole privé l'Ermitage
◆ **47 Barbaste -** Maison familiale rurale du Néracais
◆ **47 Miramont-de-Guyenne** - Maison familiale rurale de Miramont-de-Guyenne
◆ **47 Pujols -** Maison familiale rurale de Pujols
◆ **47 Sainte-Bazeille** - Maison familiale rurale du Marmandais
■ **47 Tonneins -** Lycée professionnel agricole Fazanis
◆ **47 Villeneuve-sur-Lot** - Lycée l'Oustal, lycée privé des métiers de la vie rurale
◆ **64 Berrogain-Laruns** - Lycée agricole rural privé de Soule à Mauléon
◆ **64 Mont -** Maison familiale rurale de Mont
■ **64 Oloron-Sainte-Marie** - Lycée professionnel agricole d'Oloron-Sainte-Marie
◆ **64 Saint-Jean-Pied-de-Port** - Lycée agricole privé Frantses Enia
◆ **64 Sauveterre-de-Béarn** - Lycée privé rural Notre-Dame

Bac pro Technicien en prothèse dentaire

■ **33 Bordeaux -** Lycée professionnel Toulouse Lautrec
■ **33 Eysines -** Lycée professionnel Charles Péguy

Textile, habillement

CAP Cordonnerie multiservice

■ **33 Eysines -** Lycée professionnel Charles Péguy

CAP Maroquinerie

■ **24 Thiviers -** Lycée professionnel Porte d'Aquitaine
■ **33 Eysines -** Lycée professionnel Charles Péguy

CAP Métiers de l'entretien des textiles option B pressing

■ **33 Pessac -** Etablissement régional d'enseignement adapté Le Corbusier

CAP Métiers de la mode - vêtement flou

◆ **33 Bordeaux -** Lycée professionnel Saint-Vincent de Paul

■ Enseignement public
◆ Enseignement privé

■ **33 Bordeaux -** Lycée professionnel Toulouse Lautrec
■ **64 Bayonne -** CFA de la Chambre de métiers et de l'artisanat Pyrénées-Atlantiques - site de Bayonne
■ **64 Saint-Jean-de-Luz** - Lycée professionnel Ramiro Arrué

CAP Métiers de la mode - vêtement tailleur

■ **33 Bordeaux -** Lycée professionnel Toulouse Lautrec
■ **64 Bayonne -** CFA de la Chambre de métiers et de l'artisanat Pyrénées-Atlantiques - site de Bayonne

CAP Sellerie générale

■ **24 Thiviers -** Lycée professionnel Porte d'Aquitaine
■ **33 Eysines -** Lycée professionnel Charles Péguy

Bac pro Métiers de la mode - vêtements

■ **24 Périgueux -** Lycée professionnel Léonard de Vinci
■ **33 Bègles -** Lycée polyvalent Václav Havel
◆ **33 Bordeaux -** Lycée professionnel Saint-Vincent de Paul
■ **33 Bordeaux -** Lycée professionnel Toulouse Lautrec
■ **64 Jurançon -** Lycée professionnel André Campa
■ **64 Saint-Jean-de-Luz** - Lycée professionnel Ramiro Arrué

Bac pro Métiers du cuir option maroquinerie

■ **24 Thiviers -** Lycée professionnel Porte d'Aquitaine

Bac pro Métiers du cuir option sellerie garnissage

■ **24 Thiviers -** Lycée professionnel Porte d'Aquitaine

Transport, magasinage

CAP Conducteur routier marchandises

■ **64 Jurançon -** Lycée professionnel André Campa

CAP Maritime

■ **64 Ciboure -** Lycée maritime

CAP Opérateur/opératrice de service - relation client et livraison

■ **24 Boulazac Isle Manoire** - CFA de la Chambre de métiers et de l'artisanat de Nouvelle-Aquitaine Dordogne

CAP Opérateur/opératrice logistique

◆ **24 Bergerac -** CFA transport, logistique, voyageurs
■ **33 Bègles -** Lycée professionnel Émile Combes
◆ **33 Floirac -** CFA transport, logistique, voyageurs
■ **33 Saint-André-de-Cubzac** - Lycée professionnel Philippe Cousteau
■ **40 Saint-Paul-lès-Dax** - Lycée polyvalent Haroun Tazieff
◆ **47 Marmande -** Lycée professionnel privé Notre-Dame de la Compassion
■ **47 Villeneuve-sur-Lot** - Lycée polyvalent Georges Leygues - Louis Couffignal
■ **64 Jurançon -** Lycée professionnel André Campa
◆ **64 Mouguerre -** CFA transport, logistique, voyageurs
■ **64 Saint-Jean-de-Luz** - Lycée professionnel Ramiro Arrué

Classe de 2de professionnelle métiers de la gestion administrative, du transport et de la logistique

■ **24 Bergerac -** Lycée professionnel Jean Capelle
■ **24 Périgueux -** Lycée professionnel Pablo Picasso
◆ **24 Périgueux -** Lycée professionnel privé Saint-Vincent de Paul
■ **24 Ribérac -** Lycée professionnel Arnaut Daniel
■ **24 Sarlat-la-Canéda** - Lycée professionnel Pré de Cordy
■ **33 Arcachon -** Lycée professionnel Condorcet
■ **33 Bazas -** Lycée professionnel Gisèle Halimi
■ **33 Bègles -** Lycée professionnel Émile Combes
■ **33 Blaye -** Lycée professionnel de l'Estuaire
◆ **33 Bordeaux -** Lycée professionnel Bel-Orme
■ **33 Bordeaux -** Lycée professionnel des Menuts
■ **33 Bordeaux -** Lycée professionnel les Chartrons
■ **33 Bordeaux -** Lycée professionnel Nicolas Brémontier
◆ **33 Bordeaux -** Lycée professionnel privé la Ruche
◆ **33 Bordeaux -** Lycée professionnel Saint-Genès La Salle
◆ **33 Bordeaux -** Lycée professionnel Saint-Vincent de Paul
■ **33 Cenon -** Lycée professionnel La Morlette
■ **33 Libourne -** Lycée professionnel Henri Brulle
■ **33 Mérignac -** Lycée professionnel Marcel Dassault
■ **33 Pauillac -** Lycée professionnel Odilon Redon
■ **33 Saint-André-de-Cubzac** - Lycée professionnel Philippe Cousteau
◆ **33 Saint-Médard-de-Guizières** - Lycée professionnel privé Jeanne d'Arc
■ **33 Saint-Médard-en-Jalles** - Lycée professionnel Jehan Dupérier
■ **33 Talence -** Lycée polyvalent Victor Louis
■ **40 Aire-sur-l'Adour** - Lycée professionnel Jean d'Arcet
■ **40 Dax -** Lycée polyvalent de Borda
■ **40 Mont-de-Marsan** - Lycée professionnel Robert Wlérick
■ **40 Saint-Paul-lès-Dax** - Lycée polyvalent Haroun Tazieff
◆ **40 Saint-Pierre-du-Mont** - Lycée professionnel privé Jean Cassaigne
■ **47 Agen -** Lycée professionnel Antoine Lomet
■ **47 Fumel -** Lycée professionnel Benoît d'Azy
◆ **47 Marmande -** Lycée professionnel privé Notre-Dame de la Compassion
■ **47 Villeneuve-sur-Lot** - Lycée polyvalent Georges Leygues - Louis Couffignal
◆ **64 Bayonne -** Lycée professionnel privé le Guichot
■ **64 Orthez -** Lycée professionnel Francis Jammes
■ **64 Pau -** Lycée professionnel Honoré Baradat
◆ **64 Pau -** Lycée professionnel privé Montpensier
■ **64 Saint-Jean-de-Luz** - Lycée professionnel Ramiro Arrué

Classe de 2de professionnelle métiers de la mer

■ **64 Ciboure -** Lycée maritime

Bac pro conducteur transport routier marchandises

■ **33 Blanquefort -** Lycée polyvalent Léonard de Vinci
■ **40 Mont-de-Marsan** - Lycée professionnel Frédéric Estève
■ **64 Jurançon -** Lycée professionnel André Campa

Bac pro conduite et gestion des entreprises maritimes - pêche

■ **64 Ciboure -** Lycée maritime

Bac pro Électromécanicien marine

■ **64 Ciboure -** Lycée maritime

Bac pro logistique

■ **33 Bègles -** Lycée professionnel Émile Combes
■ **33 Saint-André-de-Cubzac** - Lycée professionnel Philippe Cousteau
■ **40 Saint-Paul-lès-Dax** - Lycée polyvalent Haroun Tazieff
◆ **47 Marmande -** Lycée professionnel privé Notre-Dame de la Compassion
■ **47 Villeneuve-sur-Lot** - Lycée polyvalent Georges Leygues - Louis Couffignal
■ **64 Saint-Jean-de-Luz** - Lycée professionnel Ramiro Arrué

Bac pro organisation de transport de marchandises

■ **24 Périgueux -** Lycée professionnel Pablo Picasso
■ **33 Bègles -** Lycée professionnel Émile Combes
◆ **33 Bordeaux -** Lycée professionnel Saint-Genès La Salle
■ **33 Mérignac -** Lycée professionnel Marcel Dassault
■ **47 Agen -** Lycée professionnel Antoine Lomet
◆ **64 Pau -** Lycée professionnel privé Montpensier
■ **64 Saint-Jean-de-Luz** - Lycée professionnel Ramiro Arrué

LES FORMATIONS PROFESSIONNELLES

Les établissements et leurs formations par départements

Dans les pages suivantes sont indiqués les établissements proposant des diplômes professionnels par la voie scolaire (public et privé sous contrat) et par l'apprentissage. Les établissements sont classés par départements, puis par villes selon l'ordre alphabétique.

Les établissements publics (voie scolaire)

24 Dordogne

Bergerac

Lycée professionnel Jean Capelle, lycée des métiers de l'hôtellerie, de la gastronomie et des services
Avenue du Maréchal Leclerc
Tél : 05 53 22 22 70
https://blogpeda.ac-bordeaux.fr/lpjeancapelle/
Internat garçons-filles
Langues vivantes : allemand, anglais, espagnol
CAP
- Commercialisation et services en hôtel-café-restaurant
- Cuisine
2de pro
- Métiers de l'hôtellerie-restauration
- Métiers de la gestion administrative, du transport et de la logistique
- Métiers de la relation client
Bac pro
- Accompagnement, soins et services à la personne
- Assistance à la gestion des organisations et de leurs activités
- Commercialisation et services en restauration
- Cuisine
- Métiers de l'accueil
- Métiers du commerce et de la vente option A animation et gestion de l'espace commercial
- Métiers du commerce et de la vente option B prospection clientèle et valorisation de l'offre commerciale
Sections particulières
- Section européenne : allemand, anglais (allemand : bac pro du domaine de la restauration ; anglais : bac pro du domaine de la restauration et bac pro métiers du commerce et de la vente)
- Ulis lycée LP
- Unité pédagogique pour élèves allophones arrivants en lycée (Classe pour non francophones)

Bergerac

Lycée professionnel Sud-Périgord Hélène Duc, lycée des métiers de l'industrie, campus des métiers et des qualifications : campus d'excellence : Aérocampus Aquitaine ; maintenance en environnement sensible
35 bis boulevard Chanzy
Tél : 05 53 74 49 00
http://www.lycee-sud-perigord.fr
Internat garçons-filles
Langues vivantes : anglais
CAP
- Maintenance des matériels option C matériels d'espaces verts
- Réalisations industrielles en chaudronnerie ou soudage option A chaudronnerie
2de pro
- Métiers de la maintenance des matériels et des véhicules
- Métiers de la réalisation d'ensembles mécaniques et industriels
- Métiers des transitions numérique et énergétique
- Métiers du pilotage et de la maintenance d'installations automatisées
Bac pro
- Maintenance des matériels option A matériels agricoles
- Métiers de l'électricité et de ses environnements connectés
- Procédés de la chimie, de l'eau et des papiers-cartons
- Technicien en chaudronnerie industrielle

Coulaures

Lycée professionnel des métiers du bâtiment, campus des métiers et des qualifications : forêt-bois
Bâtiment Chardeuil
Tél : 05 53 45 45 60
http://www.lpchardeuil.fr
Internat garçons-filles
Langues vivantes : anglais
CAP
- Charpentier bois
- Métiers du plâtre et de l'isolation
- Monteur en installations sanitaires
- Peintre applicateur de revêtements
2de pro
- Métiers de la construction durable, du bâtiment et des travaux publics
- Métiers des transitions numérique et énergétique
Bac pro
- Installateur en chauffage, climatisation et énergies renouvelables
- Interventions sur le patrimoine bâti option couverture
- Métiers de la sécurité
- Technicien constructeur bois
Section particulière
- Unité pédagogique pour élèves allophones arrivants en lycée (Classe pour non francophones)

Coulounieix-Chamiers

Lycée agricole La Peyrouse
Avenue Winston Churchill
Tél : 05 53 02 62 00
http://www.perigord.educagri.fr
Internat garçons-filles
Langues vivantes : anglais
2de pro
- Alimentation, bio-industries et laboratoire
- Nature-jardin-paysage-forêt
- Productions
Bac pro
- Aménagements paysagers
- Bio-industries de transformation
- Conduite et gestion de l'entreprise agricole polyculture élevage

Monbazillac

Lycée agricole La Brie
Domaine de la Brie
Tél : 05 53 74 42 42
http://www.perigord.educagri.fr
Internat garçons-filles
Langues vivantes : anglais
CAP agricole
- Services aux personnes et vente en espace rural
2de pro
- Conseil-vente
Bac pro
- Technicien conseil vente en alimentation (produits alimentaires et boissons)
Section particulière
- Section européenne : anglais

Nontron

Lycée polyvalent Alcide Dusolier
Avenue Jules Ferry
Tél : 05 53 60 83 30
http://www.adusolier-nontron.com/
Internat garçons-filles
Langues vivantes : allemand, anglais, espagnol
2de pro
- Métiers de la relation client
Bac pro
- Accompagnement, soins et services à la personne
- Métiers du commerce et de la vente option A animation et gestion de l'espace commercial

Périgueux

Lycée polyvalent Albert Claveille, lycée des métiers de l'ingénierie industrielle et de l'automobile
80 rue Victor Hugo
Tél : 05 53 02 17 00
http://www.claveille.org/
Internat garçons-filles
Langues vivantes : anglais
2de pro
- Métiers de la maintenance des matériels et des véhicules
Bac pro
- Maintenance des véhicules option A voitures particulières
- Maintenance des véhicules option C motocycles
Sections particulières

- Brevet d'initiation aéronautique
- Section sportive : rugby

Périgueux

Lycée professionnel Léonard de Vinci, lycée des métiers de l'industrie
Chemin de Saltgourde
Tél : 05 53 02 43 00
http://lpvinci-perigueux.fr
Internat garçons-filles
Langues vivantes : anglais
CAP
- Électricien
- Production et service en restaurations (rapide, collective, cafétéria)
2de pro
- Métiers de la réalisation d'ensembles mécaniques et industriels
- Métiers des transitions numérique et énergétique
Bac pro
- Hygiène, propreté, stérilisation
- Métiers de l'électricité et de ses environnements connectés
- Métiers de la mode - vêtements
- Technicien en chaudronnerie industrielle
- Technicien en réalisation de produits mécaniques option réalisation et suivi de productions
Sections particulières
- Section européenne : anglais (bac pro métiers de la mode-vêtements, bac pro métiers de l'électricité et de ses environnements connectés)
- Section sportive : golf
- Ulis lycée LP

Périgueux

Lycée professionnel Pablo Picasso
64 avenue Georges Pompidou
Tél : 05 53 35 56 00
http://www.lppicasso.fr
Internat garçons-filles
Langues vivantes : anglais, espagnol
CAP
- Équipier polyvalent du commerce
2de pro
- Métiers de la gestion administrative, du transport et de la logistique
- Métiers de la relation client
Bac pro
- Accompagnement, soins et services à la personne
- Animation-enfance et personnes âgées
- Assistance à la gestion des organisations et de leurs activités
- Métiers du commerce et de la vente option A animation et gestion de l'espace commercial
- Métiers du commerce et de la vente option B prospection clientèle et valorisation de l'offre commerciale
- Organisation de transport de marchandises

Ribérac

Lycée professionnel Arnaut Daniel
Rue Couleau
Tél : 05 53 92 40 00
https://www.citescolaireriberac.com/
Internat garçons-filles
Langues vivantes : anglais, espagnol
CAP
- Assistant technique en milieux familial et collectif
- Métallier
2de pro
- Métiers de la gestion administrative, du transport et de la logistique
- Métiers de la relation client
- Métiers des transitions numérique et énergétique
- Métiers du pilotage et de la maintenance d'installations automatisées
Bac pro
- Assistance à la gestion des organisations et de leurs activités
- Maintenance des systèmes de production connectés
- Maintenance des systèmes de production connectés possibilité de convention avec la Marine nationale
- Métiers de l'électricité et de ses environnements connectés possibilité de convention avec la Marine nationale
- Métiers du commerce et de la vente option A animation et gestion de l'espace commercial
Section particulière
- Ulis lycée LP

Sarlat-la-Canéda

Lycée professionnel Pré de Cordy, campus des métiers et des qualifications : forêt-bois
5 avenue Joséphine Baker
Tél : 05 53 31 70 70
http://lycee-predecordy-sarlat.com/
Internat garçons-filles
Langues vivantes : anglais, espagnol
CAP
- Électricien
- Équipier polyvalent du commerce
- Menuisier fabricant
2de pro
- Métiers de l'hôtellerie-restauration
- Métiers de la gestion administrative, du transport et de la logistique
- Métiers de la réalisation d'ensembles mécaniques et industriels
- Métiers de la relation client
- Métiers des transitions numérique et énergétique
- Métiers du pilotage et de la maintenance d'installations automatisées
Bac pro
- Assistance à la gestion des organisations et de leurs activités
- Commercialisation et services en restauration
- Cuisine
- Maintenance des systèmes de production connectés
- Métiers du commerce et de la vente option A animation et gestion de l'espace commercial
- Systèmes numériques option B audiovisuels, réseau et équipement domestiques
- Systèmes numériques option C réseaux informatiques et systèmes communicants
- Technicien en réalisation de produits mécaniques option réalisation et suivi de productions
Section particulière
- Section sportive : rugby

Terrasson-la-Villedieu

Lycée polyvalent Antoine de Saint-Exupéry
Les Plantes
Tél : 05 53 50 21 17
https://lycee-terrasson.fr/
Langues vivantes : allemand, anglais, espagnol
2de pro
- Métiers de la relation client
Bac pro
- Métiers de l'accueil
- Métiers du commerce et de la vente option A animation et gestion de l'espace commercial

Thiviers

Lycée professionnel Porte d'Aquitaine, campus des métiers et des qualifications : forêt-bois ; campus d'excellence : Aérocampus Aquitaine
15 rue Albert Bonneau
Tél : 05 53 55 21 11
http://lpthiviers.fr
Internat garçons-filles
Langues vivantes : anglais
CAP
- Ébéniste
- Maroquinerie
- Menuisier fabricant
- Sellerie générale
2de pro
- Métiers de l'agencement, de la menuiserie et de l'ameublement
Bac pro
- Métiers du cuir option sellerie garnissage
- Technicien menuisier-agenceur
Sections particulières
- Ulis lycée LP
- Unité pédagogique pour élèves allophones arrivants en lycée (Classe pour non francophones)

Trélissac

Etablissement régional d'enseignement adapté Joël Jeannot, campus des métiers et des qualifications : forêt-bois
15 rue des Glycines
Tél : 05 53 54 41 20
http://www.erea-joel-jeannot.fr
Internat garçons-filles
Langues vivantes : anglais
CAP
- Agent de propreté et d'hygiène
- Fleuriste
- Menuisier fabricant
- Métallier
CAP agricole
- Jardinier paysagiste
- Métiers de l'agriculture production végétale : arboriculture, horticulture
Sections particulières
- Ulis lycée LP

- Unité pédagogique pour élèves allophones arrivants en lycée (Classe pour non francophones)

33 Gironde

Arcachon

Lycée professionnel Condorcet, lycée des métiers Condorcet Arcachon
1 avenue Roland Dorgelès
Tél : 05 57 52 72 40
https://lycee-condorcet-arcachon.fr
Internat garçons-filles
Langues vivantes : allemand, anglais, espagnol
CAP
- Commercialisation et services en hôtel-café-restaurant
- Cuisine
2de pro
- Métiers de l'hôtellerie-restauration
- Métiers de la gestion administrative, du transport et de la logistique
- Métiers de la relation client
- Métiers des transitions numérique et énergétique
Bac pro
- Accompagnement, soins et services à la personne
- Assistance à la gestion des organisations et de leurs activités
- Commercialisation et services en restauration
- Cuisine
- Métiers de l'électricité et de ses environnements connectés
- Métiers du commerce et de la vente option A animation et gestion de l'espace commercial
- Métiers du commerce et de la vente option B prospection clientèle et valorisation de l'offre commerciale
Section particulière
- Section européenne : anglais, espagnol (anglais : bac pro du domaine de la restauration ; espagnol : bac pro métiers du commerce et de la vente)

Bazas

Lycée agricole de Bazas Terres de Gascogne, campus des métiers et des qualifications : forêt-bois
2 avenue de la République
Tél : 05 56 25 00 59
http://www.bazas.educagri.fr
Internat garçons-filles
Langue vivante : anglais
2de pro
- Nature-jardin-paysage-forêt
- Productions
Bac pro
- Conduite et gestion de l'entreprise agricole polyculture élevage
- Forêt
Section particulière
- Section européenne : anglais (bac pro conduite et gestion de l'entreprise agricole)

Bazas

Lycée professionnel Gisèle Halimi
12 cours Gambetta
Tél : 05 56 25 00 04
http://www.lyceeanatoledemonzie33.fr
Internat garçons-filles
Langues vivantes : anglais, espagnol
CAP
- Assistant technique en milieux familial et collectif
- Équipier polyvalent du commerce
2de pro
- Métiers de la gestion administrative, du transport et de la logistique
- Métiers de la relation client
Bac pro
- Accompagnement, soins et services à la personne
- Assistance à la gestion des organisations et de leurs activités
- Métiers de l'accueil
- Métiers du commerce et de la vente option A animation et gestion de l'espace commercial

Bègles

Lycée polyvalent Václav Havel
5 avenue Danielle Mitterrand
Tél : 05 57 30 49 00
http://www.lyceevaclavhavel.fr
Internat garçons-filles
Langues vivantes : allemand, anglais, espagnol
2de pro
- Alimentation, bio-industries et laboratoire
Bac pro
- Bio-industries de transformation
- Métiers de la mode - vêtements
Section particulière
- Section européenne : anglais

Bègles

Lycée professionnel Émile Combes
23 rue Émile Combes
Tél : 05 57 35 55 00
https://blogpeda.ac-bordeaux.fr/lpcombes33/accueil/
Langues vivantes : anglais, espagnol
CAP
- Agent de sécurité
- Opérateur/opératrice logistique
2de pro
- Métiers de la gestion administrative, du transport et de la logistique
Bac pro
- Logistique
- Métiers de la sécurité
- Organisation de transport de marchandises
Sections particulières
- Section européenne : anglais, espagnol (anglais : bac pro logistique ; espagnol : bac pro organisation de transport de marchandises)
- Ulis lycée LP

Biganos

Lycée polyvalent de la mer - annexe de Biganos, lycée des métiers de la mer, campus des métiers et des qualifications : développement durable en zone littorale
46 bis avenue de la Libération
Tél : 05 56 82 60 16
http://lyceedelamergujan.fr/
Langues vivantes : anglais, espagnol
2de pro
- Métiers de la relation client
Bac pro
- Métiers du commerce et de la vente option A animation et gestion de l'espace commercial
- Métiers du commerce et de la vente option B prospection clientèle et valorisation de l'offre commerciale
Sections particulières
- Section européenne : anglais
- Ulis lycée LP

Blanquefort

Lycée polyvalent Léonard de Vinci, lycée des métiers Léonard de Vinci, campus des métiers et des qualifications : forêt-bois
24 rue du Collège Technique
Tél : 05 56 95 58 80
http://www.lyceevinciblanquefort.fr
Internat garçons-filles
Langues vivantes : anglais, espagnol
CAP
- Conducteur d'engins de travaux publics et carrières
- Menuisier fabricant
- Monteur en installations sanitaires
2de pro
- Métiers de l'agencement, de la menuiserie et de l'ameublement
- Métiers de la construction durable, du bâtiment et des travaux publics
- Métiers de la maintenance des matériels et des véhicules
- Métiers des études et de la modélisation numérique du bâtiment
- Métiers des transitions numérique et énergétique
Bac pro
- Aménagement et finition du bâtiment
- Conducteur transport routier marchandises
- Installateur en chauffage, climatisation et énergies renouvelables
- Maintenance des matériels option B matériels de construction et de manutention
- Métiers et arts de la pierre
- Technicien d'études du bâtiment option A études et économie
- Technicien d'études du bâtiment option B assistant en architecture
- Technicien du bâtiment : organisation et réalisation du gros oeuvre
- Technicien menuisier-agenceur
- Travaux publics
Section particulière
- Ulis lycée LP

Blaye

Lycée professionnel de l'Estuaire, campus des métiers et des qualifications : maintenance en environnement sensible
41 rue Jaufré Rudel
Tél : 05 57 42 64 90
http://www.lpestuaire.fr
Internat garçons-filles

Langues vivantes : anglais, espagnol
CAP
- Assistant technique en milieux familial et collectif
- Monteur en installations sanitaires
- Monteur en installations thermiques
- Production et service en restaurations (rapide, collective, cafétéria)
- Réalisations industrielles en chaudronnerie ou soudage option A chaudronnerie
2de pro
- Métiers de l'hôtellerie-restauration
- Métiers de la gestion administrative, du transport et de la logistique
- Métiers de la relation client
- Métiers des transitions numérique et énergétique
Bac pro
- Assistance à la gestion des organisations et de leurs activités
- Commercialisation et services en restauration
- Cuisine
- Installateur en chauffage, climatisation et énergies renouvelables
- Métiers de l'accueil
- Systèmes numériques option B audiovisuels, réseau et équipement domestiques
- Systèmes numériques option C réseaux informatiques et systèmes communicants
- Techniques d'interventions sur installations nucléaires
Sections particulières
- Section européenne : anglais (bac pro du domaine de la restauration)
- Ulis lycée LP

Bommes

Lycée professionnel agricole de la Tour Blanche
1, la Tour Blanche
Tél : 05 57 98 02 70
http://www.formagri33.com
Internat garçons-filles
Langues vivantes : anglais
2de pro
- Conseil-vente
- Productions
Bac pro
- Conduite et gestion de l'entreprise vitivinicole
- Technicien conseil vente en alimentation (produits alimentaires et boissons)

Bordeaux

Lycée polyvalent Gustave Eiffel
143 cours de la Marne
Tél : 05 56 33 83 00
http://www.eiffel-bordeaux.org
Internat garçons-filles
Langue vivante : anglais
2de pro
- Métiers des transitions numérique et énergétique
Bac pro
- Métiers de l'électricité et de ses environnements connectés
Section particulière
- Brevet d'initiation aéronautique

Bordeaux

Lycée professionnel Alphonse Beau de Rochas, lycée des métiers de l'automobile
Rue Jean Hameau
Tél : 05 56 69 35 95
https://lyceebeauderochas.fr/
Internat garçons-filles
Langues vivantes : anglais, espagnol
CAP
- Maintenance des véhicules option A voitures particulières
- Maintenance des véhicules option B véhicules de transport routier
- Peinture en carrosserie
- Réparation des carrosseries
2de pro
- Métiers de la maintenance des matériels et des véhicules
- Métiers de la relation client
Bac pro
- Maintenance des véhicules option A voitures particulières
- Maintenance des véhicules option B véhicules de transport routier
- Maintenance des véhicules option C motocycles
- Métiers du commerce et de la vente option B prospection clientèle et valorisation de l'offre commerciale
- Réparation des carrosseries
Section particulière
- Ulis lycée LP

Bordeaux

Lycée professionnel des Menuts
36 rue des Douves
Tél : 05 33 09 78 60
http://lplesmenuts33.blogspot.fr
Langues vivantes : anglais, espagnol, langue des signes française
CAP
- Équipier polyvalent du commerce
- Métiers de la coiffure
2de pro
- Métiers de la beauté et du bien-être
- Métiers de la gestion administrative, du transport et de la logistique
- Métiers de la relation client
Bac pro
- Assistance à la gestion des organisations et de leurs activités
- Métiers de l'accueil
- Métiers de la coiffure
- Métiers du commerce et de la vente option A animation et gestion de l'espace commercial
Section particulière
- Section européenne : anglais (bac pro métiers de l'accueil, bac pro métiers du commerce et de la vente option A)

Bordeaux

Lycée professionnel les Chartrons
130 rue du Jardin Public
Tél : 05 57 87 02 43
http://www.lyceeleschartrons.fr
Langues vivantes : allemand, anglais, espagnol, portugais
CAP
- Équipier polyvalent du commerce
2de pro
- Métiers de la gestion administrative, du transport et de la logistique
- Métiers de la relation client
Bac pro
- Assistance à la gestion des organisations et de leurs activités
- Métiers de l'accueil
- Métiers du commerce et de la vente option A animation et gestion de l'espace commercial
Section particulière
- Section européenne : anglais

Bordeaux

Lycée professionnel Nicolas Brémontier
152 cours de l'Yser
Tél : 05 56 33 49 60
http://www.lyceebremontier.fr/
Langues vivantes : anglais, espagnol
2de pro
- Métiers de la gestion administrative, du transport et de la logistique
- Métiers de la relation client
Bac pro
- Assistance à la gestion des organisations et de leurs activités
- Métiers du commerce et de la vente option A animation et gestion de l'espace commercial
- Métiers du commerce et de la vente option B prospection clientèle et valorisation de l'offre commerciale
Sections particulières
- Section d'excellence sportive : water polo
- Section sportive : water polo

Bordeaux

Lycée professionnel Toulouse Lautrec, lycée des métiers d'art, campus des métiers et des qualifications : forêt-bois
115 rue Joseph Abria
Tél : 05 57 81 62 62
http://www.lautrecbordeaux.fr
Internat garçons-filles
Langues vivantes : anglais, espagnol
CAP
- Métiers de la mode - vêtement flou
- Métiers de la mode - vêtement tailleur
Bac pro
- Artisanat et métiers d'art option communication visuelle plurimédia
- Artisanat et métiers d'art option marchandisage visuel
- Artisanat et métiers d'art option tapisserie d'ameublement
- Métiers de la mode - vêtements
- Photographie
- Technicien en prothèse dentaire
Section particulière
- Ulis lycée LP

Bordeaux

Lycée professionnel Trégey Rive de Garonne, campus des métiers et des qualifications : maintenance en environnement sensible
24 rue de Trégey
Tél : 05 57 77 12 90
http://www.tregey.net
Langues vivantes : anglais, espagnol
CAP
- Électricien
- Équipier polyvalent du commerce
2de pro
- Métiers de la réalisation d'ensembles mécaniques et industriels
- Métiers de la relation client
- Métiers des transitions numérique et énergétique
Bac pro
- Accompagnement, soins et services à la personne
- Artisanat et métiers d'art option métiers de l'enseigne et de la signalétique
- Métiers de l'accueil
- Métiers de l'électricité et de ses environnements connectés
- Métiers du commerce et de la vente option A animation et gestion de l'espace commercial
- Métiers du commerce et de la vente option B prospection clientèle et valorisation de l'offre commerciale
- Technicien en réalisation de produits mécaniques option réalisation et suivi de productions
Sections particulières
- Section européenne : espagnol (bac pro métiers du commerce et de la vente)
- Ulis lycée LP

Camblanes-et-Meynac

Lycée professionnel Flora Tristan, lycée des métiers des services et de l'aéronautique, campus des métiers et des qualifications : campus d'excellence : Aérocampus Aquitaine
Domaine de la Chausse
Tél : 05 56 20 77 04
http://www.lp-flora-tristan.net
Internat garçons-filles
Langues vivantes : anglais, espagnol
CAP
- Agent de propreté et d'hygiène
- Assistant technique en milieux familial et collectif
- Commercialisation et services en hôtel-café-restaurant
- Cuisine
- Fleuriste
- Production et service en restaurations (rapide, collective, cafétéria)
2de pro
- Métiers de l'aéronautique
- Métiers de l'hôtellerie-restauration
- Métiers de la relation client
Bac pro
- Aéronautique option avionique
- Aéronautique option systèmes
- Commercialisation et services en restauration
- Cuisine
- Hygiène, propreté, stérilisation
- Métiers du commerce et de la vente option A animation et gestion de l'espace commercial
Sections particulières
- Section européenne : anglais (bac pro aéronautique, bac pro du domaine de la restauration, bac pro métiers du commerce et de la vente option A)
- Ulis lycée LP

Cenon

Lycée professionnel La Morlette, lycée des métiers des soins et des services à la personne
62 rue Camille Pelletan
Tél : 05 57 80 37 00
http://lycee-lamorlette.fr
Internat filles
Langues vivantes : anglais, espagnol
CAP
- Assistant technique en milieux familial et collectif
- Métiers de la coiffure
2de pro
- Métiers de la beauté et du bien-être
- Métiers de la gestion administrative, du transport et de la logistique
Bac pro
- Accompagnement, soins et services à la personne
- Animation-enfance et personnes âgées
- Assistance à la gestion des organisations et de leurs activités
- Esthétique cosmétique parfumerie
- Métiers de la coiffure
Sections particulières
- Section européenne : anglais, espagnol (anglais : bac pro esthétique cosmétique parfumerie ; espagnol : bac pro esthétique cosmétique parfumerie)
- Ulis lycée LP

Eysines

Etablissement régional d'enseignement adapté handicapés moteurs de La Plaine
28 rue du Moulineau
Tél : 05 56 28 00 17
http://www.erea-eysines.com
Internat garçons-filles
Langues vivantes : anglais, espagnol
CAP
- Conducteur d'installations de production
- Équipier polyvalent du commerce
2de pro
- Métiers de la relation client
- Métiers des industries graphiques et de la communication
Bac pro
- Métiers de l'accueil
- Réalisation de produits imprimés et plurimédia option A productions graphiques

Eysines

Lycée professionnel Charles Péguy, lycée des métiers de l'industrie et de l'artisanat
2 rue du collège Technique
Tél : 05 56 16 12 05
http://www.lyceecharlespeguy.com
Internat garçons-filles
Langues vivantes : anglais, espagnol
CAP
- Électricien
- Maroquinerie
2de pro
- Métiers des transitions numérique et énergétique
- Métiers du pilotage et de la maintenance d'installations automatisées
Bac pro
- Maintenance des systèmes de production connectés
- Métiers de l'électricité et de ses environnements connectés
- Systèmes numériques option B audiovisuels, réseau et équipement domestiques
- Systèmes numériques option C réseaux informatiques et systèmes communicants
Sections particulières
- Brevet d'initiation aéronautique
- Ulis lycée LP

Gujan-Mestras

Lycée polyvalent de la mer, lycée des métiers de la mer, campus des métiers et des qualifications : développement durable en zone littorale
Port de la Barbotière
Tél : 05 56 22 39 50
https://lyceedelamergujan.fr
Internat garçons-filles
Langues vivantes : anglais
CAP
- Menuisier fabricant
2de pro
- Métiers de l'agencement, de la menuiserie et de l'ameublement
- Productions
Bac pro
- Conduite de productions aquacoles
- Cultures marines
- Maintenance nautique
- Plastiques et composites
- Technicien menuisier-agenceur
Section particulière
- Ulis lycée LP

Langon

Lycée professionnel Sud Gironde, lycée des métiers Sud Gironde, campus des métiers et des qualifications : forêt-bois ; maintenance en environnement sensible ; campus d'excellence : numérique pour la formation professionnelle
1 avenue des Résistants
Tél : 05 57 98 11 60
http://www.lp-sud-gironde.fr
Internat garçons-filles
Langues vivantes : anglais, espagnol
CAP
- Menuisier fabricant
- Métallier
2de pro
- Métiers de l'agencement, de la menuiserie et de l'ameublement

- Métiers de la réalisation d'ensembles mécaniques et industriels
- Métiers des transitions numérique et énergétique
- Métiers du pilotage et de la maintenance d'installations automatisées

Bac pro
- Maintenance des systèmes de production connectés
- Métiers de l'électricité et de ses environnements connectés
- Technicien constructeur bois
- Technicien en chaudronnerie industrielle
- Technicien menuisier-agenceur

Section particulière
- Ulis lycée LP

Latresne

AEROCAMPUS Aquitaine, campus des métiers et des qualifications : campus d'excellence : Aérocampus Aquitaine
1 route de Cénac
Tél : 05 56 21 01 01
http://www.aerocampus-aquitaine.com
Internat garçons-filles
Langues vivantes : allemand, anglais

2de pro
- Métiers de l'aéronautique

Bac pro
- Aéronautique option avionique
- Aéronautique option systèmes

Le Haillan

Lycée professionnel agricole Camille Godard
Allée Magdeleine Jarousse de Sillac
Domaine Bel Air
Tél : 05 56 35 56 35
http://formagri33.com/epl
Internat garçons-filles
Langues vivantes : anglais

CAP agricole
- Jardinier paysagiste
- Métiers de l'agriculture production végétale : arboriculture, horticulture

2de pro
- Nature-jardin-paysage-forêt
- Productions

Bac pro
- Aménagements paysagers
- Conduite de productions horticoles (arbres, arbustes, fruits, fleurs, légumes)

Libourne

Lycée polyvalent Jean Monnet, campus des métiers et des qualifications : maintenance en environnement sensible
40 avenue Henri Brulle
Tél : 05 57 51 78 44
http://www.j-monnet.net
Internat garçons-filles
Langues vivantes : anglais, espagnol

CAP
- Commercialisation et services en hôtel-café-restaurant
- Cuisine
- Maintenance des matériels option C matériels d'espaces verts

2de pro
- Métiers de l'hôtellerie-restauration
- Métiers de la maintenance des matériels et des véhicules
- Métiers de la réalisation d'ensembles mécaniques et industriels
- Métiers des transitions numérique et énergétique
- Métiers du pilotage et de la maintenance d'installations automatisées

Bac pro
- Commercialisation et services en restauration
- Cuisine
- Maintenance des systèmes de production connectés
- Maintenance des véhicules option A voitures particulières
- Métiers de l'électricité et de ses environnements connectés
- Systèmes numériques option C réseaux informatiques et systèmes communicants
- Technicien en chaudronnerie industrielle
- Technicien en réalisation de produits mécaniques option réalisation et suivi de productions

Sections particulières
- Section européenne : anglais (bac pro du domaine de la restauration)
- Section sportive : handball
- Ulis lycée LP

Libourne

Lycée professionnel Henri Brulle, campus des métiers et des qualifications : forêt-bois
65 route de Saint-Émilion
Tél : 05 57 48 12 30
http://lp-henribrulle.fr
Langues vivantes : anglais, espagnol

CAP
- Équipier polyvalent du commerce
- Menuisier fabricant
- Métiers du plâtre et de l'isolation

2de pro
- Métiers de l'agencement, de la menuiserie et de l'ameublement
- Métiers de la construction durable, du bâtiment et des travaux publics
- Métiers de la gestion administrative, du transport et de la logistique
- Métiers de la relation client

Bac pro
- Aménagement et finition du bâtiment
- Assistance à la gestion des organisations et de leurs activités
- Métiers de l'accueil
- Métiers du commerce et de la vente option A animation et gestion de l'espace commercial
- Métiers du commerce et de la vente option B prospection clientèle et valorisation de l'offre commerciale
- Technicien constructeur bois
- Technicien menuisier-agenceur

Sections particulières
- Section européenne : espagnol (espagnol : élèves de bac pro Métiers de l'accueil, Métiers du commerce options A et B)
- Ulis lycée LP

Lormont

Lycée polyvalent les Iris
13 rue Saint Cricq
Tél : 05 57 80 10 60
http://www.lyceelesiris.fr/
Internat garçons-filles
Langues vivantes : anglais

2de pro
- Métiers des industries graphiques et de la communication

Bac pro
- Réalisation de produits imprimés et plurimédia option A productions graphiques
- Réalisation de produits imprimés et plurimédia option B productions imprimées

Sections particulières
- Section d'excellence sportive : handball
- Section sportive : basket, judo, rugby

Lormont

Lycée professionnel Jacques Brel, lycée des métiers de l'industrie et de l'optique
Rue Jean Lurçat
Tél : 05 56 06 44 17
http://lycee-jacques-brel-lormont.fr/
Internat garçons-filles
Langues vivantes : anglais

CAP
- Électricien

2de pro
- Métiers des transitions numérique et énergétique
- Métiers du pilotage et de la maintenance d'installations automatisées

Bac pro
- Maintenance des systèmes de production connectés possibilité de convention avec l'armée de terre, possibilité de convention avec la Marine nationale
- Maintenance des systèmes de production connectés
- Métiers de l'électricité et de ses environnements connectés possibilité de convention avec la Marine nationale
- Métiers de l'électricité et de ses environnements connectés
- Optique lunetterie
- Systèmes numériques option A sûreté et sécurité des infrastructures, de l'habitat et du tertiaire
- Systèmes numériques option B audiovisuels, réseau et équipement domestiques

Sections particulières
- Section d'excellence sportive : rugby
- Section européenne : anglais (bac pro maintenance des systèmes de production connectés, bac pro métiers de l'électricité et de ses environnements connectés)
- Section sportive : basket

Mérignac

Lycée professionnel Marcel Dassault, campus des métiers et des qualifications : campus d'excellence : Aérocampus Aquitaine ; maintenance en environnement sensible
3 rue Chateaubriand
Tél : 05 56 12 13 20
http://www.lycee-pro-marcel-dassault.fr
Internat garçons-filles
Langues vivantes : anglais, espagnol
CAP
- Horlogerie
2de pro
- Métiers de la gestion administrative, du transport et de la logistique
- Métiers de la réalisation d'ensembles mécaniques et industriels
- Métiers de la relation client
- Métiers des transitions numérique et énergétique
- Métiers du pilotage et de la maintenance d'installations automatisées
Bac pro
- Assistance à la gestion des organisations et de leurs activités
- Métiers de l'accueil
- Métiers de l'électricité et de ses environnements connectés
- Métiers du commerce et de la vente option A animation et gestion de l'espace commercial
- Métiers du commerce et de la vente option B prospection clientèle et valorisation de l'offre commerciale
- Organisation de transport de marchandises
- Procédés de la chimie, de l'eau et des papiers-cartons
- Technicien en réalisation de produits mécaniques option réalisation et suivi de productions
Sections particulières
- Section européenne : anglais (bac pro assistance à la gestion des organisations et de leurs activités, bac pro métiers de l'accueil, bac pro métiers du commerce et de la vente)
- Section sportive : football, football (arbitre)
- Ulis lycée LP

Montagne

Lycée agro-viticole de Libourne-Montagne
36 route de Goujon
Tél : 05 57 55 21 21
http://www.formagri33.com
Internat garçons-filles
Langue vivante : anglais
2de pro
- Productions
Bac pro
- Conduite et gestion de l'entreprise vitivinicole

Pauillac

Lycée professionnel Odilon Redon, campus des métiers et des qualifications : maintenance en environnement sensible
2 rue du Maquis des vignes Oudides
Tél : 05 56 59 16 48
http://www.lycee-odilon-redon.net
Internat garçons-filles
Langues vivantes : anglais, espagnol
CAP
- Conducteur d'installations de production
- Maintenance des matériels option A matériels agricoles
2de pro
- Métiers de la gestion administrative, du transport et de la logistique
- Métiers de la maintenance des matériels et des véhicules
- Métiers de la relation client
- Métiers du pilotage et de la maintenance d'installations automatisées
Bac pro
- Accompagnement, soins et services à la personne
- Assistance à la gestion des organisations et de leurs activités
- Maintenance des matériels option A matériels agricoles
- Métiers de l'accueil
- Pilote de ligne de production
Sections particulières
- Brevet d'initiation aéronautique
- Ulis lycée LP

Pessac

Etablissement régional d'enseignement adapté Le Corbusier
7 allée Philadelphe de Gerde
Tél : 05 56 36 39 69
https://blogpeda.ac-bordeaux.fr/erealecorbusier/
Internat garçons-filles
Langues vivantes : anglais
CAP
- Assistant technique en milieux familial et collectif
- Maçon
- Maintenance des matériels option C matériels d'espaces verts
- Métiers de l'entretien des textiles option B pressing
- Peintre applicateur de revêtements
CAP agricole
- Jardinier paysagiste
Section particulière
- Ulis lycée LP

Pessac

Lycée professionnel Philadelphe de Gerde
3 allée Philadelphe de Gerde
Tél : 05 56 36 23 80
http://www.lyceepro-pessac.fr
Internat garçons-filles
Langues vivantes : anglais, espagnol
CAP
- Électricien
- Équipier polyvalent du commerce
2de pro
- Métiers de la relation client
- Métiers des transitions numérique et énergétique
- Métiers du pilotage et de la maintenance d'installations automatisées
Bac pro
- Maintenance et efficacité énergétique
- Métiers de l'électricité et de ses environnements connectés
- Métiers du commerce et de la vente option A animation et gestion de l'espace commercial
- Métiers du commerce et de la vente option B prospection clientèle et valorisation de l'offre commerciale
- Métiers du froid et des énergies renouvelables
- Pilote de ligne de production
- Systèmes numériques option C réseaux informatiques et systèmes communicants
Sections particulières
- Section européenne : anglais (bac pro métiers du commerce et de la vente)
- Ulis lycée LP

Saint-André-de-Cubzac

Lycée professionnel Philippe Cousteau, campus des métiers et des qualifications : maintenance en environnement sensible
13 rue Arnaudin
Tél : 05 57 94 02 40
https://blogpeda.ac-bordeaux.fr/lyceesphilippecousteau/
Internat garçons-filles
Langues vivantes : anglais, espagnol
CAP
- Conducteur d'installations de production
- Électricien
- Équipier polyvalent du commerce
- Opérateur/opératrice logistique
2de pro
- Métiers de la gestion administrative, du transport et de la logistique
- Métiers de la relation client
- Métiers des transitions numérique et énergétique
- Métiers du pilotage et de la maintenance d'installations automatisées
Bac pro
- Logistique
- Maintenance des systèmes de production connectés
- Métiers de l'électricité et de ses environnements connectés
- Métiers du commerce et de la vente option A animation et gestion de l'espace commercial
Sections particulières
- Section européenne : anglais (bac pro logistique, bac pro métiers du commerce et de la vente option A)
- Ulis lycée LP

Saint-Médard-en-Jalles

Lycée professionnel Jehan Dupérier, campus des métiers et des qualifications : campus d'excellence : Aérocampus Aquitaine
15 chemin de Tiran
Tél : 05 56 05 03 55
http://jehan.lyc-duperier.fr/
Internat garçons-filles
Langues vivantes : anglais, espagnol
CAP
- Assistant technique en milieux familial et collectif
2de pro
- Métiers de l'aéronautique

- Métiers de la gestion administrative, du transport et de la logistique
- Métiers de la réalisation d'ensembles mécaniques et industriels
- Métiers de la relation client
- Métiers des transitions numérique et énergétique

Bac pro
- Accompagnement, soins et services à la personne
- Aéronautique option structure
- Assistance à la gestion des organisations et de leurs activités
- Métiers de l'accueil
- Systèmes numériques option A sûreté et sécurité des infrastructures, de l'habitat et du tertiaire
- Systèmes numériques option C réseaux informatiques et systèmes communicants
- Technicien en chaudronnerie industrielle

Sainte-Foy-la-Grande

Lycée professionnel Paul Broca
7 avenue de Verdun
Tél : 05 57 41 92 50
https://lycee-foyen.fr
Internat garçons-filles
Langues vivantes : anglais, espagnol

CAP
- Assistant technique en milieux familial et collectif
- Équipier polyvalent du commerce

2de pro
- Métiers de la relation client

Bac pro
- Accompagnement, soins et services à la personne
- Métiers de l'accueil
- Métiers du commerce et de la vente option A animation et gestion de l'espace commercial
- Métiers du commerce et de la vente option B prospection clientèle et valorisation de l'offre commerciale

Sections particulières
- Section européenne : espagnol (bac pro métiers du commerce et de la vente)
- Ulis lycée LP

Talence

Lycée polyvalent Alfred Kastler, campus des métiers et des qualifications : campus d'excellence : numérique pour la formation professionnelle
14 avenue de l'université
Tél : 05 57 35 40 70
http://www.lyceekastler.fr
Internat garçons-filles
Langues vivantes : anglais

2de pro
- Métiers de la réalisation d'ensembles mécaniques et industriels
- Métiers des transitions numérique et énergétique

Bac pro
- Systèmes numériques option C réseaux informatiques et systèmes communicants
- Technicien en chaudronnerie industrielle
- Technicien en réalisation de produits mécaniques option réalisation et suivi de productions

Talence

Lycée polyvalent d'hôtellerie et de tourisme de Gascogne, lycée des métiers de l'hôtellerie et du tourisme
15 rue François Rabelais
Tél : 05 56 84 47 50
http://www.lyceedegascogne.fr
Internat garçons-filles
Langues vivantes : anglais, espagnol

CAP
- Commercialisation et services en hôtel-café-restaurant
- Cuisine
- Pâtissier

2de pro
- Métiers de l'hôtellerie-restauration

Bac pro
- Commercialisation et services en restauration
- Cuisine

Section particulière
- Section européenne : anglais

Talence

Lycée polyvalent Victor Louis
2 avenue de Thouars
Tél : 05 56 80 76 40
http://www.lvlouis.net
Langues vivantes : allemand, anglais, espagnol, italien

2de pro
- Métiers de la gestion administrative, du transport et de la logistique
- Métiers de la relation client

Bac pro
- Animation-enfance et personnes âgées
- Assistance à la gestion des organisations et de leurs activités
- Métiers du commerce et de la vente option A animation et gestion de l'espace commercial
- Métiers du commerce et de la vente option B prospection clientèle et valorisation de l'offre commerciale

Sections particulières
- Section européenne : anglais (bac pro assistance à la gestion des organisations et de leurs activités)
- Section sportive : athlétisme

40 Landes

Aire-sur-l'Adour

Lycée polyvalent Gaston Crampe, campus des métiers et des qualifications : maintenance en environnement sensible
Avenue des Droits de l'Homme et du Citoyen
Tél : 05 58 51 53 00
https://blogpeda.ac-bordeaux.fr/citescolaireairesurladour40/
Internat garçons-filles
Langues vivantes : anglais

2de pro
- Métiers de la réalisation d'ensembles mécaniques et industriels
- Métiers des transitions numérique et énergétique

Bac pro
- Métiers de l'électricité et de ses environnements connectés
- Modélisation et prototypage 3D
- Technicien en réalisation de produits mécaniques option réalisation et suivi de productions

Section particulière
- Section sportive : athlétisme

Aire-sur-l'Adour

Lycée professionnel Jean d'Arcet
1 place Sainte-Quitterie
Tél : 05 58 71 63 50
http://www.lpjeandarcet.fr
Internat garçons-filles
Langues vivantes : anglais, espagnol

CAP
- Commercialisation et services en hôtel-café-restaurant
- Cuisine
- Métiers de la coiffure

2de pro
- Métiers de l'hôtellerie-restauration
- Métiers de la beauté et du bien-être
- Métiers de la gestion administrative, du transport et de la logistique

Bac pro
- Assistance à la gestion des organisations et de leurs activités
- Commercialisation et services en restauration
- Cuisine
- Métiers de la coiffure

Capbreton

Lycée professionnel Louis Darmanté, lycée des métiers de l'hôtellerie et du commerce
23 rue Jean-Baptiste Gabarra
Tél : 05 58 72 10 38
http://www.lpr-darmante-capbreton.fr
Internat garçons-filles
Langues vivantes : anglais, espagnol

CAP
- Commercialisation et services en hôtel-café-restaurant
- Cuisine
- Équipier polyvalent du commerce

2de pro
- Métiers de l'hôtellerie-restauration
- Métiers de la relation client

Bac pro
- Commercialisation et services en restauration
- Cuisine
- Métiers du commerce et de la vente option A animation et gestion de l'espace commercial

Sections particulières
- Section européenne : anglais, espagnol
- Ulis lycée LP

Dax

Lycée polyvalent de Borda
7 avenue Paul Doumer

Tél : 05 58 58 12 34
https://lycéedebordadax.org
Internat garçons-filles
Langues vivantes : allemand, anglais, espagnol
2de pro
- Métiers de la gestion administrative, du transport et de la logistique
- Métiers de la relation client
- Métiers des transitions numérique et énergétique
Bac pro
- Assistance à la gestion des organisations et de leurs activités
- Métiers de l'accueil
- Métiers de l'électricité et de ses environnements connectés
- Métiers du commerce et de la vente option A animation et gestion de l'espace commercial
- Métiers du commerce et de la vente option B prospection clientèle et valorisation de l'offre commerciale
Section particulière
- Section sportive : basket, rugby

Mont-de-Marsan

Lycée professionnel Frédéric Estève, lycée des métiers de l'automobile et du transport Frédéric Estève
Quartier Saint Médard
Tél : 05 58 75 22 59
http://webetab.ac-bordeaux.fr/lycee-esteve/
Internat garçons-filles
Langues vivantes : anglais, espagnol
CAP
- Maintenance des véhicules option A voitures particulières
- Maintenance des véhicules option B véhicules de transport routier
- Réparation des carrosseries
2de pro
- Métiers de la maintenance des matériels et des véhicules
Bac pro
- Conducteur transport routier marchandises
- Maintenance des véhicules option A voitures particulières
- Maintenance des véhicules option B véhicules de transport routier
- Maintenance des véhicules option C motocycles
- Réparation des carrosseries
Sections particulières
- Ulis lycée LP
- Unité pédagogique pour élèves allophones arrivants en lycée (Classe pour non francophones)

Mont-de-Marsan

Lycée professionnel Robert Wlérick, lycée des métiers des services
6 rue Jean Macé
Tél : 05 58 46 18 18
http://www.lyceewlerick.fr
Internat garçons-filles
Langues vivantes : anglais, espagnol
CAP
- Équipier polyvalent du commerce
- Production et service en restaurations (rapide, collective, cafétéria)
2de pro
- Métiers de la gestion administrative, du transport et de la logistique
- Métiers de la relation client
Bac pro
- Accompagnement, soins et services à la personne
- Animation-enfance et personnes âgées
- Assistance à la gestion des organisations et de leurs activités
- Métiers de l'accueil
- Métiers du commerce et de la vente option A animation et gestion de l'espace commercial
Sections particulières
- Section européenne : anglais, espagnol (bac pro assistance à la gestion des organisations et de leurs activités, bac pro métiers de l'accueil, bac pro métiers du commerce et de la vente option A)
- Ulis lycée LP

Morcenx-la-Nouvelle

Lycée professionnel Jean Garnier, lycée des métiers du bâtiment, campus des métiers et des qualifications : forêt-bois
24 rue Henri Barbusse
Tél : 05 58 04 79 30
http://www.lyceemorcenx.fr
Internat garçons-filles
Langues vivantes : anglais, espagnol
CAP
- Charpentier bois
- Interventions en maintenance technique des bâtiments
- Peintre applicateur de revêtements
2de pro
- Métiers de la construction durable, du bâtiment et des travaux publics
- Métiers des études et de la modélisation numérique du bâtiment
- Métiers des transitions numérique et énergétique
Bac pro
- Aménagement et finition du bâtiment
- Installateur en chauffage, climatisation et énergies renouvelables
- Interventions sur le patrimoine bâti option couverture
- Maintenance et efficacité énergétique
- Technicien d'études du bâtiment option A études et économie
- Technicien du bâtiment : organisation et réalisation du gros oeuvre
Sections particulières
- Ulis lycée LP
- Unité pédagogique pour élèves allophones arrivants en lycée (Classe pour non francophones)

Mugron

Lycée professionnel agricole de Chalosse
366 route de Pomarez (antenne)
CFA agricole et horticole des Landes
Tél : 05 58 97 70 63
https://agricampus40.fr
Internat garçons-filles
Langues vivantes : anglais, langue des signes française
2de pro
- Productions
Bac pro
- Agroéquipement
- Services aux personnes et animation dans les territoires

Parentis-en-Born

Lycée polyvalent Saint-Exupéry, lycée des métiers des Grands Lacs
539 avenue du Lycée
Tél : 05 58 78 92 92
http://www.lyceedesmetiersparentis.fr
Internat garçons-filles
Langues vivantes : anglais
CAP
- Métallier
2de pro
- Métiers des transitions numérique et énergétique
- Métiers du pilotage et de la maintenance d'installations automatisées
Bac pro
- Accompagnement, soins et services à la personne
- Maintenance des systèmes de production connectés
- Métiers de l'électricité et de ses environnements connectés
- Systèmes numériques option C réseaux informatiques et systèmes communicants
Sections particulières
- Section européenne : anglais
- Section sportive : rugby
- Ulis lycée LP

Peyrehorade

Lycée polyvalent Jean Taris, lycée polyvalent des métiers de l'aéronautique, campus des métiers et des qualifications : campus d'excellence : Aérocampus Aquitaine
365 avenue Jean Dupaya
Tél : 05 58 73 28 28
http://lycee-jean-taris-40.net
Internat garçons-filles
Langues vivantes : anglais, espagnol
2de pro
- Métiers de l'aéronautique
- Métiers de la réalisation d'ensembles mécaniques et industriels
Bac pro
- Aéronautique option avionique
- Aéronautique option structure
- Aéronautique option systèmes
- Technicien en chaudronnerie industrielle
Sections particulières
- Brevet d'initiation aéronautique
- Section européenne : anglais (bac pro aéronautique)

Sabres

Lycée professionnel agricole et forestier Roger Duroure, campus des métiers et des qualifications : forêt-bois

Route de Luglon
Tél : 05 58 04 41 80
https://agricampus40.fr
Internat garçons-filles
Langues vivantes : anglais
2de pro
- Nature-jardin-paysage-forêt
Bac pro
- Forêt
- Gestion des milieux naturels et de la faune

Saint-Paul-lès-Dax

Lycée polyvalent Haroun Tazieff, lycée des métiers du bois, campus des métiers et des qualifications : forêt-bois
730 boulevard Saint-Vincent-de-Paul
Tél : 05 58 91 33 40
http://www.lyceeharountazieff.com
Internat garçons-filles
Langues vivantes : anglais, espagnol
CAP
- Opérateur/opératrice logistique
2de pro
- Métiers de l'agencement, de la menuiserie et de l'ameublement
- Métiers de la gestion administrative, du transport et de la logistique
Bac pro
- Accompagnement, soins et services à la personne
- Logistique
- Technicien constructeur bois
- Technicien menuisier-agenceur
Section particulière
- Section européenne : anglais, espagnol (bac pro logistique)

Saint-Pierre-du-Mont

Établissement régional d'enseignement adapté Nicolas Brémontier
1523 boulevard Mont Alma
Tél : 05 58 85 76 76
http://www.leabremontier.fr
Internat garçons-filles
Langues vivantes : anglais
CAP
- Agent de propreté et d'hygiène
- Assistant technique en milieux familial et collectif
- Maçon
- Maintenance des matériels option C matériels d'espaces verts
- Peintre applicateur de revêtements
- Production et service en restaurations (rapide, collective, cafétéria)
CAP agricole
- Jardinier paysagiste
- Métiers de l'agriculture production végétale : arboriculture, horticulture
Section particulière
- Ulis lycée LP

Tarnos

Lycée professionnel Ambroise Croizat
92 avenue Marcel Paul
Tél : 05 59 64 71 34
http://www.lptarnos.fr
Internat garçons-filles
Langues vivantes : anglais, espagnol
CAP
- Agent de sécurité
- Maintenance des véhicules option A voitures particulières
2de pro
- Métiers de la maintenance des matériels et des véhicules
- Métiers de la réalisation d'ensembles mécaniques et industriels
- Métiers des transitions numérique et énergétique
Bac pro
- Maintenance des véhicules option A voitures particulières
- Métiers de l'électricité et de ses environnements connectés
- Métiers de la sécurité
- Systèmes numériques option B audiovisuels, réseau et équipement domestiques
- Technicien en chaudronnerie industrielle
Section particulière
- Section européenne : espagnol

47 Lot-et-Garonne

Agen

Lycée professionnel Antoine Lomet
221 avenue d'Italie
Tél : 05 53 47 06 07
http://www.lp-lomet.fr/
Internat garçons-filles
Langues vivantes : anglais, espagnol
CAP
- Équipier polyvalent du commerce
- Métiers de la coiffure
2de pro
- Métiers de la beauté et du bien-être
- Métiers de la gestion administrative, du transport et de la logistique
- Métiers de la relation client
Bac pro
- Assistance à la gestion des organisations et de leurs activités
- Esthétique cosmétique parfumerie
- Métiers de l'accueil
- Métiers de la coiffure
- Métiers du commerce et de la vente option A animation et gestion de l'espace commercial
- Métiers du commerce et de la vente option B prospection clientèle et valorisation de l'offre commerciale
- Organisation de transport de marchandises
Sections particulières
- Section européenne : anglais, espagnol (bac pro métiers de l'accueil, bac pro métiers du commerce et de la vente)
- Section sportive : rugby
- Ulis lycée LP

Clairac

Lycée professionnel Porte du Lot, lycée des métiers de la maintenance et des travaux publics
Le Vaquet
Tél : 05 53 84 21 61
http://www.lyceeportedulotclairac.fr
Internat garçons-filles
Langues vivantes : anglais, espagnol
CAP
- Maintenance des matériels option A matériels agricoles
- Maintenance des matériels option B matériels de construction et de manutention
2de pro
- Métiers de la construction durable, du bâtiment et des travaux publics
- Métiers de la maintenance des matériels et des véhicules
- Métiers du pilotage et de la maintenance d'installations automatisées
Bac pro
- Maintenance des matériels option A matériels agricoles
- Maintenance des matériels option B matériels de construction et de manutention
- Maintenance des matériels option C matériels d'espaces verts
- Maintenance des systèmes de production connectés
- Travaux publics
Section particulière
- Ulis lycée LP

Foulayronnes

Lycée professionnel Jean Monnet, campus des métiers et des qualifications : maintenance en environnement sensible
Rue Marcel Pagnol
Tél : 05 53 95 19 20
http://www.lp-jean-monnet.fr/
Internat garçons-filles
Langues vivantes : anglais, espagnol
CAP
- Maintenance des véhicules option A voitures particulières
- Réparation des carrosseries
2de pro
- Métiers de la maintenance des matériels et des véhicules
- Métiers de la réalisation d'ensembles mécaniques et industriels
- Métiers des transitions numérique et énergétique
Bac pro
- Maintenance des véhicules option A voitures particulières
- Métiers de l'électricité et de ses environnements connectés
- Systèmes numériques option B audiovisuels, réseau et équipement domestiques
- Systèmes numériques option C réseaux informatiques et systèmes communicants
- Technicien en chaudronnerie industrielle
- Technicien en réalisation de produits mécaniques option réalisation et suivi de productions
Section particulière
- Ulis lycée LP

Fumel

Lycée professionnel Benoît d'Azy
30 avenue Charles de Gaulle
Tél : 05 53 40 56 50
http://www.citescolairedefumel.fr
Internat garçons-filles
Langues vivantes : anglais, espagnol
CAP
- Équipier polyvalent du commerce
- Production et service en restaurations (rapide, collective, cafétéria)
2de pro
- Métiers de la gestion administrative, du transport et de la logistique
- Métiers des transitions numérique et énergétique
Bac pro
- Assistance à la gestion des organisations et de leurs activités
- Métiers de l'électricité et de ses environnements connectés

Marmande

Lycée polyvalent Val de Garonne, lycée des métiers des techniques innovantes, campus des métiers et des qualifications : campus d'excellence : numérique pour la formation professionnelle
22 rue Ejea de Los Caballeros
Tél : 05 53 76 02 50
http://www.lyceevaldegaronne.com
Internat garçons-filles
Langues vivantes : anglais, espagnol
CAP
- Composites, plastiques chaudronnés
2de pro
- Métiers de la réalisation d'ensembles mécaniques et industriels
- Métiers de la relation client
Bac pro
- Métiers du commerce et de la vente option A animation et gestion de l'espace commercial
- Métiers du commerce et de la vente option B prospection clientèle et valorisation de l'offre commerciale
- Plastiques et composites
- Technicien en réalisation de produits mécaniques option réalisation et maintenance des outillages
Section particulière
- Section sportive : rugby

Nérac

Lycée agricole Armand Fallières
Route de Francescas
Tél : 05 53 97 40 00
http://www.agrocampus47.fr
Internat garçons-filles
Langues vivantes : anglais
2de pro
- Nature-jardin-paysage-forêt
- Productions
Bac pro
- Aménagements paysagers
- Conduite et gestion de l'entreprise hippique
Sections particulières
- Section européenne : anglais (bac pro aménagements paysagers)
- Section sportive : équitation, football, rugby

Nérac

Lycée professionnel Jacques de Romas, lycée des métiers de l'hôtellerie-restauration et des services à la personne
Route de Mezin
Tél : 05 53 97 63 00
http://lycee-jderomas.fr
Internat garçons-filles
Langues vivantes : anglais, espagnol
CAP
- Commercialisation et services en hôtel-café-restaurant
- Cuisine
2de pro
- Métiers de l'hôtellerie-restauration
Bac pro
- Accompagnement, soins et services à la personne
- Animation-enfance et personnes âgées
- Commercialisation et services en restauration
- Cuisine
Sections particulières
- Section européenne : anglais, espagnol (bac pro du domaine de la restauration)
- Section sportive : rugby
- Ulis lycée LP

Sainte-Livrade-sur-Lot

Lycée agricole Étienne Restat
Route de Casseneuil
Tél : 05 53 40 47 00
http://www.agrocampus47.fr
Internat garçons-filles
Langue vivante : anglais
2de pro
- Alimentation, bio-industries et laboratoire
Bac pro
- Laboratoire contrôle qualité
Section particulière
- Section sportive : canoë-kayak, équitation, VTT

Tonneins

Lycée professionnel agricole Fazanis
Route de Clairac
Tél : 05 53 88 31 88
http://www.agrocampus47.fr
Internat garçons-filles
Langues vivantes : anglais
CAP agricole
- Services aux personnes et vente en espace rural
2de pro
- Conseil-vente
- Productions
Bac pro
- Conduite de productions horticoles (arbres, arbustes, fruits, fleurs, légumes)
- Services aux personnes et animation dans les territoires
- Technicien conseil vente univers jardinerie

Villeneuve-sur-Lot

Etablissement régional d'enseignement adapté Marie-Claude Leriche
1299 avenue de Scoraille
Tél : 05 53 40 10 11
Internat garçons-filles
Langues vivantes : anglais
CAP
- Assistant technique en milieux familial et collectif
- Fleuriste
CAP agricole
- Jardinier paysagiste
- Métiers de l'agriculture production végétale : arboriculture, horticulture

Villeneuve-sur-Lot

Lycée polyvalent Georges Leygues - Louis Couffignal, campus des métiers et des qualifications : forêt-bois
Avenue d'Agen
Tél : 05 53 40 40 50
http://lyceeleyguescouffignal.fr
Internat garçons-filles
Langues vivantes : allemand, anglais, espagnol
CAP
- Électricien
- Monteur en installations sanitaires
- Opérateur/opératrice logistique
- Peintre applicateur de revêtements
- Primeur
2de pro
- Métiers de la construction durable, du bâtiment et des travaux publics
- Métiers de la gestion administrative, du transport et de la logistique
- Métiers de la relation client
- Métiers des études et de la modélisation numérique du bâtiment
- Métiers des transitions numérique et énergétique
Bac pro
- Accompagnement, soins et services à la personne
- Aménagement et finition du bâtiment
- Assistance à la gestion des organisations et de leurs activités
- Installateur en chauffage, climatisation et énergies renouvelables
- Logistique
- Métiers de l'accueil
- Métiers du commerce et de la vente option A animation et gestion de l'espace commercial
- Métiers du commerce et de la vente option B prospection clientèle et valorisation de l'offre commerciale
- Métiers du froid et des énergies renouvelables
- Technicien constructeur bois
- Technicien d'études du bâtiment option A études et économie
Sections particulières
- Ulis lycée LP
- Unité pédagogique pour élèves allophones arrivants en lycée (Classe pour non francophones)

64 Pyrénées-Atlantiques

Anglet

Lycée polyvalent Cantau, lycée des métiers du bâtiment, campus des métiers et des qualifications : campus d'excellence : numérique pour la formation professionnelle
1 allée de Cantau
Tél : 05 59 58 06 06
https://www.lycee-cantau.fr
Internat garçons-filles
Langues vivantes : anglais, espagnol
CAP
- Menuisier fabricant
- Métiers du plâtre et de l'isolation
- Monteur en installations thermiques
- Peintre applicateur de revêtements
2de pro
- Métiers de la construction durable, du bâtiment et des travaux publics
- Métiers des études et de la modélisation numérique du bâtiment
- Métiers des transitions numérique et énergétique
Bac pro
- Aménagement et finition du bâtiment
- Installateur en chauffage, climatisation et énergies renouvelables
- Métiers du froid et des énergies renouvelables
- Ouvrages du bâtiment : métallerie
- Technicien constructeur bois
- Technicien d'études du bâtiment option A études et économie
- Technicien du bâtiment : organisation et réalisation du gros oeuvre
- Technicien géomètre - topographe
Section particulière
- Brevet d'initiation aéronautique

Bayonne

Lycée professionnel Louis de Foix, campus des métiers et des qualifications : forêt-bois ; maintenance en environnement sensible
4 avenue Jean Rostand
Tél : 05 59 63 31 10
http://louisdefoix.fr
Internat garçons-filles
Langues vivantes : anglais, espagnol
CAP
- Électricien
2de pro
- Métiers de l'agencement, de la menuiserie et de l'ameublement
- Métiers de la réalisation d'ensembles mécaniques et industriels
Bac pro
- Étude et réalisation d'agencement
- Technicien de fabrication bois et matériaux associés
- Technicien en réalisation de produits mécaniques option réalisation et suivi de productions

Bayonne

Lycée professionnel Paul Bert, lycée des métiers du tertiaire, du sanitaire et social et du service aux collectivités
73 rue Bourgneuf
Tél : 05 59 46 32 70
http://paulbert.fr
Internat garçons-filles
Langues vivantes : anglais, espagnol
CAP
- Équipier polyvalent du commerce
- Production et service en restaurations (rapide, collective, cafétéria)
2de pro
- Métiers de la relation client
Bac pro
- Accompagnement, soins et services à la personne
- Animation-enfance et personnes âgées
- Assistance à la gestion des organisations et de leurs activités
- Métiers de l'accueil
- Métiers du commerce et de la vente option A animation et gestion de l'espace commercial
- Métiers du commerce et de la vente option B prospection clientèle et valorisation de l'offre commerciale
Sections particulières
- Section européenne : anglais, espagnol (bac pro métiers de l'accueil, bac pro métiers du commerce et de la vente)
- Ulis lycée LP

Biarritz

Lycée polyvalent Biarritz Atlantique, lycée des métiers de l'hôtellerie et du tourisme
2 rue Francis Jammes
Tél : 05 59 41 27 28
https://ecolehotelierebiarritz.fr/
Internat garçons-filles
Langues vivantes : anglais, espagnol
CAP
- Cuisine
2de pro
- Métiers de l'alimentation
- Métiers de l'hôtellerie-restauration
Bac pro
- Boulanger-pâtissier
- Commercialisation et services en restauration
- Cuisine
Section particulière
- Section européenne : anglais, espagnol

Ciboure

Lycée maritime, campus des métiers et des qualifications : développement durable en zone littorale
1 avenue Eugène Corre
Quartier de l'Untxin
Tél : 05 59 47 34 01
http://www.lycee-maritime-ciboure.fr
Internat garçons-filles
Langue vivante : anglais
CAP
- Maritime
2de pro
- Métiers de la mer
Bac pro
- Conduite et gestion des entreprises maritimes
- pêche
- Électromécanicien marine

Coarraze

Lycée professionnel Gabriel Haure-Placé, lycée des métiers d'art design, mobilier et décoration, campus des métiers et des qualifications : forêt-bois
6 avenue Carmel Lasportes
Tél : 05 59 61 03 21
http://www.tapisserie-mobilier.org
Internat garçons-filles
Langues vivantes : anglais, espagnol
CAP
- Arts du bois option sculpteur ornemaniste
- Ébéniste
2de pro
- Métiers de l'agencement, de la menuiserie et de l'ameublement
Bac pro
- Artisanat et métiers d'art option tapisserie d'ameublement
- Étude et réalisation d'agencement

Gelos

Lycée professionnel de l'habitat et de l'industrie, lycée des métiers de l'habitat et de l'industrie
25 rue Louis Barthou
Tél : 05 59 06 04 44
http://www.lmhi-gelos.fr
Internat garçons-filles
Langues vivantes : anglais, espagnol
CAP
- Électricien
- Peintre applicateur de revêtements
2de pro
- Métiers de l'agencement, de la menuiserie et de l'ameublement
- Métiers de la construction durable, du bâtiment et des travaux publics
- Métiers de la réalisation d'ensembles mécaniques et industriels
- Métiers des transitions numérique et énergétique
Bac pro
- Installateur en chauffage, climatisation et énergies renouvelables
- Menuiserie aluminium-verre
- Technicien constructeur bois
- Technicien du bâtiment : organisation et réalisation du gros oeuvre
- Technicien en chaudronnerie industrielle
- Technicien menuisier-agenceur
Sections particulières
- Pôle espoir : canoë-kayak
- Unité pédagogique pour élèves allophones arrivants en lycée (Classe pour non francophones)

Hendaye

Lycée professionnel Aïzpurdi
1 avenue des Allées
Tél : 05 59 20 72 10

https://www.lycee-aizpurdi.com
Internat garçons-filles
Langues vivantes : anglais, espagnol
CAP
- Assistant technique en milieux familial et collectif
- Métiers de la coiffure
2de pro
- Métiers de la beauté et du bien-être
Bac pro
- Esthétique cosmétique parfumerie
- Métiers de la coiffure
Section particulière
- Section européenne : anglais, espagnol (bac pro et CAP)

Jurançon

Lycée professionnel André Campa
29 avenue Joliot Curie
Tél : 05 59 06 40 33
http://webetab.ac-bordeaux.fr/Etablissement/Jurancon
Internat garçons-filles
Langues vivantes : anglais, espagnol
CAP
- Maintenance des véhicules option A voitures particulières
- Opérateur/opératrice logistique
- Peinture en carrosserie
2de pro
- Métiers de la maintenance des matériels et des véhicules
- Métiers de la réalisation d'ensembles mécaniques et industriels
- Métiers des transitions numérique et énergétique
Bac pro
- Conducteur transport routier marchandises
- Maintenance des véhicules option A voitures particulières
- Maintenance des véhicules option B véhicules de transport routier
- Métiers de l'électricité et de ses environnements connectés
- Métiers de la mode - vêtements
- Réparation des carrosseries
- Technicien en réalisation de produits mécaniques option réalisation et suivi de productions
Section particulière
- Section européenne : espagnol (bac pro maintenance des véhicules)

Mauléon-Licharre

Lycée professionnel Jean Pierre Champo, lycée des métiers de la maintenance Jean-Pierre Champo
7 rue des Évadés de France
Tél : 05 59 28 09 73
http://www.lycee-champo.fr
Internat garçons-filles
Langues vivantes : anglais, espagnol
CAP
- Maintenance des matériels option A matériels agricoles
- Maintenance des matériels option B matériels de construction et de manutention
- Maintenance des véhicules option C motocycles
2de pro
- Métiers de la maintenance des matériels et des véhicules
Bac pro
- Maintenance des matériels option A matériels agricoles
- Maintenance des matériels option B matériels de construction et de manutention
- Maintenance des matériels option C matériels d'espaces verts
- Maintenance des véhicules option C motocycles
Section particulière
- Section européenne : espagnol

Morlaàs

Lycée professionnel Haute-Vue Pau-Morlaàs, lycée des métiers du goût et des soins et services à la personne
Avenue des Cîmes
Tél : 05 59 33 02 51
http://www.lyceeprofessionnel-morlaas.fr
Internat garçons-filles
Langues vivantes : anglais, espagnol
CAP
- Cuisine
- Pâtissier
- Production et service en restaurations (rapide, collective, cafétéria)
2de pro
- Métiers de l'alimentation
- Métiers de l'hôtellerie-restauration
Bac pro
- Accompagnement, soins et services à la personne
- Animation-enfance et personnes âgées
- Boucher charcutier traiteur
- Boulanger-pâtissier
- Commercialisation et services en restauration
- Cuisine
Section particulière
- Section européenne : anglais (bac pro du domaine de la restauration)

Mourenx

Lycée professionnel Pierre et Marie Curie, campus des métiers et des qualifications : maintenance en environnement sensible
Avenue Pierre Angot
Tél : 05 59 60 11 61
http://www.citescolairemourenx.fr/
Internat garçons-filles
Langues vivantes : anglais, espagnol
CAP
- Agent de sécurité
2de pro
- Métiers du pilotage et de la maintenance d'installations automatisées
Bac pro
- Métiers de la sécurité
- Procédés de la chimie, de l'eau et des papiers-cartons
Section particulière
- Section sportive : basket, football

Oloron-Sainte-Marie

Lycée professionnel agricole d'Oloron-Sainte-Marie, lycée des métiers de la montagne
1051 route du Gave d'Aspe
Tél : 05 59 39 05 14
http://www.oloron.educagri.fr
Internat garçons-filles
Langues vivantes : anglais, espagnol
2de pro
- Nature-jardin-paysage-forêt
- Productions
Bac pro
- Conduite et gestion de l'entreprise agricole polyculture élevage
- Gestion des milieux naturels et de la faune
- Services aux personnes et animation dans les territoires
Section particulière
- Section sportive : accompagnateur en moyenne montagne

Oloron-Sainte-Marie

Lycée professionnel du 4 septembre 1870, lycée des métiers du commerce et des services
22 avenue du 4 septembre 1870
Tél : 05 59 39 03 13
https://www.lycee4septembre.fr/
Internat garçons-filles
Langues vivantes : anglais, espagnol
CAP
- Assistant technique en milieux familial et collectif
- Équipier polyvalent du commerce
2de pro
- Métiers de la relation client
Bac pro
- Accompagnement, soins et services à la personne
- Métiers du commerce et de la vente option A animation et gestion de l'espace commercial
Section particulière
- Section européenne : espagnol

Oloron-Sainte-Marie

Lycée professionnel Guynemer, lycée des métiers de l'industrie et du numérique
1 avenue du 19 Mars 1962
Tél : 05 59 39 03 05
http://www.lycee-guynemer.fr
Internat garçons-filles
Langues vivantes : anglais
2de pro
- Métiers de la réalisation d'ensembles mécaniques et industriels
- Métiers des transitions numérique et énergétique
- Métiers du pilotage et de la maintenance d'installations automatisées
Bac pro
- Maintenance des systèmes de production connectés
- Métiers de l'électricité et de ses environnements connectés
- Systèmes numériques option A sûreté et sécurité des infrastructures, de l'habitat et du tertiaire
- Systèmes numériques option C réseaux informatiques et systèmes communicants

- Technicien en réalisation de produits mécaniques option réalisation et maintenance des outillages
Section particulière
- Section d'excellence sportive : rugby

Orthez

Lycée professionnel agricole d'Orthez
1595 avenue François Mitterrand
Tél : 05 59 69 08 93
http://www.orthez.educagri.fr
Internat garçons-filles
Langues vivantes : anglais, espagnol
2de pro
- Nature-jardin-paysage-forêt
- Productions
Bac pro
- Aménagements paysagers
- Conduite et gestion de l'entreprise agricole polyculture élevage
Section particulière
- Section sportive : rugby

Orthez

Lycée professionnel Francis Jammes, lycée des métiers de l'industrie connectée, durable et des services
Avenue François Mitterrand
Tél : 05 59 69 01 85
http://lycee-metiers-orthez.fr
Internat garçons-filles
Langues vivantes : anglais, espagnol
2de pro
- Métiers de la gestion administrative, du transport et de la logistique
- Métiers de la relation client
Bac pro
- Accompagnement, soins et services à la personne
- Assistance à la gestion des organisations et de leurs activités
- Métiers du commerce et de la vente option A animation et gestion de l'espace commercial
Section particulière
- Ulis lycée LP

Orthez

Lycée professionnel Molière, lycée des métiers de l'industrie connectée, durable et des services
11 rue Molière
Tél : 05 59 69 42 77
http://lycee-metiers-orthez.fr
Internat garçons-filles
Langues vivantes : anglais, espagnol
2de pro
- Métiers des transitions numérique et énergétique
- Métiers du pilotage et de la maintenance d'installations automatisées
Bac pro
- Maintenance des systèmes de production connectés
- Métiers de l'électricité et de ses environnements connectés
- Photographie

Pau

Lycée polyvalent Saint-Cricq
4 bis avenue des États-Unis
Tél : 05 59 30 50 55
http://www.lycee-saint-cricq.org
Internat garçons-filles
Langues vivantes : anglais, espagnol
2de pro
- Métiers des transitions numérique et énergétique
Bac pro
- Systèmes numériques option B audiovisuels, réseau et équipement domestiques
- Systèmes numériques option C réseaux informatiques et systèmes communicants
Section particulière
- Section européenne : anglais

Pau

Lycée professionnel Honoré Baradat
28 avenue Pierre Massé
Tél : 05 59 02 97 26
http://www.lycee-baradat.fr
Langues vivantes : anglais, espagnol, langue des signes française
CAP
- Équipier polyvalent du commerce
2de pro
- Métiers de la gestion administrative, du transport et de la logistique
- Métiers de la relation client
Bac pro
- Artisanat et métiers d'art option communication visuelle plurimédia
- Assistance à la gestion des organisations et de leurs activités
- Métiers de l'accueil
- Métiers du commerce et de la vente option A animation et gestion de l'espace commercial
- Métiers du commerce et de la vente option B prospection clientèle et valorisation de l'offre commerciale
Sections particulières
- Section européenne : espagnol (bac pro assistance à la gestion des organisations et de leurs activités, bac pro métiers de l'accueil, bac pro métiers du commerce et de la vente)
- Ulis lycée LP

Saint-Jean-de-Luz

Lycée professionnel Ramiro Arrué, lycée des métiers Côte Basque
4 rue Rodolphe Caillaux
Tél : 05 59 51 55 55
http://webetab.ac-bordeaux.fr/lycee-ramiro-arrue
Internat garçons-filles
Langues vivantes : anglais, espagnol
CAP
- Métiers de la mode - vêtement flou
- Opérateur/opératrice logistique
2de pro
- Métiers de la gestion administrative, du transport et de la logistique
- Métiers des transitions numérique et énergétique
Bac pro
- Logistique
- Métiers de la mode - vêtements
- Organisation de transport de marchandises
- Systèmes numériques option B audiovisuels, réseau et équipement domestiques
- Systèmes numériques option C réseaux informatiques et systèmes communicants possibilité de convention avec la Marine nationale
Sections particulières
- Brevet d'initiation aéronautique
- Section européenne : anglais, espagnol (bac pro métiers de la mode-vêtements)
- Ulis lycée LP

Saint-Jean-Pied-de-Port

Lycée polyvalent de Navarre, campus des métiers et des qualifications : forêt-bois
Avenue du Jaï-Alaï
Tél : 05 59 37 99 40
http://www.lyceedenavarre.fr
Internat garçons-filles
Langues vivantes : anglais, basque, espagnol
CAP
- Pâtissier
2de pro
- Métiers de l'agencement, de la menuiserie et de l'ameublement
- Métiers de l'hôtellerie-restauration
Bac pro
- Commercialisation et services en restauration
- Cuisine
- Technicien menuisier-agenceur

♦ Les établissements privés sous contrat (voie scolaire)

24 Dordogne

Bergerac

Lycée professionnel privé Sainte-Marthe-Saint-Front
74 avenue Pasteur
Tél : 05 53 61 58 00
http://www.smsf-bergerac.com
Internat garçons-filles
Langues vivantes : anglais
CAP
- Production et service en restaurations (rapide, collective, cafétéria)
2de pro
- Métiers des transitions numérique et énergétique
Bac pro
- Installateur en chauffage, climatisation et énergies renouvelables
- Métiers du froid et des énergies renouvelables

Boulazac Isle Manoire

Lycée professionnel privé de la Chambre de commerce et d'industrie de Dordogne
12 avenue Henry Deluc
Tél : 05 53 35 72 72
https://www.ecoles.dordogne.cci.fr
Langues vivantes : anglais, espagnol
2de pro
- Métiers de la relation client
Bac pro
- Métiers de l'accueil
- Métiers du commerce et de la vente option A animation et gestion de l'espace commercial
- Métiers du commerce et de la vente option B prospection clientèle et valorisation de l'offre commerciale

La Force

Maison familiale rurale du Bergeracois
Route de Picou
Tél : 05 53 63 56 66
http://www.mfr-du-bergeracois.com
Internat garçons-filles
Langues vivantes : anglais
2de pro
- Conseil-vente
Bac pro
- Services aux personnes et animation dans les territoires
- Technicien conseil vente univers jardinerie

Périgueux

Lycée professionnel privé Saint-Vincent de Paul
23 avenue Georges Pompidou
Tél : 05 53 06 84 00
http://www.stjo-24.fr
Internat garçons-filles
Langues vivantes : anglais, espagnol
CAP
- Métiers de la coiffure
2de pro
- Métiers de la beauté et du bien-être
- Métiers de la gestion administrative, du transport et de la logistique
- Métiers de la relation client
Bac pro
- Accompagnement, soins et services à la personne
- Assistance à la gestion des organisations et de leurs activités
- Esthétique cosmétique parfumerie
- Métiers de l'accueil
Sections particulières
- Section européenne : anglais
- Section sportive : football
- Ulis lycée LP

Périgueux

Maison familiale rurale de Périgueux
20 rue Beaulieu
Tél : 05 53 45 44 10
http://www.mfr-perigueux.com
Internat garçons-filles
Langue vivante : anglais
Bac pro
- Services aux personnes et animation dans les territoires

Salignac-Eyvigues

Maison familiale rurale du Périgord noir
Place du Champ de Mars
Tél : 05 53 31 31 90
http://www.mfrperigordnoir.com
Internat garçons-filles
Langue vivante : anglais
CAP agricole
- Services aux personnes et vente en espace rural
2de pro
- Métiers de la relation client
Section particulière
- Section sportive : football

Sarlat-la-Canéda

Lycée professionnel privé Saint-Joseph
1 côte du Roc Mol
Tél : 05 53 31 33 00
http://www.saint-joseph-sarlat.org
Internat garçons-filles
Langue vivante : anglais
CAP
- Métiers de la coiffure
Bac pro
- Accompagnement, soins et services à la personne

Sigoulès-et-Flaugeac

Lycée agricole privé le Cluzeau
Le Cluzeau
Tél : 05 53 73 43 60
http://www.lecluzeau.com
Internat garçons-filles
Langues vivantes : anglais, espagnol
CAP agricole
- Services aux personnes et vente en espace rural
2de pro
- Nature-jardin-paysage-forêt
Bac pro
- Gestion des milieux naturels et de la faune
- Services aux personnes et animation dans les territoires
Section particulière
- Section sportive : rugby, VTT

Siorac-de-Ribérac

Maison familiale rurale du Ribéracois - site de Siorac
La Gare
Tél : 05 53 91 94 94
http://www.mfr-riberacois.com
Internat garçons-filles
2de pro
- Métiers de l'hôtellerie-restauration

Thiviers

Maison familiale rurale du Périgord vert
Château de la Filolie
Tél : 05 53 55 15 22
http://www.filolie.com
Internat garçons-filles
Langues vivantes : anglais
CAP agricole
- Métiers de l'agriculture production animale
2de pro
- Productions
Bac pro
- Agroéquipement
- Conduite et gestion de l'entreprise hippique
- Services aux personnes et animation dans les territoires

Vanxains

Maison familiale rurale du Ribéracois - site de Vanxains
Le Bourg
Tél : 05 53 92 46 50
http://www.mfr-riberacois.com
Internat garçons-filles
Langue vivante : anglais
2de pro
- Productions
Bac pro
- Conduite et gestion de l'entreprise agricole polyculture élevage
- Services aux personnes et animation dans les territoires

33 Gironde

Blanquefort

Lycée professionnel privé Saint-Joseph - Apprentis d'Auteuil
12 avenue du 8 Mai
Tél : 05 56 95 54 30
https://saint-joseph.apprentis-auteuil.org/editorial/lycee-professionnel/
Internat garçons-filles

Langues vivantes : anglais
CAP
- Équipier polyvalent du commerce
- Menuisier fabricant
- Métiers de la coiffure
- Peintre applicateur de revêtements
2de pro
- Métiers du pilotage et de la maintenance d'installations automatisées
Bac pro
- Maintenance des systèmes de production connectés

Blanquefort

Lycée professionnel privé Saint-Michel, campus des métiers et des qualifications : forêt-bois
20 avenue du Général de Gaulle
Tél : 05 56 95 56 00
https://lycee-saint-michel33.fr
Internat garçons-filles
Langues vivantes : anglais, espagnol
CAP
- Assistant technique en milieux familial et collectif
- Boulanger
- Commercialisation et services en hôtel-café-restaurant
- Cuisine
- Équipier polyvalent du commerce
2de pro
- Métiers de l'alimentation
- Métiers de l'hôtellerie-restauration
- Métiers de la relation client
Bac pro
- Accompagnement, soins et services à la personne
- Animation-enfance et personnes âgées
- Boulanger-pâtissier
- Commercialisation et services en restauration
- Cuisine
- Métiers de l'accueil
Sections particulières
- Section européenne : anglais, espagnol (bac pro du domaine de la restauration, bac pro métiers de l'accueil)
- Ulis lycée LP

Blaye

Maison familiale rurale du Blayais
4 impasse du merle
Saint-Martin-Lacaussade
Tél : 05 57 42 65 15
http://www.mfrblaye.fr
Internat garçons-filles
Langues vivantes : anglais
2de pro
- Conseil-vente
Bac pro
- Métiers de l'accueil
- Services aux personnes et animation dans les territoires
- Technicien conseil-vente en animalerie
- Technicien conseil vente univers jardinerie

Bordeaux

Lycée professionnel Bel-Orme, lycée des métiers du service et de la relation et du laboratoire
67 rue Bel Orme
Tél : 05 56 00 87 97
http://www.belorme.com
Langues vivantes : anglais, espagnol
2de pro
- Métiers de la gestion administrative, du transport et de la logistique
- Métiers de la relation client
Bac pro
- Accompagnement, soins et services à la personne
- Animation-enfance et personnes âgées
- Assistance à la gestion des organisations et de leurs activités
- Métiers du commerce et de la vente option A animation et gestion de l'espace commercial
- Métiers du commerce et de la vente option B prospection clientèle et valorisation de l'offre commerciale
Sections particulières
- Section européenne : anglais
- Ulis lycée LP

Bordeaux

Lycée professionnel privé la Ruche, lycée des métiers de la relation à l'usager, au client, à l'humain et à l'entreprise
20 rue Sainte Marie
Tél : 05 56 48 00 59
http://www.lpplaruche.fr
Langues vivantes : anglais, espagnol
2de pro
- Métiers de la gestion administrative, du transport et de la logistique
- Métiers de la relation client
Bac pro
- Accompagnement, soins et services à la personne
- Assistance à la gestion des organisations et de leurs activités
- Métiers de l'accueil
- Métiers de la sécurité
- Métiers du commerce et de la vente option A animation et gestion de l'espace commercial
- Métiers du commerce et de la vente option B prospection clientèle et valorisation de l'offre commerciale
Sections particulières
- Section européenne : anglais (bac pro assistance à la gestion des organisations et de leurs activités, bac pro métiers de l'accueil, bac pro métiers du commerce et de la vente)
- Ulis lycée LP

Bordeaux

Lycée professionnel privé Saint-Augustin
19 rue Paul Courteault
Tél : 05 57 81 15 70
http://www.lpp-saintaugustin.fr
Internat filles
Langues vivantes : anglais, espagnol, langue des signes française
CAP
- Esthétique cosmétique parfumerie
- Métiers de la coiffure
2de pro
- Métiers de la beauté et du bien-être
- Métiers de la relation client
Bac pro
- Accompagnement, soins et services à la personne
- Esthétique cosmétique parfumerie
- Métiers de la coiffure
- Métiers du commerce et de la vente option A animation et gestion de l'espace commercial
Sections particulières
- Section européenne : anglais (bac pro esthétique cosmétique parfumerie)
- Ulis lycée LP

Bordeaux

Lycée professionnel privé Sainte-Famille Saintonge, lycée des métiers de l'industrie et du bâtiment
12 rue de Saintonge
Tél : 05 56 99 39 29
http://www.lyceesaintefamille.com/
Langues vivantes : anglais
CAP
- Interventions en maintenance technique des bâtiments
2de pro
- Métiers des études et de la modélisation numérique du bâtiment
- Métiers des transitions numérique et énergétique
Bac pro
- Installateur en chauffage, climatisation et énergies renouvelables
- Métiers de l'électricité et de ses environnements connectés
- Technicien d'études du bâtiment option A études et économie
Section particulière
- Section européenne : anglais

Bordeaux

Lycée professionnel Saint-Genès La Salle, lycée des métiers de la transition énergétique, du numérique, du transport logistique et du commerce
160 rue de Saint-Genès
Tél : 05 56 33 84 84
http://www.saint-genes.com
Langues vivantes : anglais, espagnol
CAP
- Électricien
2de pro
- Métiers de la gestion administrative, du transport et de la logistique
- Métiers de la relation client
- Métiers des transitions numérique et énergétique
Bac pro
- Métiers du commerce et de la vente option A animation et gestion de l'espace commercial
- Métiers du commerce et de la vente option B prospection clientèle et valorisation de l'offre commerciale

- Métiers du froid et des énergies renouvelables
- Organisation de transport de marchandises
- Systèmes numériques option B audiovisuels, réseau et équipement domestiques
- Systèmes numériques option C réseaux informatiques et systèmes communicants

Section particulière
- Section européenne : anglais (bac pro métiers du commerce et de la vente, bac pro organisation de transport de marchandises)

Bordeaux

Lycée professionnel Saint-Vincent de Paul, lycée des métiers de la communication et des services
47 rue des Sablières
Tél : 05 56 91 62 54
http://svpbordeaux.fr
Langues vivantes : anglais, espagnol
CAP
- Assistant technique en milieux familial et collectif
- Métiers de la mode - vêtement flou

2de pro
- Métiers de la gestion administrative, du transport et de la logistique
- Métiers des industries graphiques et de la communication

Bac pro
- Accompagnement, soins et services à la personne
- Animation-enfance et personnes âgées
- Artisanat et métiers d'art option communication visuelle plurimédia
- Assistance à la gestion des organisations et de leurs activités
- Métiers de la mode - vêtements
- Réalisation de produits imprimés et plurimédia option A productions graphiques

Sections particulières
- Section européenne : anglais, espagnol (bac pro assistance à la gestion des organisations et de leurs activités)
- Ulis lycée LP

Cudos

Lycée agricole privé Saint-Clément
Domaine Labeyrie
Tél : 05 56 25 42 87
http://www.saintclement.com
Internat garçons-filles
Langue vivante : anglais
2de pro
- Conseil-vente

Bac pro
- Services aux personnes et animation dans les territoires
- Technicien conseil vente univers jardinerie

La Sauve Majeure

Maison familiale rurale de l'Entre-Deux-Mers
67 rue de Gestas
Tél : 05 56 23 01 32
http://www.mfr-entredeuxmers.fr
Internat garçons-filles
Langues vivantes : anglais
2de pro
- Nature-jardin-paysage-forêt
- Productions

Bac pro
- Aménagements paysagers
- Conduite de productions horticoles (arbres, arbustes, fruits, fleurs, légumes)

Langon

Lycée professionnel privé Agir
8 rue Guy Arcam
Tél : 05 56 63 48 80
https://www.lp-agir.fr
Langues vivantes : anglais
CAP agricole
- Services aux personnes et vente en espace rural

Bac pro
- Services aux personnes et animation dans les territoires

Les Églisottes-et-Chalaures

Maison familiale rurale les Eglisottes du Libournais
2 Tour Blanche
Tél : 05 57 69 51 58
http://www.mfr-libournais.com
Internat garçons-filles
Langue vivante : anglais
Bac pro
- Services aux personnes et animation dans les territoires

Lesparre-Médoc

Maison familiale rurale de Lesparre-Médoc
34 rue du Lt Jean Lagarigue
Tél : 05 56 41 06 79
http://www.mfrlesparre.com/
Internat garçons-filles
Langues vivantes : anglais
2de pro
- Conseil-vente

Bac pro
- Services aux personnes et animation dans les territoires
- Technicien conseil vente en alimentation (produits alimentaires et boissons)

Pauillac

Lycée professionnel privé Agir
1 impasse Lamire-Hauteville
Tél : 05 56 59 14 36
https://www.lp-agir.fr/
Langue vivante : anglais
CAP agricole
- Services aux personnes et vente en espace rural

Saint-Médard-de-Guizières

Lycée professionnel privé Jeanne d'Arc
3 place de la Fraternité
Tél : 05 57 56 00 88
http://etablissement-jeannedarc.fr
Langues vivantes : anglais, espagnol
2de pro
- Métiers de la gestion administrative, du transport et de la logistique
- Métiers du pilotage et de la maintenance d'installations automatisées

Bac pro
- Accompagnement, soins et services à la personne
- Assistance à la gestion des organisations et de leurs activités
- Maintenance des systèmes de production connectés

Saint-Yzans-de-Médoc

Maison familiale rurale de Saint-Yzans-de-Médoc
11 rue de Rigon
Tél : 05 56 09 05 17
http://www.mfr-saintyzans-medoc.com
Internat garçons-filles
Langue vivante : anglais
2de pro
- Nature-jardin-paysage-forêt
- Productions

Bac pro
- Conduite et gestion de l'entreprise vitivinicole
- Gestion des milieux naturels et de la faune

Vayres

Maison familiale rurale de Vayres
Lagron
RN 89, Sortie 8
Tél : 05 57 74 85 30
http://www.mfr-vayres.fr
Internat garçons-filles
Langues vivantes : anglais, espagnol
2de pro
- Conseil-vente

Bac pro
- Technicien conseil vente en alimentation (produits alimentaires et boissons)

40 Landes

Aire-sur-l'Adour

Maison familiale rurale d'Aire-sur-l'Adour
2 rue du Petit Séminaire
Tél : 05 58 71 70 70
http://www.mfr-aire.org
Internat garçons-filles
Langues vivantes : anglais, espagnol
2de pro
- Productions

Bac pro
- Conduite et gestion de l'entreprise agricole grandes cultures, polyculture élevage
- Services aux personnes et animation dans les territoires

Castelnau-Chalosse

Maison familiale rurale de Castelnau-Chalosse
1958 route de Badie
Tél : 05 58 98 54 28
http://www.mfr-castelnau.fr
Internat garçons-filles
Langues vivantes : anglais, espagnol
CAP agricole
- Services aux personnes et vente en espace rural

Bac pro
- Services aux personnes et animation dans les territoires

Gabarret

Lycée professionnel privé Saint-Joseph
Le Bourg
Tél : 05 58 44 91 58
http://saintjeanboscogabarret.fr
Internat garçons-filles
Langues vivantes : anglais
2de pro
- Métiers des transitions numérique et énergétique
Bac pro
- Systèmes numériques option B audiovisuels, réseau et équipement domestiques
- Systèmes numériques option C réseaux informatiques et systèmes communicants

Mont-de-Marsan

École des courses hippiques AFASEC - Campus de Mont-de-Marsan
Hippodrome 164 rue Georges Pelat
Tél : 05 58 06 81 00
https://www.afasec.fr/
Internat garçons-filles
Langue vivante : anglais
CAP agricole
- Lad-cavalier d'entraînement
2de pro
- Productions
Bac pro
- Conduite et gestion de l'entreprise hippique
Section particulière
- Section européenne : anglais

Oeyreluy

Maison familiale rurale de Dax-Oeyreluy
33 bis rue de Monteils
Tél : 05 58 57 81 05
http://www.mfr-dax.fr
Internat garçons-filles
Langue vivante : anglais
2de pro
- Conseil-vente
Bac pro
- Technicien conseil vente univers jardinerie

Pontonx-sur-l'Adour

Maison familiale rurale de Pontonx-sur-l'Adour
206 avenue du Marensin
Tél : 05 58 57 20 42
http://www.mfr-pontonx.com
Internat garçons-filles
Langues vivantes : anglais, espagnol
2de pro
- Métiers de la relation client
Bac pro
- Métiers du commerce et de la vente option A animation et gestion de l'espace commercial
- Services aux personnes et animation dans les territoires

Saint-Pandelon

Lycée professionnel rural privé Sainte-Élisabeth
137 route de la Vieille Côte
Tél : 05 58 98 74 19
http://www.lycee-sainte-elisabeth.com
Internat garçons-filles
Langues vivantes : anglais, espagnol
2de pro
- Conseil-vente
Bac pro
- Services aux personnes et animation dans les territoires
- Technicien conseil vente en alimentation (produits alimentaires et boissons)

Saint-Pierre-du-Mont

Lycée professionnel privé Jean Cassaigne
Avenue Kennedy
Tél : 05 58 46 75 20
http://www.gs-cassaigne.fr
Internat garçons-filles
Langues vivantes : anglais, espagnol
CAP
- Assistant technique en milieux familial et collectif
- Esthétique cosmétique parfumerie
2de pro
- Métiers de la beauté et du bien-être
- Métiers de la gestion administrative, du transport et de la logistique
Bac pro
- Accompagnement, soins et services à la personne
- Assistance à la gestion des organisations et de leurs activités
- Esthétique cosmétique parfumerie
Sections particulières
- Section européenne : anglais (bac pro esthétique cosmétique parfumerie)
- Section sportive : rugby
- Ulis lycée LP

Saint-Vincent-de-Paul

Lycée professionnel privé Vincent de Paul
333 route du Berceau
Tél : 05 58 55 98 98
https://vincentdepaul.fr/
Internat garçons-filles
Langues vivantes : anglais, espagnol
CAP
- Électricien
- Équipier polyvalent du commerce
- Métiers de la coiffure
2de pro
- Métiers de la relation client
- Métiers des transitions numérique et énergétique
Bac pro
- Installateur en chauffage, climatisation et énergies renouvelables
- Métiers du commerce et de la vente option A animation et gestion de l'espace commercial
- Métiers du commerce et de la vente option B prospection clientèle et valorisation de l'offre commerciale
Section particulière
- Section européenne : espagnol (bac pro métiers du commerce et de la vente option A)

Saubrigues

Lycée d'enseignement agricole privé de Saubrigues
11 route des Mottes
Tél : 05 58 77 90 87
http://lyceedesaubrigues.fr
Internat garçons-filles
Langues vivantes : anglais, espagnol
Bac pro
- Services aux personnes et animation dans les territoires

47 Lot-et-Garonne

Agen

Lycée d'enseignement agricole privé l'Ermitage
304 avenue Joseph Amouroux
Tél : 05 53 66 08 71
http://www.cneap.fr/etablissement/127-leap-ermitage.html/
Internat garçons-filles
Langues vivantes : anglais
CAP agricole
- Services aux personnes et vente en espace rural
Bac pro
- Services aux personnes et animation dans les territoires

Barbaste

Maison familiale rurale du Néracais
Le moulin neuf
Tél : 05 53 65 56 06
http://www.mfrdebarbaste.fr
Internat garçons-filles
Langue vivante : anglais
Bac pro
- Services aux personnes et animation dans les territoires

Bourgougnague

Maison familiale rurale de Bourgougnague
Château Jolibert
Tél : 05 53 94 12 07
http://www.mfr-bourgougnague.fr
Internat garçons-filles
Langue vivante : anglais
2de pro
- Productions
Bac pro
- Agroéquipement

Castelmoron-sur-Lot

Maison familiale rurale Vallée du Lot
14 chemin de Ronde
Tél : 05 53 84 43 97
http://mfr-valleedulot.fr
Internat garçons-filles
Langues vivantes : anglais
CAP agricole
- Métiers de l'agriculture production végétale : arboriculture, horticulture
2de pro
- Conseil-vente
Bac pro

- Technicien conseil vente en alimentation (produits alimentaires et boissons)

Marmande

Lycée professionnel privé Notre-Dame de la Compassion
1 ter rue de Langeot
Tél : 05 53 20 51 00
http://www.lycee-lacompa.fr
Internat garçons-filles
Langues vivantes : anglais, espagnol, langue des signes française
CAP
- Assistant technique en milieux familial et collectif
- Opérateur/opératrice logistique
2de pro
- Métiers de la gestion administrative, du transport et de la logistique
Bac pro
- Accompagnement, soins et services à la personne
- Assistance à la gestion des organisations et de leurs activités
- Logistique
Section particulière
- Ulis lycée LP

Miramont-de-Guyenne

Maison familiale rurale de Miramont-de-Guyenne
10-12 boulevard Clemenceau
CFA
Tél : 05 53 93 21 49
http://www.mfr-miramont.org/
Internat garçons-filles
Langue vivante : anglais
Bac pro
- Services aux personnes et animation dans les territoires

Pujols

Maison familiale rurale de Pujols
Boscq
Tél : 05 53 36 22 66
http://www.mfrpujols.fr
Internat garçons-filles
Langues vivantes : anglais
CAP agricole
- Services aux personnes et vente en espace rural
Bac pro
- Services aux personnes et animation dans les territoires

Sainte-Bazeille

Maison familiale rurale du Marmandais
17 avenue de Graveyron
Tél : 05 53 94 40 42
http://www.mfr-ste-bazeille.org
Internat garçons-filles
Langues vivantes : anglais
2de pro
- Nature-jardin-paysage-forêt
Bac pro
- Aménagements paysagers
- Services aux personnes et animation dans les territoires

Villeneuve-sur-Lot

Lycée l'Oustal, lycée privé des métiers de la vie rurale
Rue Paul Sabatier
Tél : 05 53 36 21 36
http://www.lycee-oustal.fr
Internat garçons-filles
Langues vivantes : anglais, espagnol
CAP agricole
- Services aux personnes et vente en espace rural
2de pro
- Conseil-vente
- Métiers de la relation client
Bac pro
- Métiers du commerce et de la vente option A animation et gestion de l'espace commercial
- Services aux personnes et animation dans les territoires
- Technicien conseil-vente en animalerie

64 Pyrénées-Atlantiques

Anglet

Lycée professionnel privé stella Maris, lycée des métiers des sciences biotechnologiques, paramédicales et sociales
Avenue Abbé Cestac
Tél : 05 59 63 83 93
https://stellamarisanglet.fr
Internat garçons-filles
Langues vivantes : anglais, basque, espagnol, langue des signes française
CAP
- Agent de prévention et de médiation
Bac pro
- Accompagnement, soins et services à la personne
- Animation-enfance et personnes âgées
Section particulière
- Ulis lycée LP

Bayonne

Lycée polyvalent privé Bernat Etxepare
5 rue Mayi Ariztia
Tél : 05 59 50 70 20
http://www.betxepare.eus
Internat garçons-filles
Langue vivante : basque
Bac pro
- Animation-enfance et personnes âgées
Section particulière
- Section sportive : pelote basque

Bayonne

Lycée professionnel privé le Guichot
42 rue d'Espagne
Tél : 05 59 46 20 00
https://www.lyceeleguichot.fr/
Langues vivantes : anglais, espagnol
CAP
- Assistant technique en milieux familial et collectif
2de pro
- Métiers de la beauté et du bien-être
- Métiers de la gestion administrative, du transport et de la logistique
Bac pro
- Assistance à la gestion des organisations et de leurs activités
- Esthétique cosmétique parfumerie
- Métiers de la coiffure

Berrogain-Laruns

Lycée agricole rural privé de Soule à Mauléon
Route de Navarrenx
Tél : 05 59 28 05 02
http://www.larps-mauleon.fr
Internat garçons-filles
Langues vivantes : anglais, basque, espagnol
2de pro
- Conseil-vente
- Productions
Bac pro
- Conduite et gestion d'une entreprise du secteur canin et félin
- Conduite et gestion de l'entreprise agricole polyculture élevage
- Services aux personnes et animation dans les territoires
- Technicien conseil-vente en animalerie

Hasparren

Lycée privé Armand David Hasparren-Bayonne
1 route des Missionnaires
Tél : 05 59 70 27 17
https://www.lyceearmanddavid.fr/
Internat garçons-filles
Langues vivantes : anglais, basque, espagnol
2de pro
- Nature-jardin-paysage-forêt
- Productions
Bac pro
- Agroéquipement
- Aménagements paysagers

Hasparren

Lycée professionnel Saint-Joseph, lycée des métiers des sciences et techniques industrielles
1 route des Missionnaires
Tél : 05 59 70 29 30
http://www.st-joseph-hasparren.fr
Internat garçons-filles
Langues vivantes : anglais, basque, espagnol
CAP
- Installateur en froid et conditionnement d'air
2de pro
- Métiers de la réalisation d'ensembles mécaniques et industriels
- Métiers des transitions numérique et énergétique
- Métiers du pilotage et de la maintenance d'installations automatisées
Bac pro
- Maintenance des systèmes de production connectés
- Maintenance et efficacité énergétique
- Métiers de l'électricité et de ses environnements connectés
- Modélisation et prototypage 3D

- Systèmes numériques option A sûreté et sécurité des infrastructures, de l'habitat et du tertiaire
- Systèmes numériques option C réseaux informatiques et systèmes communicants
- Technicien en réalisation de produits mécaniques option réalisation et suivi de productions

Sections particulières
- Brevet d'initiation aéronautique
- Section sportive : pelote basque

Igon

Lycée professionnel privé le Beau Rameau
45 avenue du Pic du Midi
Tél : 05 59 92 99 10
http://www.beau-rameau.org
Internat garçons-filles
Langues vivantes : anglais, espagnol

CAP
- Équipier polyvalent du commerce

2de pro
- Métiers de la beauté et du bien-être
- Métiers de la relation client

Bac pro
- Esthétique cosmétique parfumerie
- Métiers du commerce et de la vente option A animation et gestion de l'espace commercial

Section particulière
- Section européenne : espagnol

Mont

Maison familiale rurale de Mont
22 rue du Vieux Mont
Tél : 05 59 67 64 52
http://www.mfr-mont.fr
Internat garçons-filles
Langues vivantes : anglais

Bac pro
- Conduite et gestion de l'entreprise agricole polyculture élevage
- Services aux personnes et animation dans les territoires

Section particulière
- Section sportive : équitation

Nay

Lycée technologique privé Nay-Baudreix
Route de Lys
Tél : 05 59 61 17 15
https://ltp-naybaudreix.com
Internat garçons-filles
Langues vivantes : anglais, espagnol

CAP agricole
- Jardinier paysagiste
- Palefrenier soigneur
- Services aux personnes et vente en espace rural

2de pro
- Alimentation, bio-industries et laboratoire
- Productions

Bac pro
- Conduite de productions horticoles (arbres, arbustes, fruits, fleurs, légumes)
- Conduite et gestion de l'entreprise agricole polyculture élevage
- Laboratoire contrôle qualité

Pau

Lycée professionnel privé Beau-Frêne, lycée des métiers de l'industrie, du numérique et de la transition énergétique
Boulevard Édouard Herriot
Ensemble scolaire Immaculée Conception
Tél : 05 59 72 07 72
http://www.immac-pau.com
Internat garçons-filles
Langues vivantes : anglais

CAP
- Électricien
- Monteur en installations thermiques

2de pro
- Métiers de la réalisation d'ensembles mécaniques et industriels
- Métiers des transitions numérique et énergétique
- Métiers du pilotage et de la maintenance d'installations automatisées

Bac pro
- Maintenance des systèmes de production connectés
- Métiers de l'électricité et de ses environnements connectés
- Technicien en réalisation de produits mécaniques option réalisation et suivi de productions

Pau

Lycée professionnel privé Montpensier, lycée des métiers de la santé, de l'animation, de l'organisation administrative, commerciale, du transport
Boulevard Édouard Herriot
Ensemble scolaire Immaculée Conception
Tél : 05 59 72 07 72
http://www.immac-pau.com
Internat garçons-filles
Langues vivantes : anglais, espagnol

CAP
- Équipier polyvalent du commerce

2de pro
- Métiers de la gestion administrative, du transport et de la logistique
- Métiers de la relation client

Bac pro
- Accompagnement, soins et services à la personne
- Animation-enfance et personnes âgées
- Assistance à la gestion des organisations et de leurs activités
- Métiers du commerce et de la vente option A animation et gestion de l'espace commercial
- Métiers du commerce et de la vente option B prospection clientèle et valorisation de l'offre commerciale
- Organisation de transport de marchandises

Sections particulières
- Section européenne : anglais, espagnol
- Section sportive : escalade
- Ulis lycée LP

Pau

Lycée professionnel privé Saint-Vincent de Paul, lycée des métiers de la restauration
Boulevard Édouard Herriot
Ensemble scolaire Immaculée Conception
Tél : 05 59 72 07 72
http://www.immac-pau.com
Internat garçons-filles
Langues vivantes : anglais, espagnol

CAP
- Assistant technique en milieux familial et collectif
- Cuisine
- Production et service en restaurations (rapide, collective, cafétéria)

2de pro
- Métiers de l'hôtellerie-restauration

Bac pro
- Commercialisation et services en restauration
- Cuisine

Section particulière
- Section européenne : anglais, espagnol

Saint-Jean-Pied-de-Port

Lycée agricole privé Frantses Enia
Rue du Jaï Alaï
Tél : 05 59 37 22 35
http://frantsesenia.com/
Internat garçons-filles
Langues vivantes : anglais, basque, espagnol

2de pro
- Métiers de la relation client
- Productions

Bac pro
- Conduite et gestion de l'entreprise agricole polyculture élevage
- Métiers de l'accueil
- Services aux personnes et animation dans les territoires

Saint-Palais

Lycée Jean Errecart
305 rue des Écoles
Tél : 05 59 65 70 77
http://www.lycee-errecart.com
Internat garçons-filles
Langue vivante : basque

2de pro
- Productions

Bac pro
- Conduite et gestion de l'entreprise agricole polyculture élevage

Section particulière
- Section sportive : pelote basque

Saint-Pée-sur-Nivelle

Lycée agricole privé Saint-Christophe
Route de Bayonne
Tél : 05 59 54 10 81
http://www.lyceesaintchristophe.com
Internat garçons-filles
Langues vivantes : anglais, basque, espagnol

CAP agricole
- Métiers de l'agriculture production végétale : arboriculture, horticulture

2de pro
- Nature-jardin-paysage-forêt
- Productions

Bac pro

- Conduite de productions aquacoles
- Gestion des milieux naturels et de la faune

Sauveterre-de-Béarn

Lycée privé rural Notre-Dame
Route d'Oraàs
Tél : 05 59 38 55 83
https://formation-continue-64.fr/
Internat garçons-filles
Langues vivantes : anglais, espagnol
Bac pro
- Gestion des pollutions et protection de l'environnement
- Services aux personnes et animation dans les territoires

Ustaritz

Lycée professionnel privé Saint-Joseph, lycée des métiers commerce-vente et santé-social
650 rue Hiribehere
Tél : 05 59 70 39 70
http://www.saintjo64.fr
Internat garçons-filles
Langues vivantes : anglais, basque, espagnol
CAP
- Équipier polyvalent du commerce

2de pro
- Métiers de la relation client

Bac pro
- Accompagnement, soins et services à la personne
- Métiers du commerce et de la vente option A animation et gestion de l'espace commercial
- Métiers du commerce et de la vente option B prospection clientèle et valorisation de l'offre commerciale

A LES ÉTABLISSEMENTS DE FORMATION PAR APPRENTISSAGE

Pour consulter l'offre de formation en apprentissage mise à jour en continu, rendez-vous sur https://www.cmaformation-na.fr, le moteur de recherche développé par Cap Métiers Nouvelle-Aquitaine.

24 Dordogne

Bergerac

CFA du Grand Bergeracois
109 rue du Docteur Roux
Tél : 05 53 22 21 21
https://www.cfa-bergeracois.com
Langues vivantes : anglais, espagnol
CAP
- Cuisine
- Maintenance des véhicules option voitures particulières
- Équipier polyvalent du commerce
- Commercialisation et services en hôtel-café-restaurant
- Métiers de la coiffure

CFA transport, logistique, voyageurs
Rue Jean Brun, ZI de Campréal
Tél : 05 53 57 74 80
https://www.cfatlv.fr
Langues vivantes : anglais
CAP
- Opérateur/opératrice logistique

École Silvya Terrade Bergerac
72 ter avenue du Général de Gaulle
Tél : 05 53 22 49 19
https://www.groupe-terrade.com/fr/ecoles/bergerac
Langues vivantes : anglais
CAP
- Esthétique cosmétique parfumerie
- Métiers de la coiffure

Lycée professionnel Jean Capelle, *lycée des métiers de l'hôtellerie, de la gastronomie et des services*
Avenue du Maréchal Leclerc
Tél : 05 53 22 22 70
https://blogpeda.ac-bordeaux.fr/lpjeancapelle
Internat garçons-filles
Langues vivantes : allemand, anglais, espagnol
CAP
- Cuisine
- Commercialisation et services en hôtel-café-restaurant

Bac pro
- Commercialisation et services en restauration

Lycée professionnel Sud-Périgord Hélène Duc, *lycée des métiers de l'industrie, campus des métiers et des qualifications : campus d'excellence : Aérocampus Aquitaine ; maintenance en environnement sensible*
35 bis boulevard Chanzy
Tél : 05 53 74 49 00
http://www.lycee-sud-perigord.fr
Internat garçons-filles
Langues vivantes : anglais
Bac pro
- Technicien en chaudronnerie industrielle
- Métiers de l'électricité et de ses environnements connectés

Boulazac isle manoire

CFA de la Chambre de commerce et d'industrie de la Dordogne
12 avenue Henry Deluc, Campus de la formation professionnelle
Tél : 05 53 35 72 72
https://www.ecoles.dordogne.cci.fr
Langues vivantes : anglais, espagnol
CAP
- Crémier-fromager
- Cuisine
- Équipier polyvalent du commerce
- Primeur
- Commercialisation et services en hôtel-café-restaurant

Bac pro
- Cuisine
- Métiers de l'accueil
- Métiers du commerce et de la vente option A animation et gestion de l'espace commercial
- Métiers du commerce et de la vente option B prospection clientèle et valorisation de l'offre commerciale
- Commercialisation et services en restauration

CFA de la Chambre de métiers et de l'artisanat de Nouvelle-Aquitaine Dordogne
16 avenue Henry Deluc
Tél : 05 53 02 44 70
https://www.cfa-artisanat24.fr
Internat garçons-filles
Langues vivantes : anglais
CAP
- Boucher
- Boulanger
- Charcutier-traiteur
- Pâtissier
- Arts du bois option marqueteur
- Arts du bois option sculpteur ornemaniste
- Arts du bois option tourneur
- Ébéniste
- Maintenance des matériels option A : matériels agricoles
- Maintenance des matériels option C : matériels d'espaces verts
- Maintenance des véhicules option motocycles
- Maintenance des véhicules option voitures particulières
- Réparation des carrosseries
- Électricien
- Métiers de la coiffure

Greta Aquitaine - centre permanent Boulazac
6 rue Gustave Eiffel
Tél : 05 53 54 13 90
https://greta-cfa-aquitaine.fr
Bac pro
- Assistance à la gestion des organisations et de leurs activités

Chancelade

CFA des Compagnons du devoir Nouvelle-Aquitaine
Allée des Sports
Tél : 05 53 03 32 80
https://www.compagnons-du-devoir.com
Internat garçons-filles
Langues vivantes : anglais
CAP
- Monteur en installations thermiques
- Couvreur
- Charpentier bois
- Menuisier fabricant
- Métallier

Coulaures

Lycée professionnel des métiers du bâtiment, *campus des métiers et des qualifications : forêt-bois*
Bâtiment Chardeuil
Tél : 05 53 45 45 60
http://www.lpchardeuil.fr
Internat garçons-filles
Langues vivantes : anglais
CAP
- Métiers du plâtre et de l'isolation
- Monteur en installations sanitaires
- Peintre applicateur de revêtements
- Charpentier bois

Bac pro
- Installateur en chauffage, climatisation et énergies renouvelables
- Technicien en installation des systèmes énergétiques et climatiques
- Technicien du bâtiment : organisation et réalisation du gros oeuvre
- Technicien constructeur bois

Coulounieix-chamiers

CFA agricole de la Dordogne
Avenue Churchill
Tél : 05 53 02 61 35
https://perigord.educagri.fr
Internat garçons-filles
Langues vivantes : anglais
CAP Agricole
- Métiers de l'agriculture

Bac pro
- Conduite et gestion de l'entreprise agricole

CFAI Aquitaine - Site de Périgueux
Boulevard des Saveurs, Cré@vallée Nord
Tél : 05 53 35 86 95
https://www.formation-maisonindustrie.com
Langues vivantes : anglais
CAP
- Réalisations industrielles en chaudronnerie ou soudage option A chaudronnerie

Bac pro
- Maintenance des systèmes de production connectés

– Technicien en chaudronnerie industrielle

Monbazillac

CFA agricole de la Dordogne - site de Monbazillac
Domaine de la Brie
Tél : 05 53 58 33 91
https://perigord.educagri.fr
Internat garçons-filles
Langues vivantes : anglais
CAP Agricole
– Métiers de l'agriculture
– Jardinier paysagiste
Bac pro
– Conduite et gestion de l'entreprise vitivinicole
– Aménagements paysagers

Nontron

Lycée polyvalent Alcide Dusolier
Avenue Jules Ferry
Tél : 05 53 60 83 30
http://www.adusolier-nontron.com
Internat garçons-filles
Langues vivantes : allemand, anglais, espagnol
Bac pro
– Métiers du commerce et de la vente option A animation et gestion de l'espace commercial

Maison familiale et rurale Périgord-Limousin - site de Nontron
Place des Droits de l'Homme
Tél : 05 53 60 31 93
https://mfr-perigord-limousin.com
BPA
– Travaux forestiers spécialité travaux de bûcheronnage
– Travaux forestiers spécialité travaux de sylviculture

Périgueux

CFA BTP de la Dordogne
1 rue du 5e rég de Chasseurs
Tél : 05 53 45 40 00
https://www.btpcfa-aquitaine.fr
Internat garçons-filles
Langues vivantes : anglais
CAP
– Monteur en installations thermiques
– Constructeur de routes et d'aménagements urbains
– Couvreur
– Maçon
– Carreleur mosaïste
– Métiers du plâtre et de l'isolation
– Monteur en installations sanitaires
– Peintre applicateur de revêtements
– Charpentier bois
– Menuisier fabricant
– Menuisier installateur
– Ferronnier d'art
– Métallier

Lycée privé Saint-Joseph
23 avenue Georges Pompidou
Tél : 05 53 06 84 00
http://www.stjo-24.fr
Internat garçons-filles
Langues vivantes : allemand, anglais, espagnol
CAP
– Production et service en restaurations (rapide, collective, cafétéria)
– Assistant(e) technique en milieux familial et collectif
– Esthétique cosmétique parfumerie
– Métiers de la coiffure
Bac pro
– Assistance à la gestion des organisations et de leurs activités
– Métiers de l'accueil
– Accompagnement, soins et services à la personne option A à domicile
– Accompagnement, soins et services à la personne option B en structure
– Esthétique, cosmétique, parfumerie

MFR de Périgueux
20 rue Beaulieu
Tél : 05 53 45 44 10
https://www.mfr-perigueux.com
Bac pro
– Services aux personnes et aux territoires

Salignac-eyvigues

Maison familiale rurale du Périgord noir
Place du Champ de Mars
Tél : 05 53 31 31 90
http://www.mfrperigordnoir.com
Internat garçons-filles
Langues vivantes : anglais
CAP Agricole
– Métiers de l'agriculture
– Services aux personnes et vente en espace rural
Bac pro
– Métiers de l'accueil

Sarlat-la-canéda

CFA Inclusif Nouvelle-Aquitaine - annexe de Sarlat
Chemin de Loubejac
Tél : 05 55 27 28 86
https://www.lespep19.org/cfa-inclusif/etablissement
Internat garçons-filles
Langues vivantes : anglais
CAP
– Cuisine
– Production et service en restaurations (rapide, collective, cafétéria)
– Peintre applicateur de revêtements
CAP Agricole
– Jardinier paysagiste

Lycée professionnel Pré de Cordy, *campus des métiers et des qualifications : forêt-bois*
5 avenue Joséphine Baker
Tél : 05 53 31 70 70
http://lycee-predecordy-sarlat.com
Internat garçons-filles
Langues vivantes : anglais, espagnol
CAP
– Menuisier fabricant de menuiserie, mobilier et agencement
– Électricien
– Équipier polyvalent du commerce
Bac pro
– Cuisine
– Maintenance des systèmes de production connectés
– Technicien en réalisation de produits mécaniques option réalisation et suivi de productions
– Technicien d'usinage
– Systèmes numériques option B audiovisuels, réseau et équipement domestiques
– Systèmes numériques option C réseaux informatiques et systèmes communicants
– Assistance à la gestion des organisations et de leurs activités
– Métiers du commerce et de la vente option A animation et gestion de l'espace commercial
– Commercialisation et services en restauration

Siorac-de-ribérac

Maison familiale rurale du Ribéracois - site de Siorac
La Gare
Tél : 05 53 91 94 94
http://www.mfr-riberacois.com
Internat garçons-filles
Langues vivantes : anglais
CAP
– Cuisine
– Production et service en restaurations (rapide, collective, cafétéria)
– Commercialisation et services en hôtel-café-restaurant
Bac pro
– Cuisine
– Commercialisation et services en restauration

Thiviers

Lycée professionnel Porte d'Aquitaine, *campus des métiers et des qualifications : forêt-bois ; campus d'excellence : Aérocampus Aquitaine*
15 rue Albert Bonneau
Tél : 05 53 55 21 11
http://lpthiviers.fr
Internat garçons-filles
Langues vivantes : anglais, espagnol
CAP
– Menuisier fabricant de menuiserie, mobilier et agencement
– Sellerie générale
– Sellier harnacheur
Bac pro
– Technicien menuisier agenceur
– Métiers du cuir option maroquinerie
– Métiers du cuir option sellerie garnissage
– Métiers de l'électricité et de ses environnements connectés

Maison familiale rurale du Périgord vert
Château de la Filolie
Tél : 05 53 55 15 22
http://www.filolie.com
Internat garçons-filles
Langues vivantes : anglais
CAP Agricole
– Métiers de l'agriculture

Bac pro
- Agroéquipement
- Conduite et gestion de l'entreprise hippique

Trélissac

Etablissement régional d'enseignement adapté Joël Jeannot, *campus des métiers et des qualifications : forêt-bois*
15 rue des Glycines
Tél : 05 53 54 41 20
http://www.erea-joel-jeannot.fr
Internat garçons-filles
Langues vivantes : anglais
CAP
- Fleuriste

CAP Agricole
- Métiers de l'agriculture
- Jardinier paysagiste

Vanxains

Maison familiale rurale du Ribéracois - site de Vanxains
Le Bourg
Tél : 05 53 92 46 50
http://www.mfr-riberacois.com
Internat garçons-filles
Langues vivantes : anglais
Bac pro
- Conduite et gestion de l'entreprise agricole

33 Gironde

Arcachon

Lycée professionnel Condorcet, *lycée des métiers Condorcet Arcachon*
1 avenue Roland Dorgelès
Tél : 05 57 52 72 40
https://lycee-condorcet-arcachon.fr
Internat garçons-filles
Langues vivantes : allemand, anglais, espagnol
CAP
- Accompagnant éducatif petite enfance

Artigues-près-bordeaux

CFA des métiers de l'environnement - maison de la promotion sociale
24 avenue de Virecourt
Tél : 05 56 77 33 05
http://www.cfaenvironnement.fr
Langues vivantes : anglais
CAP
- Propreté de l'environnement urbain - collecte et recyclage

Audenge

CFA BTP de la Gironde - antenne d'Audenge
Rue du Taquet
Tél : 05 56 35 12 28
https://www.btpcfa-aquitaine.fr
CAP
- Maçon
- Carreleur mosaïste
- Peintre applicateur de revêtements

Bazas

Lycée professionnel Gisèle Halimi
12 cours Gambetta
Tél : 05 56 25 00 04
http://www.lyceeanatoledemonzie33.fr
Internat garçons-filles
Langues vivantes : anglais, espagnol
CAP
- Accompagnant éducatif petite enfance

Bègles

Lycée polyvalent Václav Havel
5 avenue Danielle Mitterrand
Tél : 05 57 30 49 00
http://www.lyceevaclavhavel.fr
Internat garçons-filles
Langues vivantes : allemand, anglais, espagnol
CAP
- Accompagnant éducatif petite enfance

Bac pro
- Bio-industries de transformation

Lycée professionnel Émile Combes
23 rue Émile Combes
Tél : 05 57 35 55 00
https://blogpeda.ac-bordeaux.fr/lpcombes33/accueil
Langues vivantes : anglais, espagnol
Bac pro
- Logistique

Blanquefort

CFA agricole de la Gironde
87 avenue du Général de Gaulle
Tél : 05 56 35 61 15
https://cdfacfppa33.com
Internat garçons-filles
Langues vivantes : anglais
CAP
- Tonnellerie

CAP Agricole
- Palefrenier soigneur
- Jardinier paysagiste

Bac pro
- Aménagements paysagers

CFA BTP de la Gironde
26 avenue Port de Roy
Tél : 05 56 35 12 28
https://www.btpcfa-aquitaine.fr
Internat garçons-filles
Langues vivantes : anglais
CAP
- Monteur en installations thermiques
- Constructeur de réseaux de canalisations de travaux publics
- Constructeur de routes et d'aménagements urbains
- Couvreur
- Maçon
- Carreleur mosaïste
- Menuisier aluminium-verre
- Métiers du plâtre et de l'isolation
- Monteur en installations sanitaires
- Peintre applicateur de revêtements
- Charpentier bois
- Menuisier fabricant de menuiserie, mobilier et agencement
- Menuisier installateur
- Métallier

Lycée polyvalent Léonard de Vinci, *lycée des métiers léonard de vinci, campus des métiers et des qualifications : forêt-bois*
24 rue du Collège Technique
Tél : 05 56 95 58 80
http://www.lyceevinciblanquefort.fr
Internat garçons-filles
Langues vivantes : anglais, espagnol
CAP
- Maintenance des matériels option B : matériels de construction et de manutention
- Conducteur routier marchandises

Bac pro
- Travaux publics
- Interventions sur le patrimoine bâti option A maçonnerie
- Métiers et arts de la pierre
- Maintenance des matériels option B : matériels de construction et de manutention

Lycée professionnel privé Saint-Michel, *campus des métiers et des qualifications : forêt-bois*
20 avenue du Général de Gaulle
Tél : 05 56 95 56 00
https://lycee-saint-michel33.fr
Internat garçons-filles
Langues vivantes : anglais, espagnol
CAP
- Cuisine
- Équipier polyvalent du commerce
- Commercialisation et services en hôtel-café-restaurant

Bac pro
- Boulanger pâtissier
- Cuisine
- Métiers de l'accueil
- Accompagnement, soins et services à la personne option A à domicile
- Accompagnement, soins et services à la personne option B en structure
- Animation - enfance et personnes âgées
- Commercialisation et services en restauration

Blaye

Lycée professionnel de l'Estuaire, *campus des métiers et des qualifications : maintenance en environnement sensible*
41 rue Jaufré Rudel
Tél : 05 57 42 64 90
http://www.lpestuaire.fr
Internat garçons-filles
Langues vivantes : anglais, espagnol
Bac pro
- Technicien en installation des systèmes énergétiques et climatiques
- Métiers de l'électricité et de ses environnements connectés
- Techniques d'interventions sur installations nucléaires

Maison familiale rurale du Blayais
4 impasse du merle, Saint-Martin-Lacaussade
Tél : 05 57 42 65 15

http://www.mfrblaye.fr
Internat garçons-filles
Langues vivantes : anglais
Bac pro
– Technicien conseil vente en animalerie
– Technicien conseil vente univers jardinerie
– Métiers de l'accueil
– Services aux personnes et aux territoires

Bordeaux

CFA Campus du Lac - site de Bordeaux
10 rue René Cassin
Tél : 05 56 79 52 00
https://www.campusdulac.com
Langues vivantes : anglais, espagnol
CAP
– Cuisine
– Production et service en restaurations (rapide, collective, cafétéria)
– Équipier polyvalent du commerce
– Commercialisation et services en hôtel-café-restaurant
Bac pro
– Métiers du commerce et de la vente option A animation et gestion de l'espace commercial
– Métiers du commerce et de la vente option B prospection clientèle et valorisation de l'offre commerciale

CFA de la Chambre de métiers et de l'artisanat de Nouvelle-Aquitaine Gironde
25 ter rue du Cardinal Richaud
Tél : 05 57 59 25 25
https://www.cfa-artisanat33.fr
Langues vivantes : anglais, espagnol
CAP
– Boucher
– Boulanger
– Charcutier-traiteur
– Pâtissier
– Maintenance des véhicules option motocycles
– Maintenance des véhicules option voitures particulières
– Peinture en carrosserie
– Esthétique cosmétique parfumerie
– Métiers de la coiffure
Bac pro
– Maintenance des véhicules option A voitures particulières

CFA des Compagnons du devoir Nouvelle-Aquitaine
76 rue Laroche
Tél : 05 56 52 69 19
https://www.compagnons-du-devoir.com
Internat garçons-filles
Langues vivantes : anglais
CAP
– Boulanger
– Pâtissier
– Peintre applicateur de revêtements
Bac pro
– Métiers de l'électricité et de ses environnements connectés

CFA M Partn'hair
27 rue Esprit des Lois
Tél : 05 56 00 65 65
https://www.mpr-formation.fr
CAP
– Métiers de la coiffure

INFA Aquitaine
17 rue de Commandant Cousteau
Tél : 09 70 19 24 10
https://www.infa-formation.com
CAP
– Pâtissier

Lycée polyvalent Gustave Eiffel
143 cours de la Marne
Tél : 05 56 33 83 00
http://www.eiffel-bordeaux.org
Internat garçons-filles
Langues vivantes : allemand, anglais, espagnol
CAP
– Électricien
Bac pro
– Métiers de l'électricité et de ses environnements connectés
– Assistance à la gestion des organisations et de leurs activités

Lycée professionnel privé Saint-Augustin
19 rue Paul Courteault
Tél : 05 57 81 15 70
http://www.lpp-saintaugustin.fr
Internat filles
Langues vivantes : anglais, espagnol, langue des signes française
CAP
– Esthétique cosmétique parfumerie
– Métiers de la coiffure
Bac pro
– Métiers du commerce et de la vente option A animation et gestion de l'espace commercial
– Accompagnement, soins et services à la personne option A à domicile
– Esthétique, cosmétique, parfumerie
– Métiers de la coiffure

Lycée professionnel privé Sainte-Famille Saintonge, *lycée des métiers de l'industrie et du bâtiment*
12 rue de Saintonge
Tél : 05 56 99 39 29
http://www.lyceesaintefamille.com
Langues vivantes : anglais
CAP
– Interventions en maintenance technique des bâtiments
– Maçon
Bac pro
– Installateur en chauffage, climatisation et énergies renouvelables
– Métiers de l'électricité et de ses environnements connectés

Lycée professionnel Saint-Vincent de Paul, *lycée des métiers de la communication et des services*
47 rue des Sablières
Tél : 05 56 91 62 54
http://svpbordeaux.fr
Langues vivantes : anglais, espagnol
CAP
– Production et service en restaurations (rapide, collective, cafétéria)

Lycée professionnel Trégey Rive de Garonne, *campus des métiers et des qualifications : maintenance en environnement sensible*
24 rue de Trégey
Tél : 05 57 77 12 90
http://www.tregey.net
Langues vivantes : anglais, espagnol
CAP
– Électricien
Bac pro
– Artisanat et métiers d'art option métiers de l'enseigne et de la signalétique
– Métiers de l'électricité et de ses environnements connectés

Bruges

CFAI Aquitaine, *campus des métiers et des qualifications : campus d'excellence : Aérocampus Aquitaine*
40 avenue Maryse Bastié, Pôle formation Nouvelle-Aquitaine UIMM
Tél : 05 56 57 44 50
https://www.formation-maisonindustrie.com
Langues vivantes : allemand, anglais, espagnol
Bac pro
– Technicien en réalisation de produits mécaniques option réalisation et suivi de productions
– Aéronautique option avionique
– Aéronautique option structure
– Aéronautique option systèmes
– Aviation générale
– Technicien en chaudronnerie industrielle

Cudos

Lycée agricole privé Saint-Clément
Domaine Labeyrie
Tél : 05 56 25 42 87
http://www.saintclement.com
Internat garçons-filles
Langues vivantes : anglais
Bac pro
– Technicien conseil vente univers jardinerie

Eysines

Lycée professionnel Charles Péguy, *lycée des métiers de l'industrie et de l'artisanat*
2 rue du collège Technique
Tél : 05 56 16 12 05
http://www.lyceecharlespeguy.com
Internat garçons-filles
Langues vivantes : anglais, espagnol
CAP
– Art et techniques de la bijouterie-joaillerie option bijouterie-joaillerie
– Cordonnerie multiservices
– Maroquinerie
– Sellerie générale
– Assistant(e) technique en milieux familial et collectif
Bac pro
– Aménagement et finition du bâtiment
– Maintenance des systèmes de production connectés

– Systèmes numériques option C réseaux informatiques et systèmes communicants

Floirac

CFA transport, logistique, voyageurs
122 rue Emile Combes
Tél : 05 56 40 59 19
https://www.cfatlv.fr
Langues vivantes : anglais
CAP
– Opérateur/opératrice logistique

Fronsac

School efmdn beauty
6A Loiseau
Tél : 07 87 35 24 36
https://www.efmdn.fr
CAP
– Esthétique cosmétique parfumerie
– Métiers de la coiffure

Gujan-mestras

Lycée polyvalent de la mer, *lycée des métiers de la mer, campus des métiers et des qualifications : développement durable en zone littorale*
Port de la Barbotière
Tél : 05 56 22 39 50
https://lyceedelamergujan.fr
Internat garçons-filles
Langues vivantes : allemand, anglais, espagnol
CAP
– Charpentier de marine
Bac pro
– Spécialité cultures marines

La réole

CFA agricole de la Gironde - site de La Réole
Place Saint-Michel
Tél : 05 56 61 02 95
http://www.formagri33.com
Langues vivantes : anglais
CAP Agricole
– Métiers de l'agriculture
– Jardinier paysagiste

La sauve

Maison familiale rurale de l'Entre-Deux-Mers
67 rue de Gestas
Tél : 05 56 23 01 32
http://www.mfr-entredeuxmers.fr
Internat garçons-filles
Langues vivantes : anglais
Bac pro
– Conduite de productions horticoles (arbres, arbustes, fruits, fleurs, légumes)
– Aménagements paysagers

La teste-de-buch

CFA agricole de la Gironde - site de La Teste-de-Buch
1 boulevard des Miquelots
Tél : 05 56 83 77 07
http://www.formagri33.com
Langues vivantes : anglais
CAP
– Maritime conchyliculture
CAP Agricole
– Jardinier paysagiste
– Services aux personnes et vente en espace rural

CFA COBAS - BASSIN Formation
1 boulevard des Miquelots
Tél : 05 57 52 72 90
https://www.agglo-cobas.fr/bassin-formation
Langues vivantes : anglais, espagnol
CAP
– Cuisine
– Maintenance des véhicules option voitures particulières
– Réparation, entretien des embarcations de plaisance
– Équipier polyvalent du commerce
– Poissonnier écailler
– Métiers de la coiffure

Lamothe-landerron

CFA des Compagnons du devoir Nouvelle-Aquitaine
22 rue du Stade
Tél : 05 56 61 76 59
https://www.compagnons-du-devoir.com
Internat garçons-filles
Langues vivantes : anglais
CAP
– Maçon
– Tailleur de pierre
– Charpentier bois

Langon

Lycée professionnel privé Agir
8 rue Guy Arcam
Tél : 05 56 63 48 80
https://www.lp-agir.fr
Langues vivantes : anglais
CAP
– Accompagnant éducatif petite enfance

Lycée professionnel Sud Gironde, *lycée des métiers sud gironde, campus des métiers et des qualifications : forêt-bois ; maintenance en environnement sensible ; campus d'excellence : numérique pour la formation professionnelle*
1 avenue des Résistants
Tél : 05 57 98 11 60
http://www.lp-sud-gironde.fr
Internat garçons-filles
Langues vivantes : anglais, espagnol
CAP
– Menuisier fabricant de menuiserie, mobilier et agencement
Bac pro
– Technicien constructeur bois
– Technicien menuisier agenceur
– Maintenance des systèmes de production connectés
– Technicien en chaudronnerie industrielle
– Métiers de l'électricité et de ses environnements connectés

Latresne

CFA agricole de la Gironde - site de Latresne
1 route de Cénac, Aérocampus
Tél : 05 56 21 01 47
http://www.formagri33.com
Internat garçons-filles
CAP Agricole
– Jardinier paysagiste

Les églisottes-et-chalaures

Maison familiale rurale les Eglisottes du Libournais
2 Tour Blanche
Tél : 05 57 69 51 58
http://www.mfr-libournais.com
Internat garçons-filles
Langues vivantes : anglais
Bac pro
– Services aux personnes et animation dans les territoires

Lesparre-médoc

Maison familiale rurale de Lesparre-Médoc
34 rue du Lt Jean Lagarigue
Tél : 05 56 41 06 79
http://www.mfrlesparre.com
Internat garçons-filles
Langues vivantes : anglais
Bac pro
– Métiers du commerce et de la vente option A animation et gestion de l'espace commercial
– Services aux personnes et aux territoires

Libourne

CFA Campus du Lac - site de Libourne
7 bis rue Max Linder
Tél : 05 56 79 52 00
https://www.campusdulac.com
Langues vivantes : anglais, espagnol
CAP
– Cuisine
– Équipier polyvalent du commerce
– Commercialisation et services en hôtel-café-restaurant

Lycée Max Linder
43 allée Robert Boulin
Tél : 05 57 51 16 08
http://www.lyceemaxlinder.fr
Internat garçons-filles
Langues vivantes : allemand, anglais, espagnol
CAP
– Accompagnant éducatif petite enfance

Lycée professionnel Henri Brulle, *campus des métiers et des qualifications : forêt-bois*
65 route de Saint-Émilion
Tél : 05 57 48 12 30
http://lp-henribrulle.fr
Langues vivantes : anglais, espagnol
CAP
– Menuisier fabricant de menuiserie, mobilier et agencement
– Menuisier installateur

Maison familiale rurale du Libournais
29 rue Pierre Benoît

Tél : 05 57 69 51 58
http://www.mfr-libournais.com
CAP
– Accompagnant éducatif petite enfance

Lormont

INFA Aquitaine - Bordeaux
Complexe Brassens Camus, rue Henri Dunant
Tél : 05 57 96 12 30
https://www.infa-formation.com
CAP
– Pâtissier
Bac pro
– Cuisine
– Commercialisation et services en restauration

Lycée professionnel Jacques Brel, *lycée des métiers de l'industrie et de l'optique*
Rue Jean Lurçat
Tél : 05 56 06 44 17
http://lycee-jacques-brel-lormont.fr
Internat garçons-filles
Langues vivantes : anglais
CAP
– Électricien
Bac pro
– Maintenance des systèmes de production connectés
– Métiers de l'électricité et de ses environnements connectés
– Systèmes numériques option B audiovisuels, réseau et équipement domestiques
– Systèmes numériques option C réseaux informatiques et systèmes communicants
– Animation - enfance et personnes âgées
– Optique lunetterie

Mérignac

CFA BTP de la Gironde - antenne de Mérignac
124 avenue de Magudas
Tél : 05 56 35 12 28
https://www.btpcfa-aquitaine.fr
CAP
– Électricien

Montagne

CFA agricole de la Gironde - site de Libourne-Montagne
36 route de Goujon
Tél : 05 57 40 03 09
http://www.formagri33.com
Internat garçons-filles
Langues vivantes : anglais
CAP Agricole
– Métiers de l'agriculture
– Jardinier paysagiste
Bac pro
– Conduite et gestion de l'entreprise vitivinicole

Pauillac

Lycée professionnel privé Agir
1 impasse Lamire-Hauteville
Tél : 05 56 59 14 36
https://www.lp-agir.fr
Langues vivantes : anglais
CAP
– Accompagnant éducatif petite enfance

Pessac

CFA Propreté INHNI Nouvelle-Aquitaine
15-17 allée Alice Héliodore Gallienne
Tél : 05 57 26 69 69
https://www.inhni.com
Langues vivantes : anglais
CAP
– Agent de propreté et d'hygiène
Bac pro
– Hygiène, propreté, stérilisation

Lycée professionnel Philadelphe de Gerde
3 allée Philadelphe de Gerde
Tél : 05 56 36 23 80
http://www.lyceepro-pessac.fr
Internat garçons-filles
Langues vivantes : anglais, espagnol
Bac pro
– Pilote de ligne de production
– Maintenance et efficacité énergétique
– Métiers de l'électricité et de ses environnements connectés
– Métiers du froid et des énergies renouvelables

Pugnac

CFA agricole de la Gironde - site de Pugnac-Reignac
1307 route du Canton
Tél : 05 57 68 87 97
http://www.formagri33.com
Langues vivantes : anglais
CAP Agricole
– Métiers de l'agriculture
– Jardinier paysagiste
BPA
– Travaux de conduite et entretien des engins agricoles spécialité conduite et entretien des engins de la production agricole

Reignac

CFA BTP de la Gironde - antenne de Reignac
CFM 3 Grand Verger
Tél : 05 56 35 12 28
https://www.btpcfa-aquitaine.fr
CAP
– Constructeur d'ouvrages en béton armé
– Carreleur mosaïste

CFA Estuaire
3 le grand verger, CFM
Tél : 05 57 42 66 22
http://cfm-haute-gironde.fr
Langues vivantes : anglais
CAP
– Équipier polyvalent du commerce
Bac pro
– Métiers du commerce et de la vente option A animation et gestion de l'espace commercial

CFAI Aquitaine - Site de Reignac, *campus des métiers et des qualifications : maintenance en environnement sensible*
3 Le Grand Verger
Tél : 05 57 42 66 27
https://www.formation-maisonindustrie.com
Langues vivantes : anglais
CAP
– Maçon

Saint-andré-de-cubzac

Lycée professionnel Philippe Cousteau, *campus des métiers et des qualifications : maintenance en environnement sensible*
13 rue Arnaudin
Tél : 05 57 94 02 40
https://blogpeda.ac-bordeaux.fr/lyceesphilippecousteau
Internat garçons-filles
Langues vivantes : anglais, espagnol
Bac pro
– Métiers de l'électricité et de ses environnements connectés

Saint-médard-en-jalles

Lycée professionnel Jehan Dupérier, *campus des métiers et des qualifications : campus d'excellence : Aérocampus Aquitaine*
15 chemin de Tiran
Tél : 05 56 05 03 55
http://jehan.lyc-duperier.fr
Internat garçons-filles
Langues vivantes : anglais, espagnol
Bac pro
– Aéronautique option structure
– Systèmes numériques option A sûreté et sécurité des infrastructures, de l'habitat et du tertiaire

Talence

Lycée polyvalent d'hôtellerie et de tourisme de Gascogne, *lycée des métiers de l'hôtellerie et du tourisme*
15 rue François Rabelais
Tél : 05 56 84 47 50
http://www.lyceedegascogne.fr
Internat garçons-filles
Langues vivantes : anglais, espagnol
CAP
– Cuisine
– Pâtissier
– Commercialisation et services en hôtel-café-restaurant
Bac pro
– Cuisine
– Commercialisation et services en restauration

Vayres

Maison familiale rurale de Vayres
Lagron, RN 89, Sortie 8
Tél : 05 57 74 85 30
http://www.mfr-vayres.fr
Internat garçons-filles
Langues vivantes : anglais, espagnol
Bac pro
– Technicien conseil vente en alimentation (produits alimentaires et boissons)

40 Landes

Aire-sur-l'adour

Lycée polyvalent Gaston Crampe, *campus des métiers et des qualifications : maintenance en environnement sensible*
Avenue des Droits de l'Homme et du Citoyen
Tél : 05 58 51 53 00
https://blogpeda.ac-bordeaux.fr/citescolaireairesurladour40
Internat garçons-filles
Langues vivantes : anglais
Bac pro
– Métiers de l'électricité et de ses environnements connectés

Lycée professionnel Jean d'Arcet
1 place Sainte-Quitterie
Tél : 05 58 71 63 50
http://www.lpjeandarcet.fr
Internat garçons-filles
Langues vivantes : anglais, espagnol
Bac pro
– Métiers de la coiffure

Maison familiale rurale d'Aire-sur-l'Adour
2 rue du Petit Séminaire
Tél : 05 58 71 70 70
http://www.mfr-aire.org
Internat garçons-filles
Langues vivantes : anglais, espagnol
CAP Agricole
– Métiers de l'agriculture
Bac pro
– Conduite et gestion de l'entreprise agricole
– Services aux personnes et aux territoires

Castelnau-chalosse

Maison familiale rurale de Castelnau-Chalosse
1958 route de Badie
Tél : 05 58 98 54 28
http://www.mfr-castelnau.fr
Internat garçons-filles
Langues vivantes : anglais, espagnol
CAP Agricole
– Services aux personnes et vente en espace rural

Dax

Lycée polyvalent de Borda
7 avenue Paul Doumer
Tél : 05 58 58 12 34
https://lycéedebordadax.org
Internat garçons-filles
Langues vivantes : allemand, anglais, espagnol
CAP
– Cuisine
– Accompagnant éducatif petite enfance
– Commercialisation et services en hôtel-café-restaurant

Mont-de-marsan

CFA de la Chambre de métiers et de l'artisanat de Nouvelle-Aquitaine Landes
170 chemin Gustave Eiffel
Tél : 05 58 05 81 80
https://www.cfa-artisanat40.fr
Internat garçons-filles
Langues vivantes : anglais, espagnol
CAP
– Boucher
– Boulanger
– Pâtissier
– Maintenance des matériels option C : matériels d'espaces verts
– Maintenance des véhicules option voitures particulières
– Réparation des carrosseries
– Équipier polyvalent du commerce
– Fleuriste
– Primeur
– Esthétique cosmétique parfumerie
– Métiers de la coiffure
Bac pro
– Maintenance des matériels option C : matériels d'espaces verts
– Maintenance des véhicules option A voitures particulières
– Maintenance des véhicules option B véhicules de transport routier
– Métiers du commerce et de la vente option A animation et gestion de l'espace commercial

Lycée professionnel Frédéric Estève, *lycée des métiers de l'automobile et du transport Frédéric Estève*
Quartier Saint Médard
Tél : 05 58 75 22 59
http://webetab.ac-bordeaux.fr/lycee-esteve
Internat garçons-filles
Langues vivantes : anglais, espagnol
CAP
– Peinture en carrosserie
– Conducteur routier marchandises
Bac pro
– Maintenance des véhicules option A voitures particulières
– Maintenance des véhicules option B véhicules de transport routier
– Maintenance des véhicules option C motocycles
– Réparation des carrosseries

Lycée professionnel Robert Wlérick, *lycée des métiers des services*
6 rue Jean Macé
Tél : 05 58 46 18 18
http://www.lyceewlerick.fr
Internat garçons-filles
Langues vivantes : anglais, espagnol
Bac pro
– Métiers du commerce et de la vente option A animation et gestion de l'espace commercial
– Animation - enfance et personnes âgées

Morcenx-la-nouvelle

CFA BTP des Landes
5 rue du 19 mars 1962
Tél : 05 58 07 98 37
https://www.btpcfa-aquitaine.fr
Internat garçons-filles
Langues vivantes : anglais
CAP
– Interventions en maintenance technique des bâtiments
– Maçon
– Carreleur mosaïste
– Monteur en installations sanitaires
– Peintre applicateur de revêtements
– Charpentier bois
– Menuisier fabricant de menuiserie, mobilier et agencement
– Électricien
Bac pro
– Métiers de l'électricité et de ses environnements connectés

CFA des industries du bois, *campus des métiers et des qualifications : forêt-bois*
24 rue Henri Barbusse
Tél : 05 58 83 03 49
https://cfaib.fr
Internat garçons-filles
CAP
– Mécanicien conducteur scieries et industries mécaniques du bois option B : mécanicien affûteur de sciage, tranchage, déroulage
– Conducteur-opérateur de scierie
Bac pro
– Pilote de ligne de production
– Technicien de scierie
– Maintenance des systèmes de production connectés

Lycée professionnel Jean Garnier, *lycée des métiers du bâtiment, campus des métiers et des qualifications : forêt-bois*
24 rue Henri Barbusse
Tél : 05 58 04 79 30
http://www.lyceemorcenx.fr
Internat garçons-filles
Langues vivantes : anglais, espagnol
CAP
– Installateur en froid et conditionnement d'air
– Interventions en maintenance technique des bâtiments
– Métiers du plâtre et de l'isolation
– Peintre applicateur de revêtements
– Staffeur ornemaniste
– Charpentier bois
Bac pro
– Installateur en chauffage, climatisation et énergies renouvelables
– Maintenance et efficacité énergétique
– Technicien de maintenance des systèmes énergétiques et climatiques
– Technicien en installation des systèmes énergétiques et climatiques
– Technicien du bâtiment : organisation et réalisation du gros oeuvre
– Aménagement et finition du bâtiment

Mugron

Lycée professionnel agricole de Chalosse
366 route de Pomarez (antenne), CFA agricole et horticole des Landes
Tél : 05 58 97 70 63
https://agricampus40.fr
Internat garçons-filles
Langues vivantes : anglais, langue des signes

française
Bac pro
– Maintenance des matériels option A : matériels agricoles

Oeyreluy

CFA agricole et horticole des Landes
2915 route des Barthes, LEGTA Hector Serres
Tél : 05 58 98 70 33
https://agricampus40.fr
Internat garçons-filles
Langues vivantes : anglais, espagnol
CAP Agricole
– Métiers de l'agriculture
– Jardinier paysagiste
Bac pro
– Aménagements paysagers

Maison familiale rurale de Dax-Oeyreluy
33 bis rue de Monteils
Tél : 05 58 57 81 05
http://www.mfr-dax.fr
Internat garçons-filles
Langues vivantes : anglais
CAP
– Équipier polyvalent du commerce
– Fleuriste
Bac pro
– Technicien conseil vente en animalerie
– Technicien conseil vente univers jardinerie

Pontonx-sur-l'adour

Maison familiale rurale de Pontonx-sur-l'Adour
206 avenue du Marensin
Tél : 05 58 57 20 42
http://www.mfr-pontonx.com
Internat garçons-filles
Langues vivantes : anglais, espagnol
Bac pro
– Systèmes numériques option C réseaux informatiques et systèmes communicants
– Métiers du commerce et de la vente option A animation et gestion de l'espace commercial
– Services aux personnes et aux territoires

Sabres

CFA forestier régional, *campus des métiers et des qualifications : forêt-bois*
Route de Luglon
Tél : 05 58 04 41 88
https://agricampus40.fr
Internat garçons-filles
Langues vivantes : anglais
CAP Agricole
– Travaux forestiers
Bac pro
– Forêt

Saint-paul-lès-dax

Lycée polyvalent Haroun Tazieff, *lycée des métiers du bois, campus des métiers et des qualifications : forêt-bois*
730 boulevard Saint-Vincent-de-Paul
Tél : 05 58 91 33 40
http://www.lyceeharountazieff.com
Internat garçons-filles
Langues vivantes : anglais, espagnol
CAP
– Charpentier bois

Saint-pierre-du-mont

Lycée privé Jean Cassaigne
Avenue du président Kennedy
Tél : 05 58 46 75 20
http://www.gs-cassaigne.fr
Internat garçons-filles
Langues vivantes : allemand, anglais, espagnol
CAP
– Accompagnant éducatif petite enfance
Bac pro
– Assistance à la gestion des organisations et de leurs activités

Saint-vincent-de-paul

Lycée professionnel privé Vincent de Paul
333 route du Berceau
Tél : 05 58 55 98 98
https://vincentdepaul.fr
Internat garçons-filles
Langues vivantes : anglais, espagnol
CAP
– Électricien
– Équipier polyvalent du commerce
– Métiers de la coiffure
Bac pro
– Installateur en chauffage, climatisation et énergies renouvelables
– Métiers du commerce et de la vente option A animation et gestion de l'espace commercial
– Métiers du commerce et de la vente option B prospection clientèle et valorisation de l'offre commerciale

Tarnos

CFAI Adour - site de Tarnos
2 rue Hélène Boucher, Espace Technologique Jean Bertin
Tél : 05 59 00 01 01
https://www.formation-industries-adour.fr
Langues vivantes : anglais
Bac pro
– Technicien en réalisation de produits mécaniques option réalisation et suivi de productions

CFAI Aquitaine - Site de Tarnos
2 rue Hélène Boucher, Espace Technologique Jean Bertin
Tél : 05 35 32 06 20
https://www.formation-maisonindustrie.com
Langues vivantes : anglais
CAP
– Réalisations industrielles en chaudronnerie ou soudage option A chaudronnerie
Bac pro
– Technicien en chaudronnerie industrielle

47 Lot-et-Garonne

Agen

BTP CFA Lot-et-Garonne - Agen
4 rue JB Peres
Tél : 05 53 48 07 07
https://www.btpcfa-aquitaine.fr
Internat garçons-filles
Langues vivantes : anglais
CAP
– Monteur en installations thermiques
– Maçon
– Carreleur mosaïste
– Métiers du plâtre et de l'isolation
– Monteur en installations sanitaires
– Peintre applicateur de revêtements
– Charpentier bois
– Menuisier fabricant
– Menuisier installateur
– Électricien

CFA de la Chambre de métiers et de l'artisanat de Nouvelle-Aquitaine Lot-et-Garonne - La Palme
Impasse Morère
Tél : 05 53 77 23 62
https://www.cfa-artisanat47.fr
Internat garçons-filles
Langues vivantes : anglais, espagnol
CAP
– Boucher
– Boulanger
– Charcutier-traiteur
– Cuisine
– Pâtissier
– Maintenance des véhicules option voitures particulières
– Construction des carrosseries
– Peinture en carrosserie
– Réalisations industrielles en chaudronnerie ou soudage option A chaudronnerie
– Réalisations industrielles en chaudronnerie ou soudage option B soudage
– Réparation des carrosseries
– Équipier polyvalent du commerce
– Commercialisation et services en hôtel-café-restaurant
– Métiers de la coiffure

CFA des Compagnons du Tour de France d'Agen
6 rue Jean-Baptiste Pérès
Tél : 05 53 66 66 34
https://agen.compagnonsdutourdefrance.org
Internat garçons-filles
Langues vivantes : anglais
CAP
– Carreleur mosaïste
– Peintre applicateur de revêtements
– Charpentier bois
– Menuisier fabricant de menuiserie, mobilier et agencement

Lycée professionnel Antoine Lomet
221 avenue d'Italie
Tél : 05 53 47 06 07
http://www.lp-lomet.fr
Internat garçons-filles
Langues vivantes : anglais, espagnol
CAP
– Accompagnant éducatif petite enfance
– Esthétique cosmétique parfumerie

Barbaste

Maison familiale rurale du Néracais
Le moulin neuf
Tél : 05 53 65 56 06
http://www.mfrdebarbaste.fr
Internat garçons-filles
Langues vivantes : anglais, espagnol
CAP
– Équipier polyvalent du commerce

Bourgougnague

Maison familiale rurale de Bourgougnague
Château Jolibert
Tél : 05 53 94 12 07
http://www.mfr-bourgougnague.fr
Internat garçons-filles
Langues vivantes : anglais
CAP
– Interventions en maintenance technique des bâtiments
– Maçon
Bac pro
– Agroéquipement

Castelmoron-sur-lot

Maison familiale rurale Vallée du Lot
14 chemin de Ronde
Tél : 05 53 84 43 97
http://mfr-valleedulot.fr
Internat garçons-filles
Langues vivantes : anglais
CAP
– Fleuriste
CAP Agricole
– Métiers de l'agriculture
Bac pro
– Technicien conseil vente en alimentation (produits alimentaires et boissons)

Clairac

Lycée professionnel Porte du Lot, *lycée des métiers de la maintenance et des travaux publics*
Le Vaquet
Tél : 05 53 84 21 61
http://www.lyceeportedulotclairac.fr
Internat garçons-filles
Langues vivantes : anglais, espagnol
CAP
– Conducteur d'engins : travaux publics et carrières
– Conducteur d'engins de travaux publics et carrières
– Maintenance des matériels option C : matériels d'espaces verts
Bac pro
– Travaux publics
– Maintenance des systèmes de production connectés
– Maintenance des matériels option A : matériels agricoles
– Maintenance des matériels option B : matériels de construction et de manutention
– Maintenance des matériels option C : matériels d'espaces verts

Foulayronnes

Lycée professionnel Jean Monnet, *campus des métiers et des qualifications : maintenance en environnement sensible*
Rue Marcel Pagnol
Tél : 05 53 95 19 20
http://www.lp-jean-monnet.fr
Internat garçons-filles
Langues vivantes : anglais, espagnol
CAP
– Maintenance des véhicules option voitures particulières
– Peinture en carrosserie
Bac pro
– Pilote de ligne de production
– Technicien en réalisation de produits mécaniques option réalisation et suivi de productions
– Technicien d'usinage
– Maintenance des véhicules option A voitures particulières
– Réparation des carrosseries
– Technicien en chaudronnerie industrielle
– Métiers de l'électricité et de ses environnements connectés
– Systèmes numériques option C réseaux informatiques et systèmes communicants

Marmande

CFA - Cité de la Formation - Marmande
11 à 15 rue Albert Camus
Tél : 05 53 76 04 00
http://www.citedelaformation.fr
Internat garçons-filles
Langues vivantes : anglais, espagnol
CAP
– Équipier polyvalent du commerce
Bac pro
– Métiers du commerce et de la vente option A animation et gestion de l'espace commercial

Nérac

CFA agricole du Lot-et-Garonne - site de Nérac
Route de Francescas
Tél : 05 53 97 40 00
https://agrocampus47.org
CAP Agricole
– Jardinier paysagiste
BPA
– Travaux des aménagements paysagers spécialité travaux de création et d'entretien

Lycée professionnel Jacques de Romas, *lycée des métiers de l'hôtellerie-restauration et des services à la personne*
Route de Mezin
Tél : 05 53 97 63 00
http://lycee-jderomas.fr
Internat garçons-filles
Langues vivantes : anglais, espagnol
CAP
– Cuisine
– Commercialisation et services en hôtel-café-restaurant
Bac pro
– Cuisine
– Commercialisation et services en restauration

Pujols

Maison familiale rurale de Pujols
Boscq
Tél : 05 53 36 22 66
http://www.mfrpujols.fr
Internat garçons-filles
Langues vivantes : anglais, espagnol
CAP
– Cuisine
– Production et service en restaurations (rapide, collective, cafétéria)
– Commercialisation et services en hôtel-café-restaurant
CAP Agricole
– Services aux personnes et vente en espace rural

Sainte-bazeille

Maison familiale rurale du Marmandais
17 avenue de Graveyron
Tél : 05 53 94 40 42
http://www.mfr-ste-bazeille.org
Internat garçons-filles
Langues vivantes : anglais
Bac pro
– Aménagements paysagers

Sainte-livrade-sur-lot

CFA agricole du Lot-et-Garonne
Route de Casseneuil
Tél : 05 53 40 47 60
https://agrocampus47.org
Internat garçons-filles
Langues vivantes : anglais, espagnol
CAP Agricole
– Métiers de l'agriculture
Bac pro
– Agroéquipement
– Conduite et gestion de l'entreprise agricole
BPA
– Travaux de conduite et entretien des engins agricoles spécialité conduite et entretien des engins de la production agricole

Tonneins

Lycée professionnel agricole Fazanis
Route de Clairac
Tél : 05 53 88 31 88
http://www.agrocampus47.fr
Internat garçons-filles
Langues vivantes : anglais
Bac pro
– Conduite de productions horticoles (arbres, arbustes, fruits, fleurs, légumes)

Villeneuve-sur-lot

Lycée polyvalent Georges Leygues - Louis Couffignal, *campus des métiers et des qualifications : forêt-bois*
Avenue d'Agen
Tél : 05 53 40 40 50
http://lyceeleyguescouffignal.fr
Internat garçons-filles

Langues vivantes : allemand, anglais, espagnol
CAP
– Monteur en installations sanitaires
– Peintre applicateur de revêtements
– Électricien
Bac pro
– Installateur en chauffage, climatisation et énergies renouvelables
– Technicien en installation des systèmes énergétiques et climatiques
– Technicien d'études du bâtiment option A études et économie
– Aménagement et finition du bâtiment
– Technicien constructeur bois
– Métiers du froid et des énergies renouvelables
– Technicien du froid et du conditionnement de l'air

Villeréal

CFA agricole du Lot-et-Garonne - site de Villeréal
Route de Beaumont, Saint-Roch
Tél : 05 53 40 44 40
https://agrocampus47.org
Internat garçons-filles
Langues vivantes : anglais
CAP Agricole
– Palefrenier soigneur
Bac pro
– Conduite et gestion de l'entreprise hippique
BPA
– Travaux de la production animale spécialité polyculture-élevage

64 Pyrénées-Atlantiques

Anglet

CFA des Compagnons du Tour de France d'Anglet
3 allée de Bellevue
Tél : 05 59 63 87 57
https://anglet.compagnonsdutourdefrance.org
CAP
– Pâtissier
– Couvreur
– Maçon
– Carreleur mosaïste
– Peintre applicateur de revêtements
– Charpentier bois
– Menuisier fabricant de menuiserie, mobilier et agencement
– Métallier

École technique privée de coiffure Jorlis
18 rue Pont de l'Aveugle
Tél : 05 59 57 22 22
http://www.ecolejorlis.fr
Langues vivantes : espagnol
CAP
– Métiers de la coiffure

Lycée polyvalent Cantau, *lycée des métiers du bâtiment, campus des métiers et des qualifications : campus d'excellence : numérique pour la formation professionnelle*
1 allée de Cantau
Tél : 05 59 58 06 06
https://www.lycee-cantau.fr
Internat garçons-filles
Langues vivantes : anglais, espagnol
CAP
– Maçon
Bac pro
– Installateur en chauffage, climatisation et énergies renouvelables
– Technicien en installation des systèmes énergétiques et climatiques
– Technicien du bâtiment : organisation et réalisation du gros oeuvre
– Technicien constructeur bois
– Technicien menuisier agenceur
– Ouvrages du bâtiment : métallerie
– Métiers du froid et des énergies renouvelables
– Technicien du froid et du conditionnement de l'air

Assat

CFAI Adour - site d'Assat
1 cours de l'industrie, Pôle Aéropolis
Tél : 05 59 53 23 83
https://www.formation-industries-adour.fr
Langues vivantes : anglais
CAP
– Électricien
Bac pro
– Métiers de l'électricité et de ses environnements connectés

Bayonne

Centre de formation professionnelle - Site de Lachepaillet
18 avenue Maréchal Soult
Tél : 05 59 52 25 25
https://greta-cfa-aquitaine.fr
CAP
– Accompagnant éducatif petite enfance

CFA de l'Agglomération Côte Basque-Adour
73 rue Bourgneuf
Tél : 05 59 25 38 00
https://cfa.communaute-paysbasque.fr
Langues vivantes : anglais, espagnol
CAP
– Cuisine
– Équipier polyvalent du commerce
– Commercialisation et services en hôtel-café-restaurant
Bac pro
– Cuisine
– Métiers du commerce et de la vente option A animation et gestion de l'espace commercial
– Commercialisation et services en restauration

Lycée professionnel Louis de Foix, *campus des métiers et des qualifications : forêt-bois ; maintenance en environnement sensible*
4 avenue Jean Rostand
Tél : 05 59 63 31 10
http://louisdefoix.fr
Internat garçons-filles
Langues vivantes : anglais, espagnol
CAP
– Électricien
Bac pro
– Métiers de l'électricité et de ses environnements connectés

Lycée professionnel Paul Bert, *lycée des métiers du tertiaire, du sanitaire et social et du service aux collectivités*
73 rue Bourgneuf
Tél : 05 59 46 32 70
http://paulbert.fr
Internat garçons-filles
Langues vivantes : anglais, espagnol
Bac pro
– Assistance à la gestion des organisations et de leurs activités
– Métiers du commerce et de la vente option B prospection clientèle et valorisation de l'offre commerciale

Biarritz

Lycée polyvalent Biarritz Atlantique, *lycée des métiers de l'hôtellerie et du tourisme*
2 rue Francis Jammes
Tél : 05 59 41 27 28
https://ecolehotelierebiarritz.fr
Internat garçons-filles
Langues vivantes : anglais, espagnol
Bac pro
– Boulanger pâtissier
– Commercialisation et services en restauration

Billère

CFA Beau-Frêne
1 avenue du Château d'Este
Tél : 05 59 72 07 72
https://www.immac-pau.com
Internat garçons-filles
Langues vivantes : anglais
CAP
– Cuisine
– Production et service en restaurations (rapide, collective, cafétéria)
– Installateur en froid et conditionnement d'air
– Monteur en installations thermiques
– Électricien
Bac pro
– Pilote de ligne de production
– Cuisine
– Maintenance et efficacité énergétique
– Technicien en installation des systèmes énergétiques et climatiques
– Maintenance des systèmes de production connectés
– Technicien d'usinage
– Métiers de l'électricité et de ses environnements connectés
– Systèmes numériques option A sûreté et sécurité des infrastructures, de l'habitat et du tertiaire
– Systèmes numériques option C réseaux informatiques et systèmes communicants
– Assistance à la gestion des organisations et de leurs activités
– Métiers du commerce et de la vente option B prospection clientèle et valorisation de l'offre commerciale
– Commercialisation et services en restauration

Coarraze

Lycée professionnel Gabriel Haure-Placé, *lycée des métiers d'art design, mobilier et décoration, campus des métiers et des qualifications : forêt-bois*
6 avenue Carmel Lasportes
Tél : 05 59 61 03 21
http://www.tapisserie-mobilier.org
Internat garçons-filles
Langues vivantes : anglais, espagnol
CAP
– Ébéniste

Gelos

CFA des Compagnons du devoir Nouvelle-Aquitaine
Allée Pierre Tourné
Tél : 05 59 06 09 09
https://www.compagnons-du-devoir.com
Internat garçons-filles
CAP
– Installateur en froid et conditionnement d'air

Lycée professionnel de l'habitat et de l'industrie, *lycée des métiers de l'habitat et de l'industrie*
25 rue Louis Barthou
Tél : 05 59 06 04 44
http://www.lmhi-gelos.fr
Internat garçons-filles
Langues vivantes : anglais, espagnol
CAP
– Menuisier aluminium-verre
– Peintre applicateur de revêtements
– Électricien
Bac pro
– Installateur en chauffage, climatisation et énergies renouvelables
– Technicien de maintenance des systèmes énergétiques et climatiques
– Technicien en installation des systèmes énergétiques et climatiques
– Technicien du bâtiment : organisation et réalisation du gros oeuvre
– Menuiserie aluminium-verre
– Technicien constructeur bois
– Technicien menuisier agenceur
– Technicien en chaudronnerie industrielle

Hasparren

CFA agricole des Pyrénées-Atlantiques
Route de Cambo
Tél : 05 59 29 15 10
https://agrocampus64.fr
Internat garçons-filles
Langues vivantes : anglais, espagnol
CAP Agricole
– Métiers de l'agriculture
– Jardinier paysagiste
– Services aux personnes et vente en espace rural

Lycée privé Armand David Hasparren-Bayonne
1 route des Missionnaires
Tél : 05 59 70 27 17
https://www.lyceearmanddavid.fr
Internat garçons-filles
Langues vivantes : anglais, basque, espagnol
Bac pro
– Agroéquipement
– Aménagements paysagers

Lycée professionnel Saint-Joseph, *lycée des métiers des sciences et techniques industrielles*
1 route des Missionnaires
Tél : 05 59 70 29 30
http://www.st-joseph-hasparren.fr
Internat garçons-filles
Langues vivantes : anglais, basque, espagnol
CAP
– Installateur en froid et conditionnement d'air
Bac pro
– Maintenance et efficacité énergétique
– Maintenance des systèmes de production connectés
– Technicien en réalisation de produits mécaniques option réalisation et suivi de productions
– Métiers de l'électricité et de ses environnements connectés

Jurançon

CFA Inclusif Nouvelle-Aquitaine - annexe de Jurançon
1 impasse d'Oly
Tél : 05 55 27 28 86
https://www.lespep19.org/cfa-inclusif/etablissement
Internat garçons-filles
Langues vivantes : anglais
CAP
– Production et service en restaurations (rapide, collective, cafétéria)
CAP Agricole
– Jardinier paysagiste

Lycée professionnel André Campa
29 avenue Joliot Curie
Tél : 05 59 06 40 33
http://webetab.ac-bordeaux.fr/Etablissement/Jurancon
Internat garçons-filles
Langues vivantes : anglais, espagnol
CAP
– Métiers de la mode, vêtement flou
– Peinture en carrosserie
– Conducteur routier marchandises
Bac pro
– Métiers de la mode - vêtements
– Réparation des carrosseries
– Métiers de l'électricité et de ses environnements connectés

Lons

CFA des Compagnons du Tour de France de Lons-Pau
Mail de Coubertin
Tél : 05 59 92 81 77
https://anglet.compagnonsdutourdefrance.org
CAP
– Couvreur
– Carreleur mosaïste
– Peintre applicateur de revêtements
– Charpentier bois
– Menuisier fabricant de menuiserie, mobilier et agencement

Mauléon-licharre

Lycée professionnel Jean Pierre Champo, *lycée des métiers de la maintenance Jean-Pierre Champo*
7 rue des Évadés de France
Tél : 05 59 28 09 73
http://www.lycee-champo.fr
Internat garçons-filles
Langues vivantes : anglais, espagnol
CAP
– Conducteur d'engins : travaux publics et carrières
– Conducteur d'engins de travaux publics et carrières
– Maintenance des matériels option B : matériels de construction et de manutention
Bac pro
– Maintenance des matériels option B : matériels de construction et de manutention
– Maintenance des matériels option C : matériels d'espaces verts
– Maintenance des véhicules option C motocycles

Mont

Maison familiale rurale de Mont
22 rue du Vieux Mont
Tél : 05 59 67 64 52
http://www.mfr-mont.fr
Internat garçons-filles
Langues vivantes : anglais, espagnol
Bac pro
– Conduite et gestion de l'entreprise agricole
– Services aux personnes et aux territoires

Morlaàs

Lycée professionnel Haute-Vue Pau-Morlaàs, *lycée des métiers du goût et des soins et services à la personne*
Avenue des Cîmes
Tél : 05 59 33 02 51
http://www.lyceeprofessionnel-morlaas.fr
Internat garçons-filles
Langues vivantes : anglais, espagnol
CAP
– Boucher
– Boulanger
– Cuisine
– Pâtissier
– Commercialisation et services en hôtel-café-restaurant

Mouguerre

CFA transport, logistique, voyageurs
Centre Européen de Fret (CEF)
Tél : 05 59 42 66 06
https://www.cfatlv.fr
Langues vivantes : anglais
CAP
– Opérateur/opératrice logistique

Oloron-sainte-marie

Lycée professionnel agricole d'Oloron-Sainte-Marie, *lycée des métiers de la montagne*
1051 route du Gave d'Aspe
Tél : 05 59 39 05 14
http://www.oloron.educagri.fr
Internat garçons-filles
Langues vivantes : anglais, espagnol
CAP Agricole
– Jardinier paysagiste

Lycée professionnel Guynemer, *lycée des métiers de l'industrie et du numérique*
1 avenue du 19 Mars 1962
Tél : 05 59 39 03 05
http://www.lycee-guynemer.fr
Internat garçons-filles
Langues vivantes : anglais
Bac pro
– Maintenance des systèmes de production connectés
– Technicien outilleur
– Métiers de l'électricité et de ses environnements connectés
– Systèmes numériques option C réseaux informatiques et systèmes communicants

Orthez

Lycée professionnel Molière, *lycée des métiers de l'industrie connectée, durable et des services*
11 rue Molière
Tél : 05 59 69 42 77
http://lycee-metiers-orthez.fr
Internat garçons-filles
Langues vivantes : anglais, espagnol
Bac pro
– Maintenance des systèmes de production connectés
– Métiers de l'électricité et de ses environnements connectés
– Photographie

Pau

CFA BTP des Pyrénées-Atlantiques
36 avenue Léon Blum, Parc d'activités Pau-Pyrénées
Tél : 05 59 02 61 04
https://www.btpcfa-aquitaine.fr
Internat garçons-filles
CAP
– Monteur en installations thermiques
– Maçon
– Carreleur mosaïste
– Métiers du plâtre et de l'isolation
– Monteur en installations sanitaires
– Peintre applicateur de revêtements
– Charpentier bois
– Menuisier fabricant de menuiserie, mobilier et agencement

CFA de la Chambre de métiers et de l'artisanat Pyrénées-Atlantiques
34 avenue Léon Blum, Parc d'activités Pau-Pyrénées
Tél : 05 59 14 85 90
https://cfa-artisanat64.fr
Internat garçons-filles
Langues vivantes : anglais
CAP
– Boulanger
– Charcutier-traiteur
– Pâtissier
– Maintenance des véhicules option voitures particulières
– Réparation des carrosseries
– Esthétique cosmétique parfumerie
– Métiers de la coiffure
Bac pro
– Maintenance des véhicules option A voitures particulières

École technique coiffure esthétique Joffre - Karine Moncla
5 bis rue du Maréchal Joffre
Tél : 05 59 98 41 65
http://www.ecole-joffre.com
Langues vivantes : anglais
CAP
– Esthétique cosmétique parfumerie
– Métiers de la coiffure

Lycée polyvalent Saint-Cricq
4 bis avenue des États-Unis
Tél : 05 59 30 50 55
http://www.lycee-saint-cricq.org
Internat garçons-filles
Langues vivantes : anglais, espagnol
CAP
– Équipier polyvalent du commerce
Bac pro
– Métiers du commerce et de la vente option A animation et gestion de l'espace commercial
– Métiers du commerce et de la vente option B prospection clientèle et valorisation de l'offre commerciale

Lycée professionnel Honoré Baradat
28 avenue Pierre Massé
Tél : 05 59 02 97 26
http://www.lycee-baradat.fr
Langues vivantes : anglais, espagnol, langue des signes française
CAP
– Accompagnant éducatif petite enfance

Saint-jean-de-luz

Lycée professionnel Ramiro Arrué, *lycée des métiers Côte Basque*
4 rue Rodolphe Caillaux
Tél : 05 59 51 55 55
http://webetab.ac-bordeaux.fr/lycee-ramiro-arrue
Internat garçons-filles
Langues vivantes : anglais, espagnol
Bac pro
– Logistique
– Organisation de transport de marchandises

Saint-jean-pied-de-port

Lycée agricole privé Frantses Enia
Rue du Jaï Alaï
Tél : 05 59 37 22 35
http://frantsesenia.com
Internat garçons-filles
Langues vivantes : anglais, basque, espagnol
Bac pro
– Conduite et gestion de l'entreprise agricole
– Métiers de l'accueil
– Services aux personnes et animation dans les territoires

Lycée polyvalent de Navarre, *campus des métiers et des qualifications : forêt-bois*
Avenue du Jaï-Alaï
Tél : 05 59 37 99 40
http://www.lyceedenavarre.fr
Internat garçons-filles
Langues vivantes : anglais, basque, espagnol
CAP
– Pâtissier
Bac pro
– Cuisine
– Technicien menuisier agenceur

Ustaritz

Lycée professionnel privé Saint-Joseph, *lycée des métiers commerce-vente et santé-social*
650 rue Hiribehere
Tél : 05 59 70 39 70
http://www.saintjo64.fr
Internat garçons-filles
Langues vivantes : anglais, basque, espagnol
CAP
– Équipier polyvalent du commerce
– Accompagnant éducatif petite enfance
Bac pro
– Métiers du commerce et de la vente option A animation et gestion de l'espace commercial
– Métiers du commerce et de la vente option B prospection clientèle et valorisation de l'offre commerciale

CAP MÉTIERS
Nouvelle-Aquitaine

Et si trouver un apprentissage était aussi facile ?

CMonAlternance-na.fr

Votre outil pour trouver un apprentissage, ou un stage en Nouvelle-Aquitaine.

Région Nouvelle-Aquitaine
République Française — Liberté Égalité Fraternité
Union Européenne
l'Europe s'engage en Nouvelle-Aquitaine — Fonds Social Européen

Section d'excellence sportive

Aviron

■ **33 Bordeaux -** Lycée Jean Condorcet

Canoë-kayak

■ **64 Pau -** Lycée Saint-John-Perse

Football

■ **33 Mérignac -** Lycée Fernand Daguin
■ **64 Mourenx -** Lycée Albert Camus

Handball

■ **33 Lormont -** Lycée Élie Faure
■ **33 Lormont -** Lycée les Iris
■ **33 Lormont -** Lycée polyvalent les Iris
■ **64 Pau -** Lycée Saint-John-Perse

Judo

■ **33 La Réole** - Lycée Jean Renou

Pelote basque

■ **64 Bayonne -** Lycée René Cassin

Rugby

■ **33 Lormont -** Lycée Élie Faure
■ **33 Lormont -** Lycée les Iris
■ **33 Lormont -** Lycée professionnel Jacques Brel
■ **40 Dax -** Lycée de Borda
■ **40 Mont-de-Marsan** - Lycée Charles Despiau
■ **64 Oloron-Sainte-Marie** - Lycée professionnel Guynemer
■ **64 Pau -** Lycée Saint-John-Perse

Water polo

■ **33 Bordeaux -** Lycée Nicolas Brémontier
■ **33 Bordeaux -** Lycée professionnel Nicolas Brémontier

Section sportive

Accompagnateur en moyenne montagne

■ **64 Oloron-Sainte-Marie** - Lycée professionnel agricole d'Oloron-Sainte-Marie

Athlétisme

■ **33 Talence -** Lycée polyvalent Victor Louis
■ **33 Talence -** Lycée Victor Louis
■ **40 Aire-sur-l'Adour** - Lycée Gaston Crampe
■ **40 Aire-sur-l'Adour** - Lycée polyvalent Gaston Crampe

Les sections sportives scolaires

Aviron

■ **24 Bergerac -** Lycée Maine de Biran
◆ **47 Villeneuve-sur-Lot** - Lycée privé Sainte-Catherine
■ **64 Bayonne -** Lycée René Cassin

Basket

■ **24 Périgueux -** Lycée Jay de Beaufort
■ **33 Lormont -** Lycée les Iris
■ **33 Lormont -** Lycée polyvalent les Iris
■ **33 Lormont -** Lycée professionnel Jacques Brel
■ **40 Dax -** Lycée de Borda
■ **40 Dax -** Lycée polyvalent de Borda
■ **40 Mont-de-Marsan** - Lycée Charles Despiau
■ **40 Oeyreluy -** Lycée agricole Hector Serres
■ **64 Mourenx -** Lycée Albert Camus
■ **64 Mourenx -** Lycée professionnel Pierre et Marie Curie

Beach volley

■ **47 Villeneuve-sur-Lot** - Lycée Georges Leygues - Louis Couffignal

Canoë-kayak

■ **47 Sainte-Livrade-sur-Lot** - Lycée agricole Étienne Restat

Équitation

■ **47 Nérac -** Lycée agricole Armand Fallières
■ **47 Sainte-Livrade-sur-Lot** - Lycée agricole Étienne Restat
◆ **64 Mauléon-Licharre** - Lycée privé Saint-François
◆ **64 Mont -** Maison familiale rurale de Mont

Escalade

■ **33 Bordeaux -** Lycée Montesquieu
◆ **64 Oloron-Sainte-Marie** - Lycée privé Saint-Joseph
◆ **64 Pau -** Lycée professionnel privé Montpensier

Football

◆ **24 Périgueux -** Lycée privé Saint-Joseph
◆ **24 Périgueux -** Lycée professionnel privé Saint-Vincent de Paul
◆ **24 Salignac-Eyvigues** - Maison familiale rurale du Périgord noir
■ **33 Mérignac -** Lycée professionnel Marcel Dassault
■ **40 Mont-de-Marsan** - Lycée Charles Despiau
■ **40 Saint-Paul-lès-Dax** - Lycée Haroun Tazieff
■ **47 Agen -** Lycée Bernard Palissy
■ **47 Marmande -** Lycée Val de Garonne
■ **47 Nérac -** Lycée agricole Armand Fallières
■ **47 Nérac -** Lycée George Sand
■ **64 Bayonne -** Lycée Louis de Foix
■ **64 Mourenx -** Lycée Albert Camus
■ **64 Mourenx -** Lycée professionnel Pierre et Marie Curie

Football (arbitre)

■ **33 Mérignac -** Lycée Fernand Daguin
■ **33 Mérignac -** Lycée professionnel Marcel Dassault

Golf

■ **24 Périgueux -** Lycée professionnel Léonard de Vinci

Handball

■ **24 Périgueux -** Lycée Bertran de Born
■ **33 Libourne -** Lycée polyvalent Jean Monnet
■ **33 Lormont -** Lycée les Iris
■ **40 Parentis-en-Born** - Lycée Antoine de Saint-Exupéry
■ **64 Oloron-Sainte-Marie** - Lycée Jules Supervielle

Judo

■ **33 Lormont -** Lycée les Iris
■ **33 Lormont -** Lycée polyvalent les Iris

Natation activités aquatiques

■ **33 Mérignac -** Lycée Fernand Daguin

Pelote basque

◆ **64 Bayonne -** Lycée polyvalent privé Bernat Etxepare
■ **64 Chéraute -** Lycée du Pays de Soule
◆ **64 Hasparren -** Lycée privé Saint-Joseph
◆ **64 Hasparren -** Lycée professionnel Saint-Joseph
◆ **64 Saint-Palais** - Lycée Jean Errecart

Rugby

■ **24 Périgueux -** Lycée Albert Claveille
■ **24 Périgueux -** Lycée polyvalent Albert Claveille
■ **24 Sarlat-la-Canéda** - Lycée Pré de Cordy
■ **24 Sarlat-la-Canéda** - Lycée professionnel Pré de Cordy
◆ **24 Sigoulès-et-Flaugeac** - Lycée agricole privé le Cluzeau
◆ **33 Blanquefort -** CFA BTP de la Gironde
■ **33 Lormont -** Lycée polyvalent les Iris
■ **40 Aire-sur-l'Adour** - Lycée Gaston Crampe
■ **40 Dax -** Lycée polyvalent de Borda
■ **40 Parentis-en-Born** - Lycée Antoine de Saint-Exupéry
■ **40 Parentis-en-Born** - Lycée polyvalent Saint-Exupéry
◆ **40 Saint-Pierre-du-Mont** - Lycée professionnel privé Jean Cassaigne
■ **47 Agen -** Lycée professionnel Antoine Lomet
■ **47 Fumel -** Lycée Marguerite Filhol
■ **47 Marmande -** Lycée polyvalent Val de Garonne
■ **47 Marmande -** Lycée Val de Garonne
■ **47 Nérac -** Lycée agricole Armand Fallières
■ **47 Nérac -** Lycée professionnel Jacques de Romas

■ Enseignement public
◆ Enseignement privé

■ **47 Villeneuve-sur-Lot** - Lycée Georges Leygues - Louis Couffignal
■ **64 Bayonne -** CFA de l'Agglomération Côte Basque-Adour
■ **64 Montardon -** Lycée agricole de Pau-Montardon
■ **64 Oloron-Sainte-Marie** - Lycée Jules Supervielle
■ **64 Orthez -** Lycée professionnel agricole d'Orthez

Rugby à 13

◆ **47 Villeneuve-sur-Lot** - Lycée privé Sainte-Catherine

Sauvetage côtier

■ **33 Andernos-les-Bains** - Lycée Nord Bassin Simone Veil

Surf

■ **33 Andernos-les-Bains** - Lycée Nord Bassin Simone Veil
◆ **64 Bayonne -** Lycée privé Largenté

Volley-ball

◆ **64 Igon -** Lycée privé Le Beau Rameau

VTT

◆ **24 Sigoulès-et-Flaugeac** - Lycée agricole privé le Cluzeau
■ **47 Sainte-Livrade-sur-Lot** - Lycée agricole Étienne Restat

Water polo

■ **33 Bordeaux -** Lycée Nicolas Brémontier
■ **33 Bordeaux -** Lycée professionnel Nicolas Brémontier

Les sections linguistiques

Section Abibac

Allemand

■ **33 Pessac -** Lycée Pape Clément
■ **64 Pau -** Lycée Louis Barthou

Section Bachibac

Espagnol

■ **24 Périgueux -** Lycée Bertran de Born
■ **33 Arcachon -** Lycée de Grand Air
■ **33 Libourne -** Lycée Max Linder
■ **33 Talence -** Lycée Victor Louis
■ **40 Dax -** Lycée de Borda
■ **47 Agen -** Lycée Bernard Palissy
■ **64 Pau -** Lycée Saint-John-Perse
■ **64 Saint-Jean-de-Luz** - Lycée Maurice Ravel
◆ **64 Saint-Jean-de-Luz** - Lycée Saint-Thomas d'Aquin

Section bilingue régionale

Basque

■ **64 Anglet -** Lycée Cantau
◆ **64 Anglet -** Lycée privé Stella Maris
◆ **64 Anglet -** Lycée professionnel privé stella Maris
■ **64 Bayonne -** Lycée Louis de Foix
◆ **64 Bayonne -** Lycée privé Saint-Louis Villa Pia
■ **64 Bayonne -** Lycée René Cassin
■ **64 Chéraute -** Lycée du Pays de Soule
◆ **64 Hasparren -** Lycée privé Saint-Joseph
■ **64 Saint-Jean-de-Luz** - Lycée Maurice Ravel
◆ **64 Saint-Jean-de-Luz** - Lycée Saint-Thomas d'Aquin
■ **64 Saint-Jean-Pied-de-Port** - Lycée de Navarre
◆ **64 Ustaritz -** Lycée privé Saint-Joseph
◆ **64 Ustaritz -** Lycée professionnel privé Saint-Joseph

Occitan

■ **64 Oloron-Sainte-Marie** - Lycée Jules Supervielle

Section de langue orientale

Chinois

■ **33 Bordeaux -** Lycée François Magendie

Section Esabac

Italien

■ **33 Talence -** Lycée Victor Louis
■ **47 Villeneuve-sur-Lot** - Lycée Georges Leygues - Louis Couffignal

Section européenne

Allemand

■ **24 Bergerac -** Lycée professionnel Jean Capelle
■ **24 Périgueux -** Lycée Laure Gatet
■ **24 Ribérac -** Lycée Arnaut Daniel
■ **33 Bordeaux -** Lycée Camille Jullian
■ **33 Bordeaux -** Lycée Montesquieu
◆ **33 Bordeaux -** Lycée privé Assomption Sainte Clotilde
◆ **33 Bordeaux -** Lycée privé Saint-Joseph de Tivoli
■ **33 La Réole** - Lycée Jean Renou
■ **33 Lormont -** Lycée Élie Faure
■ **33 Mérignac -** Lycée Fernand Daguin
■ **33 Pessac -** Lycée Pape Clément
■ **64 Pau -** Lycée Louis Barthou
■ **64 Pau -** Lycée Saint-Cricq

Anglais

■ **24 Bergerac -** Lycée Maine de Biran
◆ **24 Bergerac -** Lycée privé Sainte-Marthe Saint-Front
■ **24 Bergerac -** Lycée professionnel Jean Capelle
◆ **24 Boulazac Isle Manoire** - Lycée privé hôtelier de la Chambre de commerce et d'industrie de la Dordogne
■ **24 Coulounieix-Chamiers** - Lycée agricole La Peyrouse
■ **24 Excideuil -** Lycée Giraut de Borneil
■ **24 Monbazillac -** Lycée agricole La Brie
■ **24 Nontron -** Lycée Alcide Dusolier
■ **24 Périgueux -** Lycée Albert Claveille
■ **24 Périgueux -** Lycée Jay de Beaufort
■ **24 Périgueux -** Lycée professionnel Léonard de Vinci
◆ **24 Périgueux -** Lycée professionnel privé Saint-Vincent de Paul
■ **24 Ribérac -** Lycée Arnaut Daniel
■ **24 Terrasson-la-Villedieu** - Lycée Antoine de Saint-Exupéry
■ **33 Andernos-les-Bains** - Lycée Nord Bassin Simone Veil
◆ **33 Arcachon -** Lycée privé Saint-Elme
■ **33 Arcachon -** Lycée professionnel Condorcet
■ **33 Bazas -** Lycée agricole de Bazas Terres de Gascogne
■ **33 Bazas -** Lycée Gisèle Halimi
■ **33 Bègles -** Lycée polyvalent Václav Havel
■ **33 Bègles -** Lycée professionnel Émile Combes
■ **33 Bègles -** Lycée Václav Havel
■ **33 Biganos -** Lycée polyvalent de la mer - annexe de Biganos
■ **33 Blanquefort -** Lycée agricole de Blanquefort
◆ **33 Blanquefort -** Lycée professionnel privé Saint-Michel
■ **33 Blaye -** Lycée Jaufré Rudel
■ **33 Blaye -** Lycée professionnel de l'Estuaire
■ **33 Bordeaux -** Lycée Camille Jullian
■ **33 Bordeaux -** Lycée François Magendie
■ **33 Bordeaux -** Lycée François Mauriac
■ **33 Bordeaux -** Lycée Jean Condorcet
■ **33 Bordeaux -** Lycée Michel Montaigne
■ **33 Bordeaux -** Lycée Montesquieu
■ **33 Bordeaux -** Lycée Nicolas Brémontier
■ **33 Bordeaux -** Lycée polyvalent Gustave Eiffel
◆ **33 Bordeaux -** Lycée privé Assomption Sainte Clotilde
◆ **33 Bordeaux -** Lycée privé Bel-Orme
◆ **33 Bordeaux -** Lycée privé Notre-Dame
◆ **33 Bordeaux -** Lycée privé Sainte-Famille Saintonge
◆ **33 Bordeaux -** Lycée privé Sainte-Marie Bastide
◆ **33 Bordeaux -** Lycée privé Sainte-Marie Grand Lebrun
◆ **33 Bordeaux -** Lycée privé Saint-Joseph de Tivoli
◆ **33 Bordeaux -** Lycée professionnel Bel-Orme
■ **33 Bordeaux -** Lycée professionnel des Menuts
■ **33 Bordeaux -** Lycée professionnel les Chartrons

◆ **33 Bordeaux -** Lycée professionnel privé la Ruche
◆ **33 Bordeaux -** Lycée professionnel privé Saint-Augustin
◆ **33 Bordeaux -** Lycée professionnel privé Sainte-Famille Saintonge
◆ **33 Bordeaux -** Lycée professionnel Saint-Genès La Salle
◆ **33 Bordeaux -** Lycée professionnel Saint-Vincent de Paul
◆ **33 Bordeaux -** Lycée Saint-Genès La Salle
■ **33 Camblanes-et-Meynac** - Lycée professionnel Flora Tristan
■ **33 Cenon -** Lycée professionnel La Morlette
■ **33 Gradignan -** Lycée des Graves
■ **33 Gujan-Mestras** - Lycée polyvalent de la mer
◆ **33 La Brède** - Lycée privé de la Sauque
■ **33 Langon -** Lycée Jean Moulin
■ **33 Lesparre-Médoc** - Lycée Odilon Redon - annexe de Lesparre-Médoc
■ **33 Le Taillan-Médoc** - Lycée Sud Médoc - La Boétie
■ **33 Libourne -** Lycée Max Linder
■ **33 Libourne -** Lycée polyvalent Jean Monnet
◆ **33 Libourne -** Lycée privé Montesquieu
■ **33 Lormont -** Lycée Élie Faure
■ **33 Lormont -** Lycée les Iris
■ **33 Lormont -** Lycée professionnel Jacques Brel
■ **33 Mérignac -** Lycée Fernand Daguin
■ **33 Mérignac -** Lycée professionnel Marcel Dassault
■ **33 Pauillac -** Lycée Odilon Redon
■ **33 Pessac -** Lycée Pape Clément
■ **33 Pessac -** Lycée professionnel Philadelphe de Gerde
■ **33 Saint-André-de-Cubzac** - Lycée Philippe Cousteau
■ **33 Saint-André-de-Cubzac** - Lycée professionnel Philippe Cousteau
■ **33 Talence -** Lycée Alfred Kastler
■ **33 Talence -** Lycée polyvalent d'hôtellerie et de tourisme de Gascogne
■ **33 Talence -** Lycée polyvalent Victor Louis
■ **33 Talence -** Lycée Victor Louis
■ **40 Aire-sur-l'Adour** - Lycée Gaston Crampe
■ **40 Capbreton -** Lycée professionnel Louis Darmanté
■ **40 Dax -** Lycée de Borda
◆ **40 Dax -** Lycée Saint-Jacques de Compostelle
◆ **40 Mont-de-Marsan** - École des courses hippiques AFASEC - Campus de Mont-de-Marsan
■ **40 Mont-de-Marsan** - Lycée professionnel Robert Wlérick
■ **40 Mont-de-Marsan** - Lycée Victor Duruy
■ **40 Parentis-en-Born** - Lycée Antoine de Saint-Exupéry
■ **40 Parentis-en-Born** - Lycée polyvalent Saint-Exupéry
■ **40 Peyrehorade -** Lycée polyvalent Jean Taris
■ **40 Saint-Paul-lès-Dax** - Lycée Haroun Tazieff
■ **40 Saint-Paul-lès-Dax** - Lycée polyvalent Haroun Tazieff
◆ **40 Saint-Pierre-du-Mont** - Lycée privé Jean Cassaigne
◆ **40 Saint-Pierre-du-Mont** - Lycée professionnel privé Jean Cassaigne
■ **40 Saint-Vincent-de-Tyrosse** - Lycée Sud des Landes
■ **47 Agen -** Lycée Bernard Palissy
■ **47 Agen -** Lycée Jean-Baptiste de Baudre
◆ **47 Agen -** Lycée privé Saint-Caprais
■ **47 Agen -** Lycée professionnel Antoine Lomet
■ **47 Aiguillon -** Lycée Stendhal
■ **47 Fumel -** Lycée Marguerite Filhol
■ **47 Marmande -** Lycée Val de Garonne
■ **47 Nérac -** Lycée agricole Armand Fallières
■ **47 Nérac -** Lycée George Sand
■ **47 Nérac -** Lycée professionnel Jacques de Romas
■ **47 Sainte-Livrade-sur-Lot** - Lycée agricole Étienne Restat
■ **47 Villeneuve-sur-Lot** - Lycée Georges Leygues - Louis Couffignal
◆ **47 Villeneuve-sur-Lot** - Lycée privé Sainte-Catherine
■ **64 Anglet -** Lycée Cantau
■ **64 Bayonne -** Lycée Louis de Foix
◆ **64 Bayonne -** Lycée privé Largenté
■ **64 Bayonne -** Lycée professionnel Paul Bert
■ **64 Biarritz -** Lycée André Malraux
■ **64 Biarritz -** Lycée polyvalent Biarritz Atlantique
■ **64 Hendaye -** Lycée professionnel Aïzpurdi
◆ **64 Igon -** Lycée privé Le Beau Rameau
■ **64 Montardon -** Lycée agricole de Pau-Montardon
■ **64 Morlaàs -** Lycée professionnel Haute-Vue Pau-Morlaàs
■ **64 Mourenx -** Lycée Albert Camus
■ **64 Oloron-Sainte-Marie** - Lycée Jules Supervielle
■ **64 Orthez -** Lycée Gaston Fébus
◆ **64 Orthez -** Lycée privé Jeanne d'Arc
■ **64 Pau -** Lycée Louis Barthou
■ **64 Pau -** Lycée polyvalent Saint-Cricq
◆ **64 Pau -** Lycée privé Immaculée Conception
◆ **64 Pau -** Lycée privé Saint-Dominique
◆ **64 Pau -** Lycée professionnel privé Montpensier
◆ **64 Pau -** Lycée professionnel privé Saint-Vincent de Paul
■ **64 Pau -** Lycée Saint-Cricq
■ **64 Pau -** Lycée Saint-John-Perse
■ **64 Saint-Jean-de-Luz** - Lycée Maurice Ravel
■ **64 Saint-Jean-de-Luz** - Lycée professionnel Ramiro Arrué
◆ **64 Saint-Jean-de-Luz** - Lycée Saint-Thomas d'Aquin

Espagnol

■ **24 Bergerac -** Lycée Maine de Biran
■ **24 Périgueux -** Lycée Bertran de Born
◆ **24 Périgueux -** Lycée privé Saint-Joseph
■ **24 Ribérac -** Lycée Arnaut Daniel
■ **24 Terrasson-la-Villedieu** - Lycée Antoine de Saint-Exupéry
■ **33 Arcachon -** Lycée de Grand Air
■ **33 Arcachon -** Lycée professionnel Condorcet
■ **33 Bègles -** Lycée professionnel Émile Combes
■ **33 Blanquefort -** Lycée Jean Monnet
◆ **33 Blanquefort -** Lycée professionnel privé Saint-Michel
■ **33 Bordeaux -** Lycée François Mauriac
■ **33 Bordeaux -** Lycée Jean Condorcet
■ **33 Bordeaux -** Lycée Michel Montaigne
■ **33 Bordeaux -** Lycée Montesquieu
■ **33 Bordeaux -** Lycée Nicolas Brémontier
■ **33 Bordeaux -** Lycée polyvalent Gustave Eiffel
◆ **33 Bordeaux -** Lycée privé Assomption Sainte Clotilde
◆ **33 Bordeaux -** Lycée privé Bel-Orme
◆ **33 Bordeaux -** Lycée privé Le Mirail, le lycée du matin
◆ **33 Bordeaux -** Lycée privé Sainte-Marie Bastide
◆ **33 Bordeaux -** Lycée privé Sainte-Marie Grand Lebrun
◆ **33 Bordeaux -** Lycée professionnel Saint-Vincent de Paul
■ **33 Bordeaux -** Lycée professionnel Trégey Rive de Garonne
■ **33 Cenon -** Lycée professionnel La Morlette
■ **33 Langon -** Lycée Jean Moulin
■ **33 Libourne -** Lycée Max Linder
■ **33 Libourne -** Lycée polyvalent Jean Monnet
◆ **33 Libourne -** Lycée privé Montesquieu
■ **33 Libourne -** Lycée professionnel Henri Brulle
■ **33 Mérignac -** Lycée Fernand Daguin
■ **33 Pessac -** Lycée Pape Clément
■ **33 Sainte-Foy-la-Grande** - Lycée Élisée Reclus
■ **33 Sainte-Foy-la-Grande** - Lycée professionnel Paul Broca
■ **33 Talence -** Lycée Victor Louis
■ **40 Aire-sur-l'Adour** - Lycée Gaston Crampe
■ **40 Capbreton -** Lycée professionnel Louis Darmanté
■ **40 Dax -** Lycée de Borda
◆ **40 Dax -** Lycée Saint-Jacques de Compostelle
■ **40 Mont-de-Marsan** - Lycée professionnel Robert Wlérick
■ **40 Mont-de-Marsan** - Lycée Victor Duruy
■ **40 Saint-Paul-lès-Dax** - Lycée Haroun Tazieff
■ **40 Saint-Paul-lès-Dax** - Lycée polyvalent Haroun Tazieff
◆ **40 Saint-Pierre-du-Mont** - Lycée privé Jean Cassaigne
◆ **40 Saint-Vincent-de-Paul** - Lycée professionnel privé Vincent de Paul
■ **40 Saint-Vincent-de-Tyrosse** - Lycée Sud des Landes
■ **40 Tarnos -** Lycée professionnel Ambroise Croizat
■ **47 Agen -** Lycée Bernard Palissy
■ **47 Agen -** Lycée Jean-Baptiste de Baudre
■ **47 Agen -** Lycée professionnel Antoine Lomet
■ **47 Marmande -** Lycée Val de Garonne
■ **47 Nérac -** Lycée professionnel Jacques de Romas
■ **47 Sainte-Livrade-sur-Lot** - Lycée agricole Étienne Restat
■ **64 Anglet -** Lycée Cantau
◆ **64 Bayonne -** Lycée privé Saint-Louis Villa Pia
■ **64 Bayonne -** Lycée professionnel Paul Bert

■ Enseignement public
◆ Enseignement privé

- **64 Biarritz -** Lycée André Malraux
- **64 Biarritz -** Lycée polyvalent Biarritz Atlantique
- **64 Chéraute -** Lycée du Pays de Soule
- **64 Hendaye -** Lycée professionnel Aïzpurdi
- ◆ **64 Igon -** Lycée privé Le Beau Rameau
- ◆ **64 Igon -** Lycée professionnel privé le Beau Rameau
- **64 Jurançon -** Lycée professionnel André Campa
- **64 Mauléon-Licharre** - Lycée professionnel Jean Pierre Champo
- **64 Montardon -** Lycée agricole de Pau-Montardon
- ◆ **64 Oloron-Sainte-Marie** - Lycée privé Saint-Joseph
- **64 Oloron-Sainte-Marie** - Lycée professionnel du 4 septembre 1870
- **64 Pau -** Lycée Louis Barthou
- ◆ **64 Pau -** Lycée privé Immaculée Conception
- **64 Pau -** Lycée professionnel Honoré Baradat
- ◆ **64 Pau -** Lycée professionnel privé Montpensier
- ◆ **64 Pau -** Lycée professionnel privé Saint-Vincent de Paul
- **64 Pau -** Lycée Saint-Cricq
- **64 Pau -** Lycée Saint-John-Perse
- **64 Saint-Jean-de-Luz** - Lycée Maurice Ravel
- **64 Saint-Jean-de-Luz** - Lycée professionnel Ramiro Arrué
- ◆ **64 Saint-Jean-de-Luz** - Lycée Saint-Thomas d'Aquin

Italien

- **33 Talence -** Lycée Victor Louis

Portugais

- **33 Bordeaux -** Lycée Camille Jullian

Russe

- **33 Bordeaux -** Lycée Camille Jullian

Section internationale de 2nde

Américain

- **33 Bordeaux -** Lycée François Magendie
- **64 Pau -** Lycée Saint-Cricq

Anglais

- ◆ **33 Bordeaux -** Lycée privé Assomption Sainte Clotilde

Chinois

- **33 Bordeaux -** Lycée Nicolas Brémontier

Espagnol

- **33 Bordeaux -** Lycée François Magendie
- **64 Saint-Jean-de-Luz** - Lycée Maurice Ravel

Russe

- **33 Bordeaux -** Lycée Camille Jullian

Les Ulis (unités localisées pour l'inclusion scolaire)

- **24 Bergerac -** Lycée Maine de Biran
- **24 Bergerac -** Lycée professionnel Jean Capelle
- **24 Périgueux -** Lycée Albert Claveille
- **24 Périgueux -** Lycée professionnel Léonard de Vinci
- ◆ **24 Périgueux -** Lycée professionnel privé Saint-Vincent de Paul
- **24 Ribérac -** Lycée professionnel Arnaut Daniel
- **24 Thiviers -** Lycée professionnel Porte d'Aquitaine
- **24 Trélissac -** Etablissement régional d'enseignement adapté Joël Jeannot
- **33 Bègles -** Lycée professionnel Émile Combes
- **33 Biganos -** Lycée polyvalent de la mer - annexe de Biganos
- **33 Blanquefort -** Lycée polyvalent Léonard de Vinci
- ◆ **33 Blanquefort -** Lycée professionnel privé Saint-Michel
- **33 Blaye -** Lycée professionnel de l'Estuaire
- **33 Bordeaux -** Lycée François Magendie
- ◆ **33 Bordeaux -** Lycée privé Le Mirail, le lycée du matin
- **33 Bordeaux -** Lycée professionnel Alphonse Beau de Rochas
- ◆ **33 Bordeaux -** Lycée professionnel Bel-Orme
- ◆ **33 Bordeaux -** Lycée professionnel privé la Ruche
- ◆ **33 Bordeaux -** Lycée professionnel privé Saint-Augustin
- ◆ **33 Bordeaux -** Lycée professionnel Saint-Vincent de Paul
- **33 Bordeaux -** Lycée professionnel Toulouse Lautrec
- **33 Bordeaux -** Lycée professionnel Trégey Rive de Garonne
- **33 Camblanes-et-Meynac** - Lycée professionnel Flora Tristan
- **33 Cenon -** Lycée professionnel La Morlette
- **33 Eysines -** Lycée professionnel Charles Péguy
- **33 Gujan-Mestras** - Lycée polyvalent de la mer
- **33 Langon -** Lycée professionnel Sud Gironde
- **33 Libourne -** Lycée polyvalent Jean Monnet
- **33 Libourne -** Lycée professionnel Henri Brulle
- **33 Mérignac -** Lycée professionnel Marcel Dassault
- **33 Pauillac -** Lycée professionnel Odilon Redon
- **33 Pessac -** Etablissement régional d'enseignement adapté Le Corbusier
- **33 Pessac -** Lycée professionnel Philadelphe de Gerde
- **33 Saint-André-de-Cubzac** - Lycée professionnel Philippe Cousteau
- **33 Sainte-Foy-la-Grande** - Lycée professionnel Paul Broca
- **40 Capbreton -** Lycée professionnel Louis Darmanté
- **40 Mont-de-Marsan** - Lycée Charles Despiau
- **40 Mont-de-Marsan** - Lycée professionnel Frédéric Estève
- **40 Mont-de-Marsan** - Lycée professionnel Robert Wlérick
- **40 Morcenx-la-Nouvelle** - Lycée professionnel Jean Garnier
- **40 Parentis-en-Born** - Lycée polyvalent Saint-Exupéry
- **40 Saint-Paul-lès-Dax** - Lycée Haroun Tazieff
- **40 Saint-Pierre-du-Mont** - Établissement régional d'enseignement adapté Nicolas Brémontier
- ◆ **40 Saint-Pierre-du-Mont** - Lycée privé Jean Cassaigne
- ◆ **40 Saint-Pierre-du-Mont** - Lycée professionnel privé Jean Cassaigne
- **47 Agen -** Lycée professionnel Antoine Lomet
- **47 Clairac -** Lycée professionnel Porte du Lot
- **47 Foulayronnes -** Lycée professionnel Jean Monnet
- ◆ **47 Marmande -** Lycée professionnel privé Notre-Dame de la Compassion
- **47 Nérac -** Lycée professionnel Jacques de Romas
- **47 Villeneuve-sur-Lot** - Lycée polyvalent Georges Leygues - Louis Couffignal
- ◆ **64 Anglet -** Lycée professionnel privé stella Maris
- **64 Bayonne -** Lycée professionnel Paul Bert
- **64 Biarritz -** Lycée André Malraux
- **64 Orthez -** Lycée professionnel Francis Jammes
- **64 Pau -** Lycée professionnel Honoré Baradat
- ◆ **64 Pau -** Lycée professionnel privé Montpensier
- **64 Pau -** Lycée Saint-Cricq
- **64 Saint-Jean-de-Luz** - Lycée professionnel Ramiro Arrué

Les centres d'information et d'orientation (CIO)

24 Dordogne

Bergerac
7 rue Félix Faure
Tél : 05 53 57 17 41

Nontron
21 rue de Verdun
Tél : 05 53 56 06 67

Périgueux
4 bis rue Albert Pestour
Tél : 05 53 35 65 00

Ribérac
Rue Couleau
Collège, Cité scolaire, Bât. A
Tél : 05 53 92 46 84

Sarlat-la-Canéda
1 rue des Ecus
Tél : 05 57 57 35 43

33 Gironde

Bègles
Rue Robert Schuman
BT Emploi, Bât n°23
Tél : 05 57 59 00 80

Blaye
9 rue Urbain Albouy
Tél : 05 57 42 29 31

Bruges
10 rue Théodore Blanc
Bâtiment 3
Tél : 05 56 52 37 42

Cenon
88 cours Victor Hugo
Tél : 05 56 86 41 20

Langon
12 allée Garros
Tél : 05 56 63 63 25

La Teste-de-Buch
1400 avenue du Parc des Expositions
Tél : 05 56 83 18 24

Libourne
48 rue Etienne Sabatié
Tél : 05 57 55 27 00

Pauillac
Rue des Moineaux
Tél : 05 56 73 38 00

Talence
Allée René Laroumagne
Tél : 05 56 80 40 57

40 Landes

Aire-sur-l'Adour
45 rue Félix Despagnet
Tél : 05 58 71 62 33

Dax
30 avenue Jules Bastiat
Tél : 05 58 74 70 34

Mont-de-Marsan
295 place de la Caserne Bosquet
Tél : 05 58 06 42 43

Parentis-en-Born
434 avenue Nicolas Brémontier
Pôle des Services Centre Henriette Favereau
Tél : 05 58 82 73 82

47 Lot-et-Garonne

Agen
48 bis rue René Cassin
Tél : 05 53 66 51 07

Marmande
21 rue de Portogruaro
Tél : 05 53 20 91 91

Villeneuve-sur-Lot
13 allée Lamartine
Tél : 05 53 70 36 12

64 Pyrénées-Atlantiques

Bayonne
26 chemin d'Arancette
Tél : 05 59 52 14 58

Oloron-Sainte-Marie
9 rue Revol
Tél : 05 59 39 18 28

Orthez
Rue Gascoin
Maison Gascoin
Tél : 05 59 67 05 09

Pau
2 avenue de l'université
Centre Mercure
Tél : 05 59 80 82 90

Saint-Jean-de-Luz
34 boulevard Victor Hugo
Tél : 05 59 52 14 58

Direction enfance et jeunesse

Les maisons départementales des personnes handicapées (MDPH)

Agen

1633 avenue du Maréchal Leclerc
Tél : 05 53 69 20 50

Bordeaux

Esplanade Charles de Gaulle
Tél : 05 56 99 66 99

Mont-de-Marsan

836 avenue Eloi Ducom
Tél : 05 58 51 53 73

Pau

Rue Pierre Bonnard
Cité administrative
Tél : 05 59 27 50 50

Périgueux

Rue du 26e régiment d'infanterie
Cité administrative, Bât. E
Tél : 05 53 02 03 55

Les autres adresses

Rectorat

Bordeaux

5 rue Joseph de Carayon Latour
Tél : 05 57 57 38 00

JEUNES.NOUVELLE-AQUITAINE.FR

Toute l'info jeunesse
DE LA RÉGION

- Orientation
- Formation
- Emploi
- Vie quotidienne
- Engagement

RÉGION Nouvelle-Aquitaine

© Shutterstock

CAP MÉTIERS
Nouvelle-Aquitaine

Cédric rêvait de devenir ingénieur en sport automobile, il ne connaissait pas **CMaFormation.**

Ne passez pas à côté de votre formation !

Retrouvez plus de 20 000 formations en Nouvelle-Aquitaine sur :

cmaformation-na.fr

Région Nouvelle-Aquitaine
République Française
Union Européenne
l'Europe s'engage en Nouvelle-Aquitaine